LA NACION
Buenos Aires, viernes 30 de mayo de 1969

Actividades económicas y financieras

La siderurgia y el mar

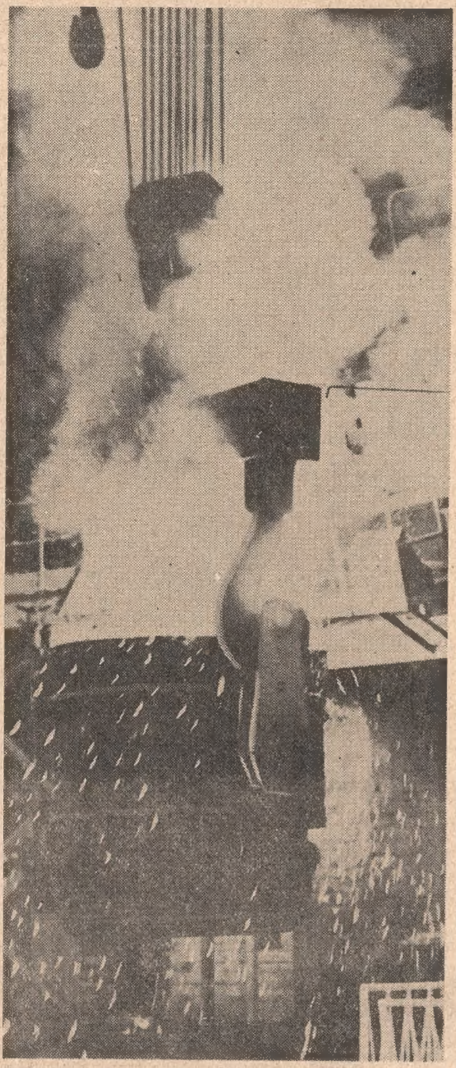

ROTTERDAM, 29 (ANSA). —Un establecimiento siderúrgico con capacidad inicial para producir 2.400.000 toneladas de acero anuales (que podrá ser duplicada en pocos años) surgirá en Rotterdam, como resultado de una iniciativa conjunta holando - germana que comportará una inversión de 1400 millones de guldens (3,63 guldens = 1 dólar).

No se ha dado aún el anuncio oficial, pero se sabe ya que la decisión está tomada, y que de la nueva compañía formarán parte la empresa holandesa Hoogovens (3,3 millones de toneladas de acero producidas en 1968, equivalentes al 89 por ciento de la producción del país), que aportará el 40 por ciento del capital social; la alemana Hoesch, con la misma cuota, y otras dos compañías holandesas menores con el restante 20 por ciento.

El hecho de que Hoogovens sea la industria siderúrgica europea con más elevada tasa de rentabilidad del capital (5,3 por ciento) y con la más alta relación entre ganancia y volumen de negocios (8,4 por ciento) —según la revista francesa "Expansion"—, parece ser una garantía de éxito para el proyecto. Sin embargo, la importancia de la noticia, después de que a principios de año se anunció que una gran industria siderúrgica sería instalada en Fos (gigantesco puerto satélite de Marsella), confirma una realidad cada vez más evidente: la siderurgia abandona las viejas minas y se asoma al mar.

Países que en otros tiempos quedaban fuera de esta actividad básica, como Japón, y precisamente Holanda, se están convirtiendo en sus protagonistas.

Japón, con 66,9 millones de toneladas producidas en 1968, ha alcanzado el tercer lugar mundial (precedida sólo por los Estados Unidos y la Unión Soviética), y produce el 76 por ciento de su acero a orillas del mar. Cabe señalar que este país en 1953 sólo producía 7,5 millones de toneladas.

Según cálculos autorizados,

(Cont. en la 2a. pág., 2a. col.)

¿ Quo vadis, sistema monetario internacional?

Por el doctor Salvador Aisenstein
(Para LA NACION)

La decisión de Alemania Occidental de no revaluar el marco, dada a conocer el 9|5|69, abre un interrogante sobre el futuro del sistema monetario nacido en la Conferencia de Bretton Woods. ¿Podrán mantenerse las condiciones que hicieron posibles, en las últimas dos décadas, el gran desarrollo económico y una expansión sin precedentes del comercio mundial? Es nuestro propósito reseñar, sucintamente, la evolución operada desde 1945 en la comunidad monetaria internacional, el papel desempeñado por el dólar como "moneda de reserva", el efecto del balance de pagos deficitario de los Estados Unidos, la desconfianza que cunde a causa de ese deterioro; para poder, así, apreciar mejor los vaivenes del momento actual y las lecciones que podrían recogerse por nuestro país.

Evolución monetaria en las últimas dos décadas

Terminada la segunda conflagración mundial, se inicia el período de reconstrucción en el ámbito de las relaciones económicas internacionales. La Conferencia de Britton Woods, en 1945, echa las bases para facilitar un intercambio más activo, y los Estados Unidos —que en 1948 poseían el 70 o|o de las reservas mundiales de oro— promueven una gran liquidez. Mediante el plan Marshall, primero, y las inversiones en los sectores privados allende de los mares, después, proveen a los países de Europa de cuantiosos fondos para que puedan adquirir productos norteamericanos y satisfacer así sus necesidades apremiantes. Esas transferencias unilaterales, a la vez que originan para los Estados Unidos balances de pagos deficitarios, crean las bases para que los países de Europa reconstruyan su capacidad industrial a nivel tecnológico moderno y se proyecten hacia el exterior con sus productos propios. El mundo libre, al no estar ligado ya a la rigidez del patrón oro, experimenta un crecimiento insospechado en sus corrientes de comercio exterior. Más aún, el intercambio se expande en poporción mayor al incremento de las reservas monetarias. Es así que "entre 1950 y 1966 el comercio internacional creció a una tasa media de 8 o|o por año, mientras que las reservas monetarias aumentaron menos de 3 o|o anual". (1)

Ese desarrollo se logra gracias a las "monedas de reserva" que cumplen la función de divisa internacional en reemplazo del oro, sirviendo de base el compromiso de los EE. UU. de vender y comprar oro, en cualquier momento, al precio fijo de u$s. 35 por onza.

Empero, a medida que transcurren los años y la economía de Europa occidental se colocaba a nivel competitivo en el orden tecnológico, los balances comerciales de los EE. UU. se tornaban menos superavitarios y sus cuentas internacionales se volvieron más deficitarias, especialmente desde 1965.

Bastaría cotejar los guarismos de los siguientes cuadros para comprobar cómo vienen descendiendo los saldos positivos de su balance comercial y, en cambio, viene creciendo su déficit de las cuentas internacionales.

EE. UU.: Saldos de su comercio exterior (2)
(en millones de u$s.)

Año	
1965	+ 5.334
1966	+ 3.837
1967	+ 4.087
1968	+ 917

EE. UU.: Saldos de su balance de pagos (3)
(en millones de u$s.)

Año	
1965	— 1.335
1966	— 1.357
1967	— 3.571
1968 (al 30 de septiembre)	— 810

El balance de pagos de 1968 obedece a factores circunstanciales y no altera el curso de la tendencia apuntada: las perturbaciones registradas en Francia, en mayo de 1968, y la intervención de Checoslovaquia por Rusia, provocan la fuga de capitales desde Europa hacia los EE. UU.

Balances deficitarios y sus peligros

Podría argüirse que los saldos negativos de sus cuentas internacionales, si bien ponderables en su expresión numérica, en realidad sólo representan coeficientes de importancia relativa frente al volumen de la economía norteamericana. En

(Cont. en la 2a. pág., 1a. col.)

Mercado a término para algodón en Londres

LONDRES (Reuter). — Un nuevo mercado internacional a término para el algodón se inauguró en esta ciudad. Es patrocinado por la industria lanera de Liverpool, que hace 150 años inició su propio mercado a fecha.

El paso del tiempo y diferentes circunstancias hicieron, sin embargo, que ese mercado a término local desapareciera del ambiente comercial hace unos treinta años. La reaparición de un mercado algodonero para entregas futuras se produce en Gran Bretaña debido a cambios en la política comercial algodonera norteamericana; hasta hace dos o tres años, Estados Unidos era el mayor proveedor de algodón residual del mundo.

Estados Unidos poseía existencias tan enormes del producto que el precio en cualquier otro país debía estar un poco más abajo que la cotización vigente en los Estados Unidos para que todos los productos pudieran tener participación en el mercado. De tal modo se tendía a estabilizar los precios mundiales de la fibra. Sin embargo, en los últimos años, las reservas norteamericanas sufrieron una declinación, lo que llevó al mercado nuevamente a una posición en que los precios comenzaron a fluctuar más ampliamente. Tales oscilaciones tornan sumamente difícil para los comerciantes y fabricantes prever sus costos, y el algodón se ha convertido en un producto básico financieramente incierto para operar.

El único mercado existente que tiene alguna importancia es el de Nueva York, pero tiende a reflejar la posición del producto en los Estados Unidos solamente, antes que servir de información sobre las cotizaciones imperantes en otras partes del mundo. "Los países europeos, en particular, se han mostrado siempre reacios a recurrir mucho a ese mercado neoyorquino", indicó un comerciante del ramo.

Los agricultores de la mayoría de los países subdesarrollados venden su algodón a través de organismos comercializadores gubernamentales, que hasta el momento han tendido a reducir los precios pagados a los cultivadores, desconociendo cuáles serán los precios más probables en el futuro.

Con el funcionamiento del nuevo mercado a término creado en Londres, sabrán los precios hasta con doce meses de anticipación al momento de la entrega, lo cual les permitirá fijar precios más realistas en el ámbito de la producción interna y facilitará a los respectivos gobiernos estructurar su política económica.

Las operaciones en el nuevo mercado se harán en dólares, tradicional unidad monetaria utilizada en el comercio algodonero. Será la primera vez que un mercado londinense opera exclusivamente en dólares.

Problemas peruanos

LIMA, 29 (ANSA). — La crisis del algodón está asumiendo aspectos graves en el Perú, a causa de crecientes dificultades de mercado, de la persistente baja de los precios y del estancamiento de la producción.

Lo señala el diario limeño "La Prensa", agregando que después de dos años en los que la demanda superó a la oferta, hoy se presenta el fenómeno inverso, ocasionando la consiguiente depresión. A esto se añade la creciente competencia de los productos sintéticos, el fuerte aumento de la producción rusa, los subsidios al algodón norteamericano y la existencia en el mercado de variedades distintas y mejores que las producidas en Perú.

Después de hacer notar que la actual depresión de los precios, que afecta prácticamente a todas las variedades del producto, es originada por una serie de factores, "La Prensa" expresa que la variedad peruana "Tanguis" ha bajado en un año de 39 a 32 cents. de dólar, c.i.f. Europa; y aún a tal nivel su colocación es lenta, sin perspectivas de mejora.

Mientras tanto, señala que variedades brasileñas y nicaragüenses se venden a unos 23

(Cont. en la 2a. pág., 8a. col.)

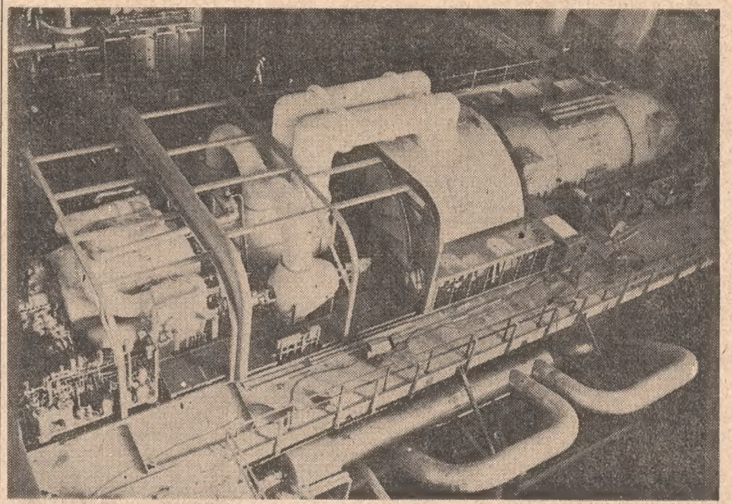

Nuevo turbogenerador

La Compañía Italo Argentina de Electricidad inauguró el sábado último las obras que comprenden el bloque 2 de la central térmica Nuevo Puerto. Dicho bloque está integrado por el turbogenerador No. 6, de 250.000 KW., el de mayor potencia instalado en América latina —cuya magnitud muestra la fotografía—, la caldera número 14, la estación de distribución de alta tensión de 132.000 voltios, depósitos de combustibles y otras instalaciones anexas. Las tareas de montaje de esas unidades estuvieron a cargo de las empresas Babcock y Wilcox Ltd., de Gran Bretaña; Techint, de la Argentina, y Brown Boveri & Cía., de Suiza, y Brown Boveri Sudamericana. La coordinación y supervisión de los trabajos efectuados fueron realizados por la firma de ingenieros consultores Motor Columbus, de Baden, Suiza. Esas obras demandaron una inversión superior a los 15.000 millones de pesos

La industria del automóvil nipona se liberaliza

(Especial para La Nación, por radioteletipo)

TOKIO, (The New York Times). — En los últimos días han temblado las bases de las defensas levantadas por la industria automotriz japonesa contra la competencia norteamericana.

Primero fue el secretario de Comercio de los Estados Unidos, Maurice H. Stans, que viajó a Tokio para solicitar que el Japón disminuyera las restricciones impuestas a las inversiones de capital por parte de los fabricantes de automóviles norteamericanos.

Los industriales japoneses se inquietaron por esa visita, pero no se dejaron arrastrar por el pánico. Después de todo, el gobierno de Tokio hace años que resiste con éxito las presiones de Wáshington.

Sin embargo, unos días después, Industrias Pesadas Mitsubishi, una de las grandes empresas industriales japonesas, anunció que su división automóviles se asociaría con la Chrysler Corporation para iniciar el montaje de vehículos en el Japón.

La deserción de Mitsubishi del sólido frente de resistencia al capital norteamericano, despertó inmediatamente profundos temores en la industria automotriz japonesa y dentro del mismo gobierno.

El primer efecto fue que otra fábrica de automotores, la Isuzu Motors, dio por finalizada su asociación comercial con Mitsubishi, que llevaba ya once meses de vida y que se suponía terminaría con una fusión.

La unión entre Isuzu y Mitsubishi formaba parte de un plan a largo plazo destinado a consolidar la industria automotriz japonesa para hacer frente a la competencia norteamericana en el mercado interno, en algún momento futuro. Ahora Isuzu sostiene que tratará por su parte de asociarse con capitales extranjeros.

Aparentemente no prosperó un convenio entre la Isuzu y la empresa International Harvester para vender camiones Isuzu. Por otra parte, un representante de la empresa japonesa desmintió recientemente que la compañía planeara una operación industrial combinada con la Fiat italiana.

No obstante, el presidente de la Isuzu, Eikichi Ohashi, declaró en una conferencia de prensa que la empresa se asociaría con capitales extranjeros cuando lo considerara conveniente.

Kohei Matsuda, vicepresidente ejecutivo de la Toyo Kogyo Co. Ltd., otra importante fábrica de automóviles, está en Detroit visitando las oficinas de la Ford Motors Company. Oficialmente, la visita tiene relación con un plan de la Toyo y la Nissan Motors, una de las "dos grandes" empresas de automotores del Japón, para asociarse con Ford para la fabricación en Japón de cajas de velocidades automáticas.

Sin embargo, en los medios industriales de Tokio se sostenía que esa visita podría formar parte de un intento por establecer una asociación más amplia entre Ford y la Toyo. Esta última empresa ha sido la precursora del desarrollo de una máquina rotativa en su país, en la que aparentemente Ford está interesada.

Con la ayuda del Ministerio de Comercio Internacional, la industria automotriz japonesa ha podido mantener alejados a los norteamericanos hasta ahora. La mayor concesión hecha hasta este momento por el ministerio, fue la aceptación de llegar a una liberación de la industria para 1972.

Sin embargo, hace unos días el primer ministro Eisaku Sato pidió a su gabinete que analizara "positivamente" las formas de disminuir el control sobre la inversión de capitales extranjeros. El ministro de Comercio Internacional, Masayoshi Ohira, por su parte, desmintió a uno de los integrantes de su propio equipo que declaró que la liberación de la industria automotriz podría acelerarse.

Philip Shabecoff

No se han de privatizar los puertos

Ante una consulta periodística basada en versiones que tomaron estado público, el administrador general de Puertos, ingeniero Jorge Luis Frías, afirmó que no es exacto que esté a estudio en su ámbito ningún proyecto que se refiera a la privatización de puertos.

El funcionario agregó que está realizando un estudio integral a nivel nacional que se refiere a la navegación de nuestros ríos y de la costa atlántica y que incluye también un análisis a fondo de los puertos, todo lo cual se agregará al informe que sobre la materia emitió JICEFA hace varios meses.

El ingeniero Frías admitió que a título precario y para solucionar problemas locales se había cedido parte de instalaciones portuarias a las comunas respectivas en Victoria, Entre Ríos, y el Tigre.

Silos privados en terrenos cedidos por el ferrocarril

Mediante una ley y un decreto reglamentario de la misma se dispuso autorizar a la Empresa Ferrocarriles Argentinos "a transferir a título gratuito u oneroso superficies ubicadas en zonas afectadas a la explotación ferroviaria, incluso dentro del cuadro de las estaciones, con cargo de construir obras fijas para el almacenamiento de cereales a granel".

Agrégase que "el dominio se transmitirá con cargo y quedará revocable en poder del adquiriente sujeto al cumplimiento de las siguientes prestaciones de su parte: a; Que realice las construcciones de acuerdo a proyectos aprobados en la forma y término que establezca la reglamentación; b) Que de los granos acopiados en lugar se obligue a transportar por ferrocarril la cantidad mínima que fije la reglamentación, salvo que se acredite debidamente que no se suministraron los vagones necesarios dentro de los plazos reglamentarios".

Los documentos determinan penalidades para los casos de incumplimiento; indican que EFA "establecerá en cada caso los requisitos que deberán cumplirse para que los adquirientes del dominio lo sean a título gratuito", y especifican que el adquiriente podrá constituit hipotecas.

El mensaje

En el mensaje que acompaña a la ley se expresa: "Dado la rápida transformación que se observa en la comercialización de los cereales, por la cual va desapareciendo progresivamente el movimiento de embolsados siendo reemplazado por el transporte a granel y teniendo en cuenta que las cosechas por propia naturaleza se realizan en forma estacional, se impone la adopción de una política promocional de esa nueva forma de manipuleo tendiente a eliminar los procesos acumulativos que la dificultan.

"Por la magnitud de la producción agraria resultan insuficientes —agrégase— los elevadores de granos existentes o en construcción, habiéndose comprobado las ventajas que representa la construcción de silos para el almacenamiento local de cereales en lugares próximos a la zona de su recolección.

"En estos depósitos el grano no se perjudica por la intemperie y puede permanecer un largo tiempo sin sufrir daño alguno hasta que la canalización de la oferta permita su colocación en plazas extranjeras.

"Por consiguiente, es práctica saludable el fomento de la construcción de silos y así lo ha entendido la Empresa Ferrocarriles Argentinos facilitando su instalación en lugares próximos a sus rieles donde tienen acceso los vagones destinados a la carga de cereal, aún dentro del perímetro de las estaciones."

También se expresa en el mensaje que el fomento ferroviario que se pretende "tropieza con inconvenientes financieros que deben ser superados mediante la ayuda oficial del Banco de la Nación, que para acordarla exige el cumplimiento de determinadas condiciones, entre ellas la constitución de una hipoteca que grave la construcción a efectuarse, como uno de los medios aceptables de garantía".

Reglamentación para vinos tipo "reserva"

MENDOZA. — El gobierno de esta provincia propicia una difusión masiva del consumo de vinos tipo "reserva", con mas de un año de añejamiento. Con esta finalidad, el ministro de Economía de la provincia, licenciado Rodolfo Cavagnaro, emprendió gestiones ante la subsecretaría de Comercio Interior de la Nación, para que se adopten a nivel nacional reglamentaciones que actualmente promueven en Mendoza el expendio del llamado "vino turista".

GUALEGUAYCHU - C. DEL URUGUAY - COLON - SAN JOSE - VILLA ELISA - VILLAGUAY - CONCORDIA - FEDERACION - CHAJARI - M. CASEROS - P. de los LIBRES. Encomiendas entre ROSARIO y C. DEL URUGUAY
EXPRESO AZUL S.A.
PASAJES e INFORMES PLATAFORMA 1 - PUERTA 6 RETIRO - F.B.M.

PRODUCTOR DE AVISOS
Tradicional diario de la mañana busca joven dinámico, de 22 a 30 años, para iniciarlo en tareas de ventas y promoción, a sueldo y comisión. Necesario amplia cultura general y buena dactilografía. Conveniente, aunque no indispensable, alguna experiencia anterior y conocimientos de inglés. Enviar antecedentes en carta manuscrita a:
L. M. B. - C. Correo 773 - C. Central

FERROCARRILES ARGENTINOS
Ferrocarril General Belgrano
Departamento Abastecimiento
Se llama a licitación pública para la provisión de:

Licitación O. C. Nº	Descripción	Apertura día y hora	Precio Pliego
39-69	Maderas varias aserradas y madera terciada.		
19-68 Ax. 3	Acero dulce en chapas lisas y zinc en chapas lisas.	10-6-69 - 13	1.500
52-69 Ax. 8	Equipos tipo PAQUETE p/aire acondicionado coches de pasajeros e idem p/vagones frigoríficos.	10-6-69 - 14	1.500
14-67 Ax. 12	Teleimpresores y fuente de alimentación.	10-6-69 - 15	15.000
66-69 Ax. 10	Pistones semiusinados p/CC.MM. GANZ MAVAG.	10-6-69 - 16	2.000
34-69 Ax. 1	Rptos. Lcs. Werkspoor (Colectores).	10-6-69 - 17	4.000
15-69	Carbón de coque.	11-6-69 - 13	1.500
8-69 Ax. 9	Alambre de cobre trafilado p/líneas aéreas telegráficas	11-6-69 - 14	1.500
20-67 Ax. 28	Granza y pedregullo.	11-6-69 - 15	1.500
8-69 Ax. 1	Provisión e instalación de equipos alarma fonoluminosa p/pasos a nivel.	11-6-69 - 16	2.000
		11-6-69 - 17	2.000
18-68 Ax. 2	Picos pisones p/piedra y tierra.	12-6-69 - 13	1.500

Consulta y retiro de pliegos en la Oficina de Licitaciones (local Nº 35) de este ferrocarril, en el horario de 13 a 17 horas. — LA ADMINISTRACION.

Gane 7%
con depósitos en U.S. Dollars
Compuesto Trimestralmente
- Utilidad garantizada en su capital e inversión.
- Cuentas pueden ser abiertas con cualquier medio circulante.
- Y pueden ser convertidos a cuentas en U. S. Dollars.
- Cuentas cifradas.
- Liquidez Inmediata.
- Libre de impuestos.

U.S. INVESTMENT BANK, INC.
Registrado y Autorizado por el Gobierno de Panamá en el Año 1959
Apartado 6803
Panama City 5, Panamá
Dept. 1 H 28
Cantida Enviada $ ______
☐ Certificado de Deposito ($1,000 Mínimo)
☐ Cuenta de Ahorro (No hay mínimo—6%)
☐ Envíe Folleto USIB Gratis
Nombre ______
Dirección ______
Ciudad ______
País ______
☐ Envíe Folleto Sobre Panamá

En 1 minuto... carga 7 m³
¡Sin tractor de empuje!

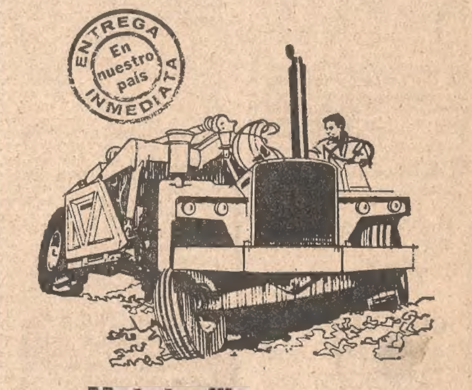

Mototraílla John Deere JD 760
JD JOHN DEERE CONCESIONARIO
MOTORES Y EQUIPOS
ORTHOLAN S.A.
11 DE SEPTIEMBRE 926
TEL. 744-5545/5584 - SAN FERNANDO - BS. AS.

OBRAS SANITARIAS DE LA NACION
15 DE JUNIO
VENCE EN TODO EL PAIS EL PAGO SIN MULTA DEL
1er. Semestre 1969
Como el 15 es día feriado, puede abonarse sin multa hasta el lunes 16 inclusive

PAGOS: Unicamente en los BANCOS. También pueden remitirse por carta, cheques o giros a Córdoba 1950, Capital, o a cualquiera de los Distritos locales.

BOLETAS: Se están remitiendo a domicilio. Quienes no las reciban podrán retirarlas personalmente a partir del día 4 de junio en Córdoba 1950, de 8 a 16 horas, las de Capital, y en las oficinas locales las de Distritos. Los interesados del Aglomerado Bonaerense e Interior que deseen solicitarlas en Córdoba 1950, deberán indicar el número de cuenta.

INFORMES: T.E. 46-9695, 42-0061, Internos 516 y 554.

NOTA: Señor contribuyente: si los datos que figuran en la boleta recibida (ubicación del inmueble, nombre y domicilio del propietario), no fueran los que corresponden, se encarece quiera solicitarse la respectiva corrección, por escrito, a la Dirección General Comercial, División Liquidaciones Mecanizadas, Marcelo T. de Alvear 1840, Planta Baja, a fin de que sea considerado para el próximo período.

¿Quo vadis, sistema monetario internacional?

(Cont. de la 1a. pág., 5a. col.)

efecto, las exportaciones de bienes y servicios de ese país alcanzaron sólo el 5,8 o|o de su producto bruto nacional en 1967 (4). Empero, no debe olvidarse, que los Estados Unidos, como con tanto acierto destaca el presidente de sus Sistema de Reserva Federal, desempeñan el papel de banquero y centro financiero del mundo libre (5) y, como tal, no puede permanecer impasible ante los persistentes déficit de sus balances de pago. No es deseable, ni tolerable —señala con énfasis Mc. Chesney Martin (6)— que los Estados Unidos sigan contrayendo pasivos elevados a corto plazo cuando han perdido más de la mitad de su activo líquido, representado por sus reservas de oro, las que han declinado de un máximo de u$s 24.600 millones a sólo u$s 11.800 millones en marzo de 1968.

Arribamos así a la tesis central de nuestra exposición: mientras los dólares que invadían el mundo, y, en especial Europa Occidental, por efecto de sus cuantiosas inversiones y gastos militares, permanecían en los bancos centrales de los países superavitarios, no existía peligro para la estabilidad del dólar, que gozaba de su inmunidad al amparo de la paridad-oro garantizada por el gobierno de los Estados Unidos, (u$s 35 por cada onza de oro).

Empero, a partir de 1962, algunos países —tenedores de dólares— optan por convertirlos en oro, con el consiguiente drenaje para las reservas áureas de Fort Knox. Comienza a cundir la alarma, y los Estados Unidos encaran medidas restrictivas a la salida de capitales, de carácter moderado en un principio, para asumir, luego, la forma de prohibiciones anunciadas por el ex presidente Johnson, el 1|1|968.

Las restricciones sus efectos

Las medidas adoptadas por los Estados Unidos repercuten más bien en el ámbito externo y no impiden que persistan las tendencias inflacionarias en el orden interno.

La temida iliquidez internacional que habría de producirse como consecuencia de la menor afluencia de dólares, obliga a los organismos mundiales a buscar soluciones para impedir una contracción en el comercio mundial. Se decide así, en la reunión del Fondo Monetario Internacional, celebrada en Río en septiembre de 1967, la creación de medios extraordinarios para financiar las transacciones: nos referimos a los "DEG" (derechos especiales de giro), recurso que indujo a pensar en un posible desenvolvimiento, sin mayores sobresaltos, del sistema monetario.

Empero, la devaluación de la libra, dispuesta por el gobierno inglés en noviembre del año 1967— cuando aún flotaba en el ambiente el eco del optimismo de Río—, rompe las primeras vallas erigidas en torno a la fortaleza del dólar. Acentúase la desconfianza en su capacidad de mantener la paridad-oro, y muy pronto el mundo es testigo —en marzo de 1968— de la corrida conocida bajo el nombre de la "crisis de oro", que hizo perder a los Estados Unidos 1.200 millones de dólares de sus reservas, la mayor suma en un solo mes.

Una reunión urgente de los países que integran el "grupo de los diez", convocada en Washington, si bien toma nota de la declaración de los Estados Unidos de vender y comprar oro a la paridad existente, en realidad, al limitar su alcance a las "operaciones con las autoridades monetarias", comporta aceptar una convertibilidad menor.

De poco sirven las restricciones a la salida de capitales en defensa de un balance de pagos si no se ajustan las causas que promovieron el desequilibrio. El ejemplo de los Estados Unidos es harto ilustrativo. Así, la limitación impuesta a sus empresas en ampliar sus inversiones en el exterior ha obligado a buscar fuentes de financiación en otras plazas.

El siguiente cuadro, a la vez que muestra la magnitud de los recursos captados en otros países, da una idea de las inquietudes que suscita el excesivo endeudamiento norteamericano hacia el exterior.

Pasivos netos de los EE.UU. hacia países extranjeros (7) (en millones de u$s)

Fin de:	
1961	22.936
1966	29.779
1967	33.162
Nov. 1968	35.631

Fuga hacia el marco. — Los disturbios registrados en Francia, en mayo de 1968, ponen de manifiesto síntomas débiles en su estructura económico-social.

Ese país, que venía preconizando el retorno al patrón oro, experimenta, a partir de aquellos hechos, drenajes constantes en sus reservas metálicas, a punto tal que bajan de u$s. 5.235 millones, en mayo ppdo., a u$s. 3.877 millones, en diciembre último.

Las cuantiosas tenencias de oro no otorgan inmunidad cuando la estructura de costos revela una productividad decreciente frente a otros países más avanzados en ese terreno. El aspecto es de importancia fundamental: la mayor productividad de Alemania en comparación con la de Francia coloca a este último país ante la alternativa de ajustar rápidamente sus costos o allanarse a tipos de cambio más flexibles.

Cabe destacar que en mayo de 1968, Francia contaba con mayores reservas de oro (u$s 5.235 millones) que Alemania (sólo u$s. 3.973 millones), lo que prueba que, en el mundo de hoy, el problema de los tipos de cambio no deriva de la mayor o menor reserva metálica, sino de la mayor o menor productividad, traducida en capacidad de exportar. Recuérdese que mientras el grupo de los países industrializados acrecentó sus exportaciones, en la última década, en 116 %, Gran Bretaña sólo pudo avanzar en 45 % y los Estados Unidos en 91 por ciento.

La tecnología moderna ya no es patrimonio exclusivo del país del Norte. En ciertos rubros, no produce más a costos competitivos. De ahí que, en los años recientes, se observe un superávit persistente en algunos países, a expensas de las posiciones en que dominaban, hasta hace poco, los Estados Unidos. Así, Alemania ha registrado notables avances en su estructura de costos, y pudo conceder aumentos salariales sin reflejarse esas mejoras en los precios. La productividad en ese país crece en el período 1960|65 en 29 por ciento contra sólo 18 por ciento en Gran Bretaña. Como resultado, los artículos británicos se ven desalojados de los mercados, mientras los mismos ingleses optan por gastar su dinero en productos foráneos.

He ahí la razón que ha convertido al marco alemán en una de las monedas más fuertes del mundo y que atrajo —en pocos días—, desde la renuncia de Charles de Gaulle, más de 3.000 millones de dólares de divisas extranjeras que pugnan por canjearse en la insignia alemana. Las distorsiones que originan esos movimientos —de inspiración, quizás, especulativa, pero basada en una incertidumbre innegable— obligan a encarar soluciones de emergencia y convierten al "grupo de los diez" en el centro de convergencia de las miradas universales.

Empero, el bienestar de los pueblos y la estabilidad tan anhelada por todos constituyen prendas demasiado valiosas para dejarlas libradas a vaivenes tan peligrosos: urge resolver el problema de fondo, y como afirmó el ministro alemán de economía "por nuestro propio interés, debe ser robustecida la confianza en el dólar" (8).

Notas:

(1) Julio H. G. Olivera "La reforma monetaria internacional: aspectos analíticos", Bs. As., 1968, p. 15.
(2) Federal Reserve Bulletin, Wash., Febr. 1969, A 70.
(3) Ibid. A. 71.
(4) F. R. Bulletin, Abril 1968, p. 339.
(5) F. R. Bulletin, Febr. 1968, p. 115.
(6) Presidente de la Junta de Gobernadores del Sistema de Reserva Federal.
(7) F. R. Bulletin, Feb. 1969 A. 74.
(8) La Nación, Bs. As. 4-3-68.

Siderurgia

(Cont. de la 1a. pág., 1a. col.)

Italia produce hoy el 50 por ciento de su acero sobre el mar; Gran Bretaña, el 18 por ciento; Francia, el 10 por ciento; los Estados Unidos, el 9 por ciento; Alemania Occidental, el cinco por ciento. Resulta significativo que en este último país, tradicional baluarte de la siderurgia europea, las extracciones de mineral de hierro hayan disminuido en un 9,8 por ciento en 1968 respecto a 1967.

Las causas de esta situación, que alguien empieza ya a llamar "la nueva edad del hierro", son esencialmente tres: el descubrimiento de nuevos e inmensos yacimientos de mineral en otros continentes; el desarrollo y la especialización de las construcciones navales, y el enorme desarrollo de la tecnología y de las instalaciones.

Por añadidura, se ha instaurado un nuevo concepto integrado del problema siderúrgico, según el cual los tres aspectos: extracción del mineral, transporte vía mar, y transformación en la acería, no son ya otros tantos momentos o fases, sino un proceso económico único.

Esta "revolución", iniciada inmediatamente después de la segunda guerra mundial, empezó a desarrollarse con velocidad y ritmo de reacción en cadena hace diez años.

A partir de 1960 desde Africa, Australia, Sudamérica y la India se han desarrollado enormes tráficos de mineral de hierro de rico contenido y bajo costo, que han cambiado y están cambiando la faz de la industria siderúrgica.

Las instalaciones de las viejas minas son cada vez menos convenientes, y por eso los nuevos grandes establecimientos siderúrgicos surgen sobre la costa y se abastecen del mineral de ultramar.

Bibliografía

"Historia económica de Europa"

por Shepard B. Clough y Carol Gayle Moodie

(Paidós)

Una visión amplia del desenvolvimiento de la economía europea a través de los grandes movimientos que jalonan sus realizaciones desde fines de la Edad Media hasta pasada la Segunda Gran Guerra se nos muestra en un volumen de 230 páginas de tamaño menor. Abrese el libro con la evocación de las exploraciones y descubrimientos de las postrimerías de lsiglo XV y comienzos del siguiente y la colonización del nuevo mundo, con la influencia recíproca que estos acontecimientos ejercieron en el cambio de imagen de vastas áreas recién incorporadas y en la vida cotidiana del viejo continente por tales contactos. Hasta que, paulatinamente, Europa se convierte en "el taller del mundo" y trueca su producción industrial por materias primas y alimentos, lo cual le confiere una posición de predominio que duraría siglos.

No crea verse, empero, el lector ante una exposición articulada, de fluencia continua, en donde los hechos del desarrollo económico europeo se presentan regularmente encadenados a los episodios que se van sucediendo en el tiempo. El método desplegado en la obra consiste en ofrecer las manifestaciones substanciales de la actividad humana mediante síntesis de trabajos debidos a notables contemporáneos de los acontecimientos o a investigadores dedicados a desentrañarlos. La compilación aparece vinculada por el nexo de pasajes introductorios que, a la vez, resumen brevemente la época en que aquellos se ubican. De esta manera, se discurre de la mano de Colbert o von Hörnick, de Toynbee o Guest, de Marshall o Bresciani Turroni, en páginas de fuerte colorido, que abarcan desde la decadencia del feudalismo hasta la instalación del Estado protector.

La industria argentina en el mercado mundial

La Secretaría de Estado de Comercio Exterior informó que se han iniciado las tareas preparatorias de la participación de nuestro país en el IX Período de Sesiones Ordinarias de la Asociación Latinoamericana de Libre Comercio (ALALC), que se celebrará próximamente en Montevideo.

En razón de ello y con el objeto de preparar la lista de productos para los cuales la Argentina solicitará beneficios impositivos, el citado Departamento de Estado pide a las empresas interesadas la presentación de los formularios respectivos, que serán recibidos hasta el viernes 6 del mes próximo en las entidades empresarias que las agrupan o en los organismos correspondientes.

Indica, también, que copia de esos formularios deberá entregarse en la Dirección Nacional de Tratados y Negociaciones, Av. Julio A. Roca 651, quinto piso, donde podrán efectuarse las consultas que se estimen necesarias.

Exposición ferroviaria

Entre el 19 de junio y el 9 de julio próximo se realizará en Montevideo una exposición de la Industria Ferroviaria Metalúrgica y Productos Manufacturados Argentinos, organizada por la Empresa Ferrocarriles Argentinos (EFA) y la Cámara de Exportadores y auspiciada por la Secretaría de Comercio Exterior y la Asociación Latinoamericana de Ferrocarriles (ALAF).

Participarán de la muestra 70 empresas privadas y estatales de nuestro país, que expondrán material ferroviario, camiones, motores, tractores y otros productos, cuyo valor ascenderá a aproximadamente 700 millones de pesos.

A Alemania Federal

Fue concretado el primer embarque de deshidratados de expeller de limón con destino a Alemania Federal. El envío fue realizado por la firma Sociedad Anónima San Miguel, con planta industrial en la provincia de Tucumán. Esta es una de las empresas que con el auspicio del Comité Operación Tucumán está colaborando en la transformación agro-industrial de dicho Estado.

Licitaciones

La Secretaría de Comercio Exterior informó que ha recibido diversos llamados a licitación efectuados por organismos estatales del exterior, los que pone a disposición del sector exportador.

Las licitaciones son las siguientes: Instituto del Mercado Agropecuario (IDEMA), de Bogotá, Colombia, pide cotización por elevadores de cangilones, transportadoras de banda y de cadena, báscula automática de proceso, básculas ensacadoras y equipo auxiliar, máquina limpiadora y torre de cargue y descargue de barcos. Fecha de apertura de las propuestas, 25 de junio, a las 14.

También para plantas eléctricas diesel y tablero de control de temperatura. Fecha de apertura: 26 de junio, a las 14.

Corporación Minera de Bolivia (COMIBOL): Cedazos para vibradora y pita de yute. Fecha de apertura: 6 de junio. Hierros canal y estructural. Fecha de apertura: 9 de junio.

Viaja gente de negocios

Con destino a Amsterdam, desde donde iniciará una extensa gira por diversos países de Europa, partió el señor Juan L. Posse Molina, director de Grant Advertising S. A. Tomará contacto con las principales cadenas de supermercados de ese continente, para interiorizarse de las actuales técnicas de comercialización masiva.

◇ Emprendió viaje a Europa el Sr. Santiago J. Bascialla, de larga trayectoria en la industria del calzado de nuestro país y del Uruguay. En el Viejo Mundo realizará negociaciones de diversa índole, relacionadas con su actividad.

◇ Coordinadora de relaciones públicas de Colmegna S. A., partió a Europa la señora Mónica López Oliva de Alfonso Castells, quien visitará varios países para establecer relaciones con los más destacados centros de belleza y estética corporal, con miras a aplicar en la empresa que representa las más actualizadas técnicas sobre ambas especialidades.

◇ Se ausentó del país, para visitar a Francia, Italia y Alemania Federal, el Sr. Roberto Luis Robertie, director ejecutivo de la empresa A Los Mandarines. En esas tres naciones estudiará los últimos adelantos en maquinarias para elaboración de café.

◇ Con el propósito de considerar asuntos relacionados con sus funciones, se ausentó a Italia, vía Alitalia, el señor Enrico Chiarelli, funcionario de Necchi Argentina.

◇ El presidente de las empresas de trasportes La Estrella, Expreso Buenos Aires, El Cóndor y T.A.S.A., señor Gerardo Gaudiosi, ha partido de Buenos Aires con rumbo a España, Italia y Suecia, países en los cuales visitará empresas afines.

◇ Viajaron a Hato Rey, Puerto Rico, para intervenir en el seminario técnico sobre desarrollo de los bancos de trabajadores, que se efectuará desde el sábado hasta el 6 del mes próximo, los señores Andrés Juan y Germán Martínez, director-gerente y gerente operativo, respectivamente, del Banco Sindical S. A. La reunión ha sido auspiciada por la OEA y tendrá el propósito de analizar el papel que corresponde desempeñar a los bancos obreros en el desarrollo nacional.

◇ El doctor Juan Ocampo, director y miembro del comité ejecutivo del Banco Ganadero Argentino, partió para Europa acompañando al doctor Elbio Baldinelli, secretario de Comercio de la Nación. Visitará a Holanda, Alemania, Inglaterra, Italia, Francia y España, previéndose su retorno para fines del mes próximo.

◇ Con motivo del viaje inaugural de VIASA —Venezolana Internacional de Aviación—, entre Caracas y Río de Janeiro, arribó a esta capital su gerente de ventas para América latina, señor Carlos Young, quien expresó que K.L.M. será agente general de VIASA en nuestro país.

—Para intervenir en la exposición de marroquinería argentina, que funcionará en el consulado argentino en Nueva York desde el 1º al 6 de junio, viajó a esa ciudad el señor Rodolfo Fleischer, gerente de L'Aiglon S.A. Su misión es procurar el aumento de la exportación de cinturones fabricados por esa firma.

—El señor José Luis Ponet, presidente de Telesud S.A., viajó a Chicago, EE.UU., donde tendrá lugar la convención de Zenith Radio Corp. Participará en ella por ser su empresa licenciataria para la fabricación de los televisores y tocadiscos estereofónicos Zenith. Luego, por razones comerciales, el señor Pontet irá al Japón.

—Llegó, vía Braniff, el señor Charles Keller, vicepresidente de Resopreg Products —división de Pioneer Plastics Corp.—, para establecer relaciones comerciales con empresas argentinas del ramo laminado decorativo. Fue recibido por dirigentes de Plástica Magnano S.A.

—Procedente de Tokio, ha llegado al país, por vía Varig, el señor Seisaburo Mukoyama, de la firma Marubeni, del Japón.

—Acompañado por varios funcionarios económicos del Japón llegó a Buenos Aires, procedente del Brasil, el señor Kiyokiko Tsurumi, director general del Bureau de Asuntos Económicos de la cancillería japonesa.

—Con el objeto de participar en el XII Congreso de la Confederación de Organizaciones Turísticas de América Latina (COTAL) viajó a Santo Domingo, República Dominicana, el señor Pablo D'Onofrio, director de producción y ventas de Organización Hotelera D'Onofrio.

—En viaje de estudio y de descanso, se ausentó a Londres, vía BUA, el señor Jorge Scopesi, dirigente de Argen Publicidad. Además de la capital británica, visitará a varios países europeos, entre ellos España, donde proyecta recorrer las bodegas Pedro Domecq, en Jerez de la Frontera.

—Voló a Alemania Federal, por vía Lufthansa, el ingeniero Ernesto Schwarzboeck, quien visitará la casa central de la firma DECA, a la cual pertenece.

Vida empresaria

Cursos para empresarios

El Centro de Estudios Empresarios de la Cámara de Comercio de Buenos Aires, anunció su programa de cursos para junio. Comprenderá marketing, supervisión de ventas, evaluación de tareas y costos. Las clases comenzarán el martes y se realizarán, de 19 a 21.30, dos veces por semana, en la Secretaría de Hacienda de la Nación. La inscripción está abierta en la Cámara, Bartolomé Mitre 519, 2º piso, de 10 a 18.

Incremento de capital

Por reforma estatutaria, el capital autorizado de Forente Givau S. A. se elevó a $ 100.000.000, de los cuales ya fueron integrados m$n 70.000.000. La empresa comunica, asimismo, que ha comprado un edificio en Juan B. Justo 2266|68, en el cual se instalarán las oficinas de administración, distribución y promoción.

SIAM provee equipos

Equipos para la Central Térmica de Luján de Cuyo, Mendoza, proveerá SIAM DI TELLA. Uno de ellos, para Agua y Energía Eléctrica, por valor de pesos 76.000.000 y 74.000 dólares; el otro, para el grupo italiano GIE, adjudicatario de la construcción de dicha central, por valor de m$n. 72.000.000. Los equipos contratados serán construídos por la división Electromecánica, en su centro industrial de San Justo.

Miembro de una misión

Emilio Francisco Muñoz, director general de Casa Muñoz, ha sido invitado por el secretario de Comercio Exterior, Elbio Baldinelli, a integrar la misión por él presidida y que se encuentra realizando una gira de promoción comercial por varios países de Europa.

Empresarios, a Estambul

Presidida por Arturo A. Fauvety, presidente del comité argentino de la Cámara Internacional de Comercio, viajó a Estambul (Turquía) una delegación de empresarios argentinos que participará en el XXII Congreso de la citada cámara, por efectuarse en dicha ciudad desde mañana al 7 de junio. La asamblea analizará el tema "Desarrollo económico. El papel, los derechos y las responsabilidades de la empresa internacional". La representación argentina presentará un trabajo titulado "El comercio exterior y el desarrollo de América latina".

Visita de alumnos

Un grupo de 18 estudiantes del último año de la carrera de contador público nacional, de la facultad de Ciencias Económicas, de la Universidad Provincial de La Pampa, visitó las oficinas de esta capital de la Compañía General de Inversiones. Recibidos por el presidente de la empresa, Dr. Carlos A. Coll Benegas, escucharon una conferencia sobre compañías financieras no bancarias, dictada por el doctor Eduardo Menges.

Higiene y seguridad

Auspiciado por TAHSI (Técnicos Asesores en Higiene y Seguridad Integral), comenzará el lunes un curso, sobre Introducción a la Higiene y Seguridad Industrial, cuyo desarrollo estará a cargo de varios profesores en la materia. Las clases se dictarán los lunes, miércoles y viernes, de 18.30 a 20, en el salón de conferencias de la organización, Santiago del Estero 315.

Donación

La empresa Sasetru S.A. donó a la Escuela Nº 23 Francisco de Vitoria, ubicada en Acha y Pitágoras, de Sarandí, provincia de Buenos Aires, un pabellón sanitario. El acto de entrega se efectuó en la misma escuela y estuvo a cargo del delegado regional de trabajo de Avellaneda, Sr. Francisco J. Leiras. En nombre del establecimiento agradeció su directora, señora Derbis Blanco de Barcos.

Consejo de concesionarios

En el salón de conferencias de la planta Chevrolet, en San Martín, se realizó la 3a. Reunión del Consejo Consultivo de Concesionarios de General Motors Argentina. Este organismo asesor permite al máximo nivel gerencial de la empresa obtener información calificada acerca del proceso comercial y brindar sus propias impresiones y sugerencias.

A esta última reunión asistieron el director gerente de General Motors Argentina, señor Howard W. Vange, el gerente de ventas, señor Sergio Poyo y otros altos funcionarios de la empresa.

Sanatorio Anchorena S.A.

Se realizó la asamblea general del Sanatorio Anchorena S.A., en la que se dio cuenta a los accionistas de lo actuado en el último ejercicio y se procedió a designar el nuevo directorio de la empresa. Este quedó integrado por los señores Adalberto César Vaglica, presidente; Carlos María Casco, vicepresidente, y Alfredo Gustavo Drocchi, Federico P. Arrighi, Edmundo Tenconi, José María Delrío, Pedro Jurado, Alfredo Rosso, Héctor Marino y Raúl A. Uhalde, directores.

Droga antibiótica

Finalizará hoy la convención de Andreu Internacional, representados por L.E.M.A. S.A., a fin de presentar un nuevo antibiótico llamado "Biocrón", que contiene una original droga de síntesis, patente Andreu, denominada DAN-352. Participan de la reunión todos los representantes de L.E.M.A, en el país y naciones vecinas.

Nueva dirección

Finkel Propiedades comunica que ha instalado sus nuevas oficinas en Florida 981, primer piso, de esta capital. Su teléfono es 31-6375. La empresa ha incorporado, asimismo, las secciones de renta e inversión, compra y venta de departamentos, casas, terrenos, locales, oficinas, cocheras, comercios y campos, así como la de alquileres.

Cambio de domicilio

Informa Grimau y Cía-Juven's que desde el lunes tendrá su administración, su oficina de compras y sus talleres y depósitos en su nueva planta: México 4242, Capital Federal, con teléfono 90-8506.

Directorio de Publika

En la reciente asamblea general ordinaria de Publika Internacional S.A.C.I., ha sido electo el siguiente directorio: presidente, Félix Pérez Redrado; vicepresidente, Héctor Carlos Gambaro; directores: Alejandro Sola, Mario Steinberg, Sigfredo Pastor, Francisco Rodríguez Gauna, Elizabeth B. de Bazán, Félix Pérez Gil y Miguel Angel Zechin.

Investigación sicológica

El Centro de Estudios Contemporáneos iniciará el lunes un curso sobre Introducción a la metodología de la investigación sicológica, que estará a cargo del doctor J. Ricardo Musso, ex profesor de la especialidad en la Universidad de Buenos Aires. El programa de estudios comprende el análisis de la estructura y la dinámica del trabajo científico, los medios de trabajo conceptuales y materiales y las falacias de oposición metodológica. Habrá dos turnos de clases, opcionales: de 19 a 20.50 y de 21 a 22.50. El Centro tiene su asiento en Viamonte 752, 3er. piso, y su teléfono es 392-1833.

Capacitación de empresarios

Comenzará hoy, y finalizará mañana, un seminario de capacitación para empresarios, en General Roca, Río Negro, organizado por la CGE. El interés despertado ha sido notable por la considerable cantidad de inscriptos.

Nuevo consejo directivo

Quedó constituído el nuevo consejo directivo de la Cámara Argentina de Productos Químicos, cuyos componentes son: presidente, Naón Levit; vicepresidente 1º, Juan A. F. Gomes; vicepresidente 2º, Néstor F. Barros; secretario, Alberto Pérez; prosecretario, Félix Rozanski; tesorero, Federico Fucks; protesorero, Manuel Valls Puyol; vocales titulares: Alberto Calvar, René E. Colombo, José Gottardi, Lorenzo J. Maffeo, Andrés Mazzuchelli, José Panier, Juan Carlos Ramis y Alberto M. Viva; vocales suplentes: Martín Azpiroz, Guillermo Argentino Frick, Marcos Godfrid, Juan Carlos González, Jaime Pascual y Benjamín Slatopolsky; revisores de cuentas: Boris Roitfeld y Roque A. Carchio; gerente, Raúl M. Artigau.

Asamblea anual

La Cámara de Comercio de los Estados Unidos de América en la República Argentina celebrará hoy su quincuagésima asamblea anual. El acto tendrá efecto, a las 11.45, en avenida Roque Sáenz Peña 567, oportunidad en la que será presentada la memoria anual y se elegirán nuevas autoridades.

Dirigentes de ventas

Para el período 1969 quedó así constituída la nueva comisión directiva de la Asociación de Dirigentes de Ventas y Comercialización: presidente, Manuel Cao Corral; vicepresidente, Aldo R. Bonacina; secretario, Julio Racauchi; prosecretario, Luis R. Marzoratti; tesorero, Ubaldo A. Nicolari; protesorero, Héctor D. Sarmiento; vocales titulares, Adolfo D. Ardissone, Julio F. Piñeiro Charlín, Atilio Moro, Gastón Moreno, Federico Clérici (h), Luis M. Del Riccio, Federico A. F. Hirschmann; revisores de cuentas, Jorge J. Espagnol y José Pavón.

Seminario

Dirigentes de importantes empresas, así como también funcionarios oficiales, participan en el seminario sobre Mantenimiento Preventivo, que se realiza en los salones de Chapiro y Asociados. El ingeniero Jorge Chapiro, titular de la empresa, explicó, al iniciarse el seminario, que "el mantenimiento preventivo adquiere proyección empresaria en términos de su importante contribución al logro de plena utilización de maquinaria y personal".

Teléfonos para Grand Bourg

El Centro de Comerciantes e Industriales de Grand Bourg, partido de General Sarmiento, informa que se ha logrado concretar un viejo proyecto: la instalación de teléfonos en la zona. La empresa Siemens proveerá la central automática, con capacidad inicial de cien líneas y equipada para permitir el discado directo entre el abonado local y la futura central automática de José C. Paz.

Sistema de identificación

Xerox Argentina ha presentado un sistema de identificación, único en Sudamérica, denominado ID-X, cuya característica consiste en que la fotografía del documento, así como los datos fijos y variables, está en una sola película fotográfica, lo que determina que aquél sea totalmente integral. La película, de tipo positivo, no requiere separación o procesamiento de negativo, por lo cual cada fotografía da lugar a un solo documento. Cualquier intento de adulteración se nota a simple vista, pues membrete, sellos, datos personales, foto y firma no están agregados, sino que integran el cuerpo mismo de la tarjeta.

Algodón

(Cont. de la 1a. pág., 8a. col.)

cents. de dólar por libra, contra más de 30 cents. hace un año.

Entre los factores que han incidido en la reducción del precio internacional del algodón el diario cita el hecho de que la producción mundial de tal prima llega hoy a 52,1 millones de balas, contra 52 millones de balas, de consumo; mientras que en las dos campañas anteriores la producción se mantuvo por debajo de la demanda, sumando respectivamente 48,6 y 47,4 millones de balas, contra un consumo de 52,2 y 52,4 millones de balas.

Consultorio impositivo

"Un asiduo lector" — Navarro. Dice: "Desearía saber si debo pagar impuesto inmobiliario por una propiedad de menos de m$n. 2.000.000, ubicada en la provincia de Buenos Aires, por cuanto en la última reglamentación en materia de exención impositiva, se dice que no abonan impuesto los inmuebles ubicados en planta urbana y suburbana, cuya valuación fiscal no exceda de la expresada suma y siempre que sea única propiedad, esté destinada exclusiva y permanentemente a vivienda. En este caso me considero yo, por cuanto es la única propiedad que poseo, habito en ella con mi familia y está valuada en m$n. 600.000".

Contestamos: Conforme con la reciente modificación del Código Fiscal, se encuentran exentos del impuesto inmobiliario "los inmuebles constituídos e inscriptos como bien de familia, conforme a la ley nacional 14.394, y siempre que su valuación fiscal no supere el monto que fije la ley impositiva anual y que la inscripción en tal carácter haya sido realizada hasta el 31 de diciembre del año anterior al de la obligación". Por la ley impositiva para el año 1969, se fijó la valuación a que alude el Código Fiscal en la suma de m$n. 2.000.000. Por consiguiente, en su caso, por ser dicha valuación inferior a la indicada, podría encuadrarse en la exención, pero además tendría que encontrarse la propiedad inscripta como "bien de familia" al 31 de diciembre ppdo. Si la inscribiera en este año la exención empezaría a regir, para el próximo, y a condición de que la valuación no exceda a la que pueda fijar la ley impositiva para el año que viene.

"J. S." - La Plata. Dice: "Un señor adquiere un lote de terreno por el cual abona una seña a cuenta de precio, y formaliza con el vendedor, B, un boleto de compra-venta. El señor A. realiza con otro señor, C, una operación consistente en que C le devolverá la seña entregada y un departamento de un edificio a construir en el lote de referencia. Formalizan A y C dos documentos: un boleto por el cual A cede derechos y acciones del boleto originario y otro boleto en el que C aparece vendiendo un departamento a A. La escritura traslativa del lote la realiza B a C. En ella no aparece para nada el señor A. ¿Debe el señor A tributar por el beneficio obtenido impuesto a las ganancias eventuales, aunque no aparezca en la escritura?".

Contestamos: Su consulta queda contestada por lo dispuesto en el art. 11 de la ley del impuesto a las ganancias eventuales que expresa: "En las transferencias de boletos de compra-venta, el cesionario retendrá e ingresará el gravamen sobre la utilidad obtenida por el cedente, sin deducción alguna en concepto de ganancia eventual no imponible, en la forma y plazo que establezca la reglamentación (ver, art. 11 DR.). El pago así efectuado reviste carácter de único y definitivo. Sin perjuicio de las responsabilidades y sanciones previstas en la ley 11.683, el cesionario no podrá adicionar al precio de compra el valor de la transferencia del boleto, mientras no haya realizado el pago aludido en el párrafo anterior".

"B. F" - Capital Federal. — Dice: "Trátase de una sociedad en comandita por acciones que explota una panadería para elaboración de pan, masas y facturas, cuya planta industrial y local de ventas al público hállanse instalados en finca propia y además posee dos inmuebles de departamentos también propios, que arrienda. Se pregunta: 1º): Las amortizaciones de esos tres inmuebles, a los efectos del balance impositivo, ¿deben practicarse conforme al artículo 62 de la ley del impuesto a los réditos, to. 1968 o de otro modo, por tratarse de una sociedad en comandita por acciones? 2º): Para el impuesto a las ventas sobre comercialización de masas y facturas elaboradas por la panadería, ¿son deducibles del monto de la venta, el costo de las materias primas que han entrado en su elaboración, a saber: harina, levadura, sal, manteca, azúcar, huevos y leche que se indican como "eximidas del impuesto" según el artículo 11 de la ley, modificada recientemente por la ley 18.032 en vigor desde el 1-1-1969?"

Contestamos: Todos los contribuyentes, sean éstos personas físicas o entidades de cualquier carácter, están sometidos a las mismas reglas en materia de amortizaciones; por ello en su caso es aplicable lo dispuesto en el artículo 62 de la ley del impuesto a los réditos t.o. 1969. A los efectos de la liquidación del impuesto a las ventas no son deducibles las materias primas compradas y que se encuentran exentas del gravamen; en consecuencia, las enunciadas por usted no pueden ser descontadas. Sólo podrá deducir el impuesto interno que recae sobre el azúcar.

"A. M. de R." - Lanús. Pregunta "si corresponde retención de réditos en el pago de comisiones que se abonan a un representante radicado en el exterior y que provienen de ventas de mercaderías, bajo pedido, que dicho representante toma en su país". Aclara que la industria y el capital son argentinos, lo mismo que la mercadería que se despacha.

Contestamos: Las comisiones percibidas por su representante radicado en el exterior provienen de actividades realizadas fuera del territorio argentino, en razón de lo cual constituyen réditos de fuente extranjera, por lo que no corresponde retención alguna. Por su parte, el art. 66, inc. e) de la ley permite a la empresa argentina deducir como gasto "las comisiones y gastos incurridos en el extranjero indicados en el art. 9º en cuanto sean justos y razonables", y siempre que se pueda probar, como lo dispone el art. 27 del decreto reglamentario, que se trata de gastos destinados a obtener, mantener y conservar réditos de fuente argentina.

"D. E." - Lamadrid. Dice: "Me impugnaron la deducción por compra de toros puros por cruza, negándome que tuvieran tal característica, ¿cómo lo pruebo?"

Contestamos: El art. 155 del D. R. define como toros puros por cruza a aquellos que estén registrados en las respectivas asociaciones de criadores o instituciones que lleven registros análogos y|o adquiridos a los criadores reconocidos como especializados en tales productos; la prueba, por lo tanto, la podrá producir con una certificación extendida por alguna de esas personas.

"A. B." - Capital Federal. Dice: "Solicito se me informe si resulto ser contribuyente del impuesto a las ventas, aportando los siguientes datos: a) actividad: matricería; b) aporto la materia prima (acero) en casi todos los casos; excepcionalmente trabajo acero de terceros; c) las matrices elaboradas sirven únicamente para quien las encargó; d) todos los trabajos que realizo son por encargo, es decir, no hago matrices si no me las encargan; por lo tanto, no tengo existencias; e) en el costo de cada matriz puede considerarse que el 85% es mano de obra y el resto matera prima".

Contestamos: De acuerdo con el texto de la ley vigente hasta el 31 de diciembre de 1968, y la jurisprudencia del Tribunal Fiscal de la Nación, aunque no unánime, se encontraba exento del pago del impuesto a las ventas. No es de nuestro conocimiento que la justicia se haya pronunciado en ningún caso de idénticas características al suyo. A partir del 1o. de enero de 1969, el texto expreso de la ley lo obliga a tributar el gravamen. En efecto, el art. 6o., 3er. párrafo, dice: "El carácter de mercadería de propia producción subsiste, a los fines del impuesto, aun cuando los procesos respectivos se realicen por cuenta de terceros, o los productos obtenidos tuvieren características especiales establecidas por el cliente que realice el pedido y aunque tales bienes fueran utilizables sólo para quien los hubiere encargado."

"A. A." - Capital Federal. Dice: "Se trata de una sociedad en comandita por acciones compuesta de cinco socios solidarios con un capital de m$n. 10.000 cada uno y capital comanditario de 12.000.000 de m$n. Sólo uno de los socios se desempeña como gerente y cobra un honorario mensual de m$n 200.000 con cargo a gastos del ejercicio. Se consulta si los honorarios son renta de cuarta categoría que puedan dar lugar a la deducción adicional de 300.000 pesos m|n. y si corresponde efectuar retención de réditos al practicarse cada pago."

Contestamos: Las asignaciones que las sociedades en comandita por acciones paguen o acrediten a sus socios solidarios o colectivos revisten el carácter de retiros a cuenta de utilidades y se agregarán, en oportunidad de realizar el balance fiscal de la sociedad, a su participación en los beneficios sociales. De lo expuesto surge que se trata de réditos de tercera categoría y no de cuarta, sin perjuicio de las disposiciones sobre pequeño comerciante o industrial, que parecieran no ser de aplicación en el presente caso. No corresponde retención sobre estos pagos.

"L. E. 389.967" - Capital Federal. Dice: "Para liquidar el impuesto a las ventas, ¿es posible deducir el impuesto a las ventas que recae sobre las operaciones declaradas?"

Contestamos: Por resolución del Ministerio de Hacienda número 208|49 se ha interpretado que la deducción por usted consultada no es legalmente posible. En doctrina hay quienes estiman que tal deducción es factible, pero nunca se ha planteado la controversia en el ámbito judicial, ateniéndose el fisco al criterio de la resolución ministerial citada.

Departamentos Terminados
CON POSESION y ESCRITURA INMEDIATAS
Av. del Libertador 5464
DEPTOS. de liv.-com., 2 y 3 dorm. c|d. serv.
Olleros 1664
DEPTOS. de liv.-com., 2 dormit., garaje optativo.
José Hernández 1929
DEPTOS. de 1 amb. con cocina y de liv.-com., 2 dorm. c|s|dep. serv. Garaje optativo.
Moldes 1448
DEPTOS. liv.-com., 2 dormitor., dep. serv. y garaje.
José Hernández 1901
DEPTOS. liv.-com., 2 y 3 dormit., con depend. serv.
Amenábar 561
DEPTOS. liv.-com., 1 y 2 dorm. c|lav. y de 3 dorm. con dep. serv.
Maipú 510
Deptos. Liv. comed., 1 dormitorio.
SE ATIENDE EN LOS EDIFICIOS de 10 a 17 horas. Hoy y todos los días.
Amplias Facilidades
Aceptamos canjes departamentos, créditos, etc.
POR CONTADO
PRECIOS ESPECIALES
TERZA S.A.
SARMIENTO 1190
T. 35-0036 al 0039 y 0030

PROVINCIA SANTIAGO DEL ESTERO
Ministerio de Obras Públicas
Consejo Prov. de Vialidad (Licitación Pública)
OBRA: Ampliación de pista de aterrizaje, plataforma de desembarque y construcción de calles de acceso a hangares en Aeropuerto de Mal Paso.
PRESUPUESTO OFICIAL: $ 77.147.060 m|n.
FONDOS: Provinciales.
PLAZO: 250 días corridos.
APERTURA: 17 de Junio de 1969. Hora 10.
LUGAR: Consejo Provincial de Vialidad, Independencia 56, Sgo. del Estero.
Precio del pliego, $ 3.000 m|n.
Datos e Informes, en el Consejo Prov. de Vialidad, sito en Independencia 56 y en la casa de Santiago del Estero, Florida 274, Capital.

SECRETARIA DE ESTADO DE TRANSPORTE
FERROCARRILES ARGENTINOS
FERROCARRIL GENERAL URQUIZA
DEPARTAMENTO ABASTECIMIENTO
Llama a Licitación Pública
PARA LA PROVISION DE:

Licit. No.	DESCRIPCION	APERTURA Día	Hora	Valor del Pliego
1314-C	Rieles de 49,61 Kg|m. (100 lbs.|yds.) Tn. métrica: 25.000.	30-6-69	14.—	$ 15.000

RETIRO PLIEGOS: Abastecimiento Lacroze, Oficina Mesa de Entradas, 5o. piso - Estac. Fdco. Lacroze - Capital Federal - Días hábiles de 12.30 a 16.30 hs. (T. E. 55-9218).

El Mercado de Valores

Evidenció durante su desarrollo un tono más favorable

Una tónica ligeramente más favorable pudo observarse ayer en la plaza de valores mobiliarios prácticamente de los primeros negocios, por cuanto el sector inversionista —si bien no abandonó su posición de expectación— dirigió órdenes selectivas hacia determinados papeles comerciales e industriales, en algunos casos motivados por la conveniencia de los precios y en otros con el propósito de mejorar niveles.

En la primera mitad de la jornada se comercializó con cierto grado de animación, y las cotizaciones oscilaron con altibajos de poca importancia pero con una leve tendencia en suba que logró perdurar hasta la terminación de la labor con muy pocas variantes.

Posteriormente, y en forma lenta, pudo notarse que la demanda se retraía más aún, circunstancia que influyó en el clima predominante que fue, a la clausura, de tranquilidad general, mientras algunos títulos privados cerraron con tono sostenido. Es de destacar que ambos sectores —oferta y demanda— se mostraron expectantes, debido a los acontecimientos que son del dominio público.

En los valores de renta fija también se negoció con ambiente calmo y menor volumen.

El total general de los negocios fue de $ 184.745.700, nominales, de los cuales $ 88.773.700 correspondieron a los valores accionarios y $ 95.972.000 a los títulos de renta fija. El número de acciones negociadas ascendió a 808.765 unidades, de las cuales 724.170 fueron ordinarias al contado, 58.700 ordinarias a plazo y 25.895 preferidas al contado.

Las empresas que más títulos transfirieron fueron Celulosa Argentina, con 105.606 acciones; Acindar, 112.800; IKA-Renault (valor nominal $ 1000), 6822; Ledesma, 48.400, y Alpargatas, 64.453. Las cinco sociedades anónimas mencionadas totalizaron casi el cincuenta por ciento del volumen negociado en valores privados.

El balance de los precios de cierre arrojó para los 165 renglones diversos anotados en pizarras un total de 49 subas y 41 bajas, mientras 75 firmas mantuvieron igual precio que el registrado en cierres anteriores.

En las alzas la mayor correspondió a IKA-Renault, con diez puntos, fluctuando las restantes entre 0,50 y 7 puntos. La declinación mayor correspondió a Italo Argentina de Electricidad, con 40 puntos, y los otros valores oscilaron de 0,50 a 7 puntos.

La evolución de las cotizaciones

Los precios de cierre de ayer en los títulos y en las acciones fueron los siguientes:

Crédito Argentino. — 8%/60 a $ 93,30. Operaciones: $ 10.000.

Bonos Nacionales para Obras Públicas. — 1a. serie a $ 104,80, 2a. serie a $ 102,20 y 3a. serie a $ 99. Operaciones: $ 92.610.000.

Empréstito 9 de Julio. — 7%/62 a $ 394. Operaciones: $ 1.603.000.

Bonos YPF. — De 9%, series 1a. y 2a. a $ 1430. Operaciones: pesos 1.749.000.

Sociedad Anón. Acciones preferidas	Cant.	Apert.	May.	Men.	Cierre	Dif/cier. ant.	1969 Máx.	Mín.
Alpargatas, 7 %	357	55	55	55	55	—	60	55
Arizu, V. y B., 6½%	2151	45	45	45	45	+ 3	45	37
Atma, 1a. pref., 6 %	10	28	28	28	28	—	33	28
Bco. Galicia, 13%	11600	105	105	105	105	—	105	102
Bco. de Galicia, 15%	4000	113	113	113	113	—	113	107
Bco. Créd. Prov. 13%	300	107	107	107	107	+ 2	107	104
Crist. Rigolleau, 6%	100	35	35	35	35	—	40	35
Dalmine Siderca, 8%	600	170	170	170	170	— 2	178	157
D. Sulz-Arg., 5¼% (1)	120	24	24	24	24	— 1	25	24
Garov. y Zorr., 6%	120	29	29	29	29	—	32	29
Gráfex, 12%	110	86	86	86	86	—	90	71
Indeco, 12 (2)	10	60	60	60	60	— 13	73	60
Inta, especial	2657	350	350	350	350	—	350	300
Labor. Alex, Esp., 5%	500	37	38	37	38	+ 3	42	30
Lutz Ferrando, 8%	170	56	58	58	56	— 1	57	57
M. Riod|l|Plata, 7%	580	56	56	56	56	+ 2	60	52
Siam, 7% APT	30	46	46	46	46	— 4	59	24
Transradio, 7%	2500	160	160	160	160	—	160	143

(1) Ex dividendo, 5,5% en efectivo.
(2) Ex dividendo, 18% en efectivo.

Sociedad Anón. Acciones ordinarias	Cant.	Apert.	May.	Men.	Cierre	Dif/cier. ant.	1969 Máx.	Mín.
Acindar	87700	90	93,50	90	93	+ 3	103	52
Agrometal	700	49	50	49	50	— 2	52	43
Arando	300	58	58	58	58	—	65	48
Arcamsa	100	72	72	72	72	—	85	40
Armando, A. J.	550	103	105	103	105	+ 2	118	83
Astra S.A.	13320	238	245	238	244	+ 3	263	170
Atanor	500	165	165	165	165	—	180	103
Atma	9655	54	55	54	55	+ 2	60	36
Azucarera Arg.	7400	50	50	50	50	—	60	40
Bagley y Cía.	2300	775	785	775	785	+ 5	810	580
BANCOS:								
Crédito Provincial	150	160	160	160	160	+ 5	—	114
Interior y Bs. As.	2990	169	169	169	169	— 1	200	10[illegible]
Francés	230	220	220	220	220	—	250	200
Galicia	2000	370	370	370	370	—	375	350
Italia	4140	710	710	710	710	— 5	750	590
Montserrat	100	125	125	125	125	— 2	137	105
Nuevo Italiano	700	337	337	337	337	+ 4	370	240
Pop. Argentino	6429	225	228	225	228	—	255	175
Supervielle	1070	170	170	170	170	— 2	200	130
Berlingieri	200	120	120	120	120	—	125	100
Bernardin	200	23	23	23	23	— 2	32	10
Blank	2535	87	87	87	87	— 3	90	37
Bonafide	900	200	200	200	200	—	210	200
Borgward Arg.	510	210	210	210	210	—	210	131
Buxton	1130	80	80	80	80	—	86	68
C.A.F.I.C.I.	200	271	271	271	271	— 1	275	250
Canale	4300	242	250	242	250	+ 7	250	190
Caputo	1152	56	57	56	57	—	86	52
Casa Muñoz	300	85	85	85	85	—	97	74
Casado	200	123	123	123	123	— 7	143	100
Celulosa Argentina	103606	74,50	78,50	74	77,50	+1,50	93	47
C.I.D.E.C.	600	100	100	100	100	—	110	100
Ciervo	500	89	89	89	89	—	93	87
Córdoba del Tucumán	1450	63	63	61	61	— 4	65	40
Corcemar	2150	219	225	219	224	+ 4	244	195
Cordonsed	1300	108	108	108	108	—	128	85
Cor. Plastic	12200	106	110	106	110	+ 1	112	48
Crist. de Cuyo	7910	138	140	138	140	—	185	131
Crist. Rigolleau	1000	150	150	150	150	+ 5	165	123
Cristalux	100	119	119	119	119	— 1	137	85
Crush	1240	110	110	110	110	—	143	92
Cualicron	2800	123	124	123	124	— 1	143	69
Cuareta Volcán	2040	120	125	119	125	+ 5	164	110
Cura	1600	65	68	65	68	— 2	91	40
Daneri	450	107	108	107	108	+ 3	123	77
Di Paolo	4999	60	60	59	59	— 1	72	36
Ditlevsen	565	42	42	42	42	—	50	30
Domec	200	190	190	190	190	—	205	130
Editorial Codex	10507	92	94	92	94	+ 2	109	66
Electroclor	1650	123	123	123	123	+ 1	147	80
Electromac	4277	85	85	85	85	—	85	85
El Globo	4723	33	33	32	33	—	37,50	25
Estrada	550	70	71	70	71	—	83	50
Fábr. Alpargatas	46953	265	274	265	270	+ 4	284	141
Fabril Financiera	26172	74,50	77	74,50	76	+0,50	92	54,50
Ferrum	2000	185	187	185	187	+ 5	208	103
Fiore, P. y Torrá	500	97	97	97	97	— 1	132	95
Fiplasto	1000	125	125	125	125	+ 1	130	100
Fiplasto "A"	120	127	127	127	127	— 3	132	113
Flamex-Talamoni	500	61	61	61	61	—	72	50
Fomalco	955	48	48	48	48	—	48	40
Galimberti	200	70	70	70	70	— 3	85	39
Galileo	470	200	200	200	200	—	210	165
Gema	5767	54	55	54	55	—	59	20
Geotécnica	500	116	116	116	116	+ 1	120	82
Goffre y Carbone	3400	93	93	93	93	—	113	82
Gráfex	3770	86	87	86	87	+ 2	90	54
Griego, A.	120	150	150	150	150	+ 2	188	105
Gurmendi	38355	147	151	146	150	+ 3	172	90
Heredia	500	70	70	70	70	— 3	87	64
Hidrófila Argentina	1500	57	57	57	57	— 1	67	37
Hierromat	1522	195	195	195	195	+ 5	240	190
Hirschberg Import.	200	180	180	180	180	—	295	180
Hulytego	500	132	132	132	132	—	150	90
Iggam	8980	122	124	122	124	—	144	96
Import de Aceros	330	90	90	90	90	+ 3	97	71
Imp. y Exp. Patagonia	3270	53	53	53	53	—	63	38
Indeco	372	220	220	220	220	+ 5	225	200
Indupa	500	158	158	158	158	— 2	171	105
Indur	500	135	135	135	135	—	135	75
Indust. Grassi	340	80	80	80	80	—	95	45
IKA-Renault (*)	6822	730	740	730	740	+ 10	810	380
Ind. Parag. Argent.	100	170	170	170	170	—	172	104
Ind. Paraguaya (*)	500	170	170	170	170	—	205	155
Ingenio San Pablo	950	65	65	63	64	— 1	75	49
Ingenio Tabacal	15550	148	154	148	151	+ 3	174	105
Introd. Buenos Aires	927	127	127	127	127	—	130	94
Ipako	2350	101	101	100	100	— 2	117	75
Italo Arg. d|Electr. (*)	1806	3600	3600	3600	3600	— 40	3680	2950
Jabón Federal	6[illegible]98	80	84	80	83	+ 1	90	53
La Cantábrica	5901	54	56	54	55	+ 1	69	36
Ledesma	48[illegible]00	113	116	112	114,50	+1,50	130	63
Lucini	200	61	61	61	61	—	70	35
Lutz Ferrando	1700	123	123	123	123	— 2	134	104
Magnasco	6810	160	163	159	162	+ 2	168	140
Manuf. Forti	[illegible]00	83	83	83	83	— 1	96	73
Manuf. Particular	2500	105	105	105	105	— 1	120	103
Masllorens	900	28	28	28	28	—	30	15
Massuh	500	175	175	175	175	—	175	140
Matafuego Drago	100	120	120	120	120	—	126	108
Midland	250	137	137	137	137	—	140	108
Mogra	800	91	93	91	93	—	95	55
Modart	100	70	70	70	70	—	70	70
Mol. Río de la Plata	8810	292	300	292	295	+ 3	340	188
Morixe	1[illegible]00	170	170	170	170	— 5	200	140
Neroli	256	115	115	115	115	—	115	105
Noel	1000	90	90	90	90	—	110	70
Nougués	460	85	90	85	90	+ 3	105	65
Odol	1050	375	375	370	370	+ 5	400	360
Opalin. Hurlingham	7830	28	28	27	28	— 1	35	14
Papelera del Plata	1135	84	84	84	84	—	90	48
Papelera Pedotti	3730	16	16	16	16	—	25	15
Patricios	800	65	65	65	65	— 1	11	30
Pérez Companc	31500	225	230	225	227	+ 1	262	152
Perkins	1100	235	235	235	235	—	300	230
Piccardo	350	120	120	120	120	—	144	100
Productex	600	130	130	130	130	—	152	112
Prod. Mu-Mu	550	87	87	87	87	—	98	75
Protto Hnos.	7961	50	53	50	52,50	—0,50	60	38
Química Estrella	1200	137	137	137	137	—	145	110
Saint	1834	60	62	60	62	—	75	43
Salvo	13970	194	198	192	197	+ 1	211	145
Sasetru	8050	114	115	114	115	—	134	41
Scholnik	550	223	223	223	223	— 2	236	212
Schiavoni	500	65	65	65	65	—	70	45
Unión Gremial	250	300	300	300	300	—	320	255
Siam	11724	47	48	47	48	+ 1	60	28
Sniafa	1000	140	140	140	140	—	145	140
Sol. Explot. Petróleo	700	70	70	70	70	—0,50	75	36
Stocker	150	69,50	69,50	69,50	69,50	—1,50	76	48,50
Suixtil	4[illegible]37	63	64	62	64	+ 2	73	54
Talacasto	2350	115	117	115	117	—	120	84
Tamet	9200	80	82	80	80	—	102	60
Textil Oeste	1050	103	103	103	103	— 1	110	90
Textilyute	7275	40	40	40	40	—	52	40
Tintorería Müller	150	90	90	90	90	— 5	100	85
Tornquist	771	130	130	130	130	—	145	93
Vassalli	800	62	62	62	62	— 2	70	60
Ventaplast	1725	25	25	25	25	—	27	17
Vucotextil	200	145	145	145	145	—	145	135
Weibers Ind.	180	99	99	99	99	— 2	105	70
Zanella	300	95	95	95	95	— 1	123	95
Zucamor	200	213	213	213	213	+ 1	230	137
Campomar	700	30	30	30	30	—	30	15
Carbometal	1610	117	117	115	115	— 2	122	73
Wecheco	1500	20	20	20	20	—	20	12

(*) Mientras las demás acciones tienen un valor nominal de 100 pesos cada una, las de IKA-Renault e Italo Argentina de Electricidad son de $ 1000 y las de Industrial Paraguaya de $ 354.

(**) Sociedades en convocatoria de acreedores o pérdida del 50 por ciento del capital.

Acciones transferidas a plazo: para el 30/60, Celulosa, 2000 a $ 80; Magnasco, 1100 a $ 165,50; Alpargatas, 17.500 a $ 275; Pérez Companc, 3000 a $ 229; Molinos, 10.000 a $ 292; Acindar, 25.100 a $ 94.

Operaciones cambiarias

Nuevas bajas tuvo el dólar en el término

Nuevamente el signo monetario de los Estados Unidos registró mermas en su cotización en el mercado de cambios a término. Las primas del dólar finalizaron de la forma que se detalla: para 30 días a 3 1/8 por ciento; para 60 y 90, a 3 3/8; para 120 y 150, a 3 5/8, y para 180 días a 3 3/4 por ciento.

En la plaza paralela el dólar mantuvo cotizaciones similares a las de la rueda precedente. Las transferencias clausuraron, respectivamente, en los tipos comprador y vendedor, en $ 350,50 y $ 351,50, y el billete lo hizo a $ 351,50 y $ 352,50. Con relación al peso uruguayo, experimentó una mejora de medio punto en las cien unidades y se cotizó a $ 137,50 y $ 139,50.

Billetes

Cotizaciones en casas de cambio

	Ayer.	Ant.
Alemania, marcos D	8980.—	8980.—
Bélgica	685.—	685.—
Bolivia	29.—	29.—
Brasil	83.—	83.—
Canadá	323.—	323.—
Colombia	1930.—	1930.—
Chile	26,30	26,30
España	505.—	505.—
EE.UU.	350.—	350.—
Francia	6650.—	6650.—
Holanda	9600.—	9600.—
Inglaterra	843.—	843.—
Italia	56,80	56,80
Paraguay	263.—	263.—
Perú	780.—	780.—
Portugal	1230.—	1230.—
Suecia	6750.—	6750.—
Suiza	8150.—	8150.—
Uruguay	139,50	139,50
Venezuela	7750.—	7750.—

Monedas de oro

Precios de compra

Soles	22.500.—
Mexicanos	20.400.—
Chilenos	10.500.—
Suizos	3.500.—
Libras antiguas	3.900.—
Libras Isabel	3.900.—
Holandesas	3.300.—
Napoleones	3.300.—

Mercado único de cambios

MONEDA de:		Cierre único de ayer	Cierre único anterior
Alemania, 100 marcos	m$n.	8746,50	8750,—
Austria (chelín nom.)	"	1349,25	1352,75
Bélgica, 100 francos	"	698,45	699,30
Brasil, 1 cruceiro nuevo	"	86,70	86,70
Canadá, 1 dólar	"	324,65	324,60
Dinamarca, 100 cor.	"	4649,75	4648,90
España, 100 pesetas	"	503,05	503,05
Estados Unidos, 1 dólar	"	350.—	350.—
Francia, 100 fr nuevos	"	7038,50	7042.—
Holanda, 100 florines	"	9597.—	9605,75
Inglaterra, 1 libra esterlina	"	836,35	836,05
Italia 100 liras	"	55,63	55,65
México 100 pesos	"	2801,75	2801,75
Noruega, 100 coronas	"	4901,75	4905,25
Portugal, 100 escudos	"	1233,75	1233,75
Suecia 100 coronas	"	6776.—	6777,75
Suiza 100 francos	"	8081,50	8086,75
Uruguay, 100 pesos	"	141,15	141,15

En las plazas del exterior

En el Mercado Libre

NUEVA YORK, 29 (R.). — Cierre, cents por unidad.

Argentina 0,28 y 0,29; esterlina, 238,92 y 238,95; 1 mes, 237,72 y 237,85; 3 meses, 234,72 y 234,95; 6 meses, 230,89 y 231,05; resident, 2,36 y 2,38; Austria, 3,8637 y 3,8687; Bélgica, 1,9950 y 1,9960; Canadá, 92,74 y 92,76; 3 meses, 93,06½ y 93,10½; 6 meses, 93,14 y 93,18; Dinamarca 13,28 y 13,2850; Francia, 20,10 y 20,11; Italia, 0,158975 y 0,159025; Holanda, 27,4175 y 27,4225; Noruega, 14,0025 y 14,0075; Portugal, 3,5037 y 3,51; Suecia 19,3550 y 19,36; Suiza, 23,0725 y 23,0775; Alemania Occid., 24,99 y 24,9950; Brasil, 24,69 y 24,85; Colombia, 5,90 y 5,95; Chile, 10,04 y 10,06; México, 8 y 8,01; Perú, 2,23 y 2,25; Uruguay, 0,40 y 0,41; Venezuela, 22,25 y 22,28; Ecuador, 4,60 v.; Paraguay, 0,81 v.; Australia, 111,01 y 111,47; Nueva Zelandia, 111,79 v.; Sudáfrica, 139,52 v.; Hong-Kong, 16,25 y 16,50; Siria, 24,10 v.; India, 13,13 y 13,23; Japón, 0,2787 y 0,2789; España, 1,432 y 1,436; Filipinas, 25,50 y 25,58; Singapur, 32,88 vend. y Finlandia, 24 vendedor.

BILLETES

Argentina, 0,270 y 0,290 Bolivia, 7 y 8; Brasil, 19 y 23; Colombia, 5 y 6; Chile, 8 y 9; Ecuador, 4, y 4,50; México, 97,90 y 8,15; Nicaragua, 12 y 14; Perú 2,10 y 2,30; Uruguay, 0,35 y 0,40; Venezuela: 21,90 y 22,25; esterlina, 237,50 y 240; Austria, 3,80 y 3,90; Dinamarca, 13,15 y 13,40; Holanda, 27,40 y 27,65; Noruega, 13,80 y 14,10; Filipinas, 22 y 23; Suecia, 19,20 y 19,45; Suiza, 23,05 y 23,30; Alemania Occidental, 24,90 y 25,15; Bélgica, 188 y 193; Portugal, 3,40 y 3,50; España, 139,50 y 142,50; Francia, 18 y 19, e Italia, 158 y 160.

Cotización del peso

Por 100 argentinos (billetes) Milán, de 165 a 185 liras; Montevideo, de 71,80 a 72,20 pesos uruguayos; Zurich, de 1,10 a 1,24 franco suizo; Santiago de Chile, de 2,70 a 290 escudos; Río de Janeiro, de 1,05 a 1,25 nuevo crucero.

Mercado de Valores de Rosario

Títulos nacionales: Bonos Nacionales para Obras Públicas, 11%, 1969, serie 3a., 150.000 a 93,90 pesos. Acciones: Acindar, 1100 a 90 y 500 a 90,50; Alpargatas, 333 a 268; Argental, 200 a 91; Astra, 380 a 240; Banco del Interior y Buenos Aires, 240 a 170; Celulosa Argentina, 400 a 75,50 y 1100 a 77 Cristalerías Cuyo, 90 a 140; Daneri, 500 a 107; Fabril, 1120 a 75; Forja, 100 a 87; Gema, 1000 a 53,50 y 1000 a 55; Laromet, 1500 a 42,50; Pérez Companc, 300 a 228; Santa Rosa, 280 a 205, y Zanella, 250 a 95.

Lo operado en títulos nacionales: 178.000 pesos. En acciones a término, 431.500 pesos; contado, 977.528 pesos. Total, 1.587.048 pesos.

Convocatorias y quiebras

Nuevo juicio

Ante el juzgado en lo Comercial del Dr. Leonardo J. Areal, secretaría Finocchio, se tramitará la convocatoria de acreedores solicitada por Albur S.R.L., con venta de tejidos de lana, en Santiago del Estero 242. Denunció un activo de $ 15.920.505 y un pasivo de $ 17.416.131.

Proveimiento

El juez de Comercio Dr. Alejandro de Labougle, por la secretaría Bosch, proveyó la convocatoria de acreedores de Teper y Cía. SECPA, con ropería y confección de camisas, en Canning 241. Contador, D. Juan Trilla; junta, el 29 de septiembre.

Quiebras decretadas

Fueron decretadas las quiebras de los siguientes comerciantes:

Clara María Serralonga, con "boutique", en Callao 1265, local 4. Contador, D. Abraham E. Gutt; junta, el 5 de agosto. Juez, Dr. Quinterno; secretaría, Sibileau.

◇ Laboratorios Rocha Argentina, con laboratorio, en San Pedro 3877. Contador, D. Carlos J. De Gaudenzi; junta, el 17 de julio. Juez, Dr. Labougle; secretaría, Mirás.

◇ Castamatic SECPA, con industria metalúrgica, en avenida Forest 1253. Contador, D. Jacobo Zeldin; junta, el 16 de junio. Juez, Dr. Labougle; secretaría, Mirás.

◇ Ave S.A., con venta de productos de granja, en Alfredo Bufano 1021. Contador, D. Ricardo H. Barbenza; junta, el 21 de agosto. Juez, Dr. Legorburu; secretaría, Giménez Zapiola.

◇ Faustino Ramón Montero Martínez, con maquinarias agrícolas, en Azcuénaga 1064. Contador, D. Eduardo Palmero; junta, el 22 de agosto. Juez, Dr. Legorburu; secretaría, Giménez Zapiola.

Reunión en la Sociedad Rural del Noroeste

HERSILIA (Santa Fe). — Se realizó en el local de la Sociedad Rural del Noroeste, asiento del Consejo Zonal 2, una reunión de productores con las autoridades de la Confederación de Asociaciones Rurales del Centro y Litoral Oeste —CARCLO— para tratar asuntos relacionados con la producción, con el nuevo impuesto a la propiedad rural y sobre la marcha de la Confederación y su futuro. En primer término habló el presidente de la Sociedad Rural del Noroeste, señor Adolfo E. Ratto, y luego lo hizo el presidente de CARCLO, señor Adolfo Castignani. Este hizo un análisis de los temas ya citados y en último término refirióse a la marcha de la entidad que preside y a su acción futura. La asamblea apoyó y dio asentimiento a los proyectos esbozados durante la misma.

Por último se realizó una mesa redonda en la que intervinieron productores asistentes a la asamblea y los miembros del consejo directivo de CARCLO, doctor Bernardo Alemán y señores Alivio M. Ternavasio y Carnabal.

Balances trimestrales

Sociedad	Balance Trimest.	Al	Utilidades Del ejerc.	Ej. ant.	Capital integrado
Rheinstahl Hanomag Cura	3º	31-3-69	P203.906,9	—	772.403,0
	3º	31-3-68	4.547,1	P 121.530,0	772.403,0
Borward Argentina	3º	31-3-69	345.690,8	116.907,6	500.000,0
	3º	31-3-68	167.294,5	92.069,5	410.000,0
Acindar	3º	31-3-69	1.30[illegible].326,3	—	7.017.066,1
	3º	31-3-68	P716.306,9	P 1.220.771,4	7.017.066,1

P: Pérdida.

NOTA: Las informaciones consignadas en estas planillas relacionadas con Memorias y Balances recibidos de las sociedades que cotizan en la Bolsa de Comercio, no implican responsabilidad por los errores u omisiones que pudieran contener, ya sean provenientes de la entidad emisora o de su transcripción.

Movimiento de aviones

POR SALIR HOY

DEL AEROPARQUE

Servicios de cabotaje

Compañía	Vuelo	Destino	Hora
Aerolíneas	606	R. Gallegos	4.—
Aerolíneas	722	Gualeguaychú	6.—
Aerolíneas	700	Concordia	6.15
Aerolíneas	508	Tucumán	6.30
Aerolíneas	516	Tartagal	7.—
Aerolíneas	562	Catamarca	7.30
Aerolíneas	514	Salta	8.—
Aerolíneas	652	Esquel	8.15
Aerolíneas	712	Córdoba	9.—
Aerolíneas	776	Resistencia	11.30
Aerolíneas	536	San Juan	14.—
Aerolíneas	678	Bariloche	14.30
Aerolíneas	640	Mar d|Plata	18.—
Aerolíneas	500	Córdoba	18.30
Aerolíneas	748	Resistencia	6.45
A.L.A.	54	Corrientes	10.—
A.L.A.	54	Posadas	10.—
A.L.A.	10	Rosario	8.30
A.L.A.	54	Rosario	10.—
A.L.A.	14	Rosario	19.30
A.L.A.	20	Santa Fe	17.—
A.L.A.	904	Tucumán	7.—
Austral	810	B. Blanca	14.—
Austral	850	Bariloche	11.—
Austral	810	C. Rivadavia	14.—
Austral	400	Córdoba	7.30
Austral	408	Córdoba	19.30
Austral	834	Mar d|Plata	17.20
Austral	412	Mendoza	17.30
Austral	854	Neuquén	8.—
Austral	810	Trelew	14.—
L.A.P.E.R.	203	Paraná	7.—
L.A.P.E.R.	110	Paraná	15.45
T.A.B.A.	200	Basavilbaso	13.—
T.A.B.A.	200	Gualeguay	13.—
T.A.B.A.	106	Necochea	6.—
T.A.B.A.	104	Tres Arroyos	6.30
T.A.B.A.	100	Tandil	6.—

Servicios al exterior

Compañía	Vuelo	Destino	Hora
A.R.C.O.	202	Colonia	8.45
A.R.C.O.	206	Colonia	17.45
Aerolíneas	214	Montevideo	7.15
Aerolín.	618/294	R|Gall.-P|Ar.	8.30
Aerolín.	706/292	Asunción	9.45
Aerolíneas	224	Montevideo	10.15
Aerolíneas	234	Montevideo	13.15
Aerolíneas	244	Montevideo	16.15
Aerolíneas	254	Montevideo	19.15
Aerolíneas	216	S. de Chile	15.—
Austral	300	Montevideo	8.—
Austral	302	Montevideo	11.—
Austral	304	Montevideo	14.—
Austral	306	Montevideo	17.—
Austral	308	Montevideo	20.—
P.L.U.N.A.	152	Montevideo	7.45
P.L.U.N.A.	154	Montevideo	10.45
P.L.U.N.A.	160	Montevideo	18.45
P.L.U.N.A.	162	Montevideo	20.45
P.L.U.N.A.	110	P. del Este	15.15
P.L.U.N.A.	902	Mercedes	12.30

DE EZEIZA

Servicios al exterior

Compañía	Vuelo	Destino	Hora
Aer. Peruan.	60	Miami	18.—
Aerolíneas	300	N. York	21.30
Aerolíneas	130	Londres	17.—
Aerolíneas	222	R. de Janeiro	11.—
Alitalia	555	Milán	19.—
Avianca	50	N. York	7.—
Avianca	50/80	México	7.—
Avianca	50/70	Francfort	7.—
Braniff	978	N. York	13.30
Brit. (BUA)	631	S. de Chile	11.25
Brit. (BUA)	662	Londres	17.5
Cruzeiro	108	Belem	9.—
Cruzeiro	114	R. de Janeiro	16.15
Iberia	991	S. de Chile	11.40
Iberia	998	Madrid	14.15
L.A.N.	450	N. York	18.10
L.A.P.	203	Asunción	10.—
Lufthansa	505	Francfort	18.20
Lufthansa	504	Santiago	10.10
Pan Amer.	204	N. York	21.—
Swissair	203	Zurich	18.55
Swissair	200	S. de Chile	12.25
T.A.P.	384	Lisboa	14.10
Varig	845	Montevideo	11.15
Varig	844|854	Nueva York	17.40
Varig	838	Madrid	17.40
Varig	836	Zurich	17.40

POR LLEGAR HOY

AL AEROPARQUE

Servicios de cabotaje

Compañía	Vuelo	Origen	Hora
Aerolíneas	723	Gualeguaychú	7.45
Aerolíneas	701	Concordia	8.55
Aerolíneas	501	Córdoba	10.30
Aerolíneas	509	Tucumán	11.55
Aerolíneas	515	Salta	12.30
Aerolíneas	607	R. Gallegos	13.—
Aerolíneas	563	Catamarca	17.25
Aerolíneas	777	Resistencia	17.35
Aerolíneas	537	San Juan	19.15
Aerolíneas	679	Bariloche	19.25
Aerolíneas	641	M. d|Plata	20.55
Aerolíneas	647	Esquel	21.10
Aerolíneas	713	Córdoba	22.—
Aerolín.	699/619	Ushuaia	22.40
Aerolíneas	517	Tartagal	22.50
Aerolíneas	747	Resistencia	13.35
A.L.A.	55	Corrientes	18.25
A.L.A.	55	Posadas	18.25
A.L.A.	11	Rosario	10.20
A.L.A.	55	Rosario	18.25
A.L.A.	15	Rosario	21.35
A.L.A.	21	Santa Fe	19.50
A.L.A.	905	Tucumán	12.55
Austral	811	B. Blanca	21.35
Austral	851	Bariloche	15.45
Austral	811	C. Rivadavia	21.35
Austral	401	Córdoba	10.5
Austral	409	Córdoba	22.5
Austral	835	M. d|Plata	19.10
Austral	413	Mendoza	21.10
Austral	855	Neuquén	11.40
Austral	811	Trelew	21.35
L.A.P.E.R.	109	Paraná	8.30
L.A.P.E.R.	210	Paraná	17.—
T.A.B.A.	201	Basavilbaso	16.—
T.A.B.A.	201	Gualeguay	16.—
T.A.B.A.	107	Necochea	10.30
T.A.B.A.	105	T. Arroyos	11.15
T.A.B.A.	101	Tandil	10.30

Servicios del exterior

Compañía	Vuelo	Origen	Hora
A.R.C.O.	201	Colonia	8.15
A.R.C.O.	205	Colonia	17.—
Aerolíneas	215	Montevideo	9.15
Aerolíneas	225	Montevideo	12.15
Aerolíneas	235	Montevideo	15.15
Aerolíneas	245	Montevideo	18.15
Aerolíneas	255	Montevideo	21.15
Aerolín.	293/707	Asunción	21.20
Aerolíneas	217	S. de Chile	21.30
Austral	301	Montevideo	10.—
Austral	303	Montevideo	13.—
Austral	305	Montevideo	16.—
Austral	307	Montevideo	19.—
Austral	309	Montevideo	22.—
P.L.U.N.A.	151	Montevideo	7.15
P.L.U.N.A.	153	Montevideo	10.15
P.L.U.N.A.	155	Montevideo	14.45
P.L.U.N.A.	159	Montevideo	18.15
P.L.U.N.A.	161	Montevideo	20.15
P.L.U.N.A.	901	Mercedes	11.30

A EZEIZA

Servicios del exterior

Compañía	Vuelo	Origen	Hora
A. Peruanas	61	Miami	15.30
Aerolíneas	145	Zurich	8.30
Aerolíneas	321	N. York	10.45
Aerolíneas	371	México	21.20
Aerolíneas	223	R. de Janeiro	20.10
Alitalia	585	S. de Chile	17.50
Avianca	21	N. York	1.30
Avianca	21/81	México	1.30
Braniff	973	N. York	15.10
British	631	Londres	10.40
British	662	Santiago	16.20
Cruzeiro	109	Belem	19.5
Cruzeiro	115	R. de Janeiro	15.15
Iberia	991	Madrid	10.50
Iberia	998	S. de Chile	13.25
L.A.N.	451	N. York	13.40
L.A.P.	202	Asunción	9.—
Lufthansa	504	Francfort	9.15
Lufthansa	505	S. de Chile	17.25
Lloyd Bol.	995	La Paz	18.10
Pan Amer.	203	N. York	7.45
Swissair	209	Zurich	11.40
Swissair	203	S. de Chile	18.10
T.A.P.	387	Lisboa	10.25
Varig	844	Montevideo	16.50
Varig	855/845	N. York	10.35

Escalas

Las escalas correspondientes a los vuelos de hoy para y del exterior con salidas y llegadas de y a Ezeiza indicados en este cuadro son las siguientes:

Salidas

Aerolíneas Argentinas 130: Río de Janeiro, Madrid y París. **Aerolíneas Peruanas 60:** Santiago de Chile, Lima, Guayaquil y Panamá. **Alitalia 555:** Dakar y Roma. **Avianca 50:** Santiago, Lima y Bogotá. **Avianca 50|70:** Santiago, Lima, Bogotá, Caracas, San Juan de Puerto Rico, Madrid y París. **Avianca 50|80:** Santiago, Lima, Bogotá y Panamá. **Braniff 978:** Santiago, Lima Panamá, Miami y Washington. **British (BUA) 662:** Montevideo, Río de Janeiro y Lisboa. **Cruzeiro do Sul 108:** Porto Alegre, San Pablo, Río de Janeiro, Recife y Fortaleza. **Cruzeiro do Sul 114:** Montevideo, Porto Alegre y San Pablo. **Iberia 998:** Las Palmas. **L.A.N. 450:** Santiago, Guayaquil y Miami. **Lufthansa 505:** Dakar y Zurich. **Swissair 203:** San Pablo, Río de Janeiro, Dakar y Ginebra. **T.A.P. 384:** Río de Janeiro. **Varig 844|854:** Río de Janeiro; **Varig 838:** Lisboa; **Varig 836:** Roma.

Llegadas

Aerolíneas Argentinas 371: Bogotá y Lima. **Aerolíneas Argentinas 145:** Madrid. **Aerolíneas Peruanas 61:** Panamá, Guayaquil, Lima y S. de Chile. **Avianca 21:** Miami, Bogotá, Lima y Santiago de Chile. **Avianca 21|81:** Panamá, Bogotá, Lima y S. de Chile. **Braniff 973:** Miami, Panamá, Lima y Asunción. **British (BUA) 661:** Madrid y Montevideo. **Cruzeiro do Sul 109:** Fortaleza, Recife, Río de Janeiro, San Pablo y Porto Alegre. **Cruzeiro do Sul 115:** Montevideo, Porto Alegre y San Pablo. **Iberia 991:** Río de Janeiro y Montevideo. **L.A.N. 451:** Miami, Lima y Santiago. **Lufthansa 504:** Zurich y Dakar. **Swissair 200:** Ginebra, Dakar, Río de Janeiro y San Pablo. **T.A.P. 387:** Río de Janeiro. **Varig 855|845:** Río de Janeiro.

POR SALIR A PRIMERA HORA DE MAÑANA

DEL AEROPARQUE

Servicios de cabotaje

Hora	Destino	Compañía	Vuelo
6.30	Salta	Aerolíneas	524
5.45	P|d|l|Libres	Aerolíneas	720
6.—	Gual'chú	Aerolíneas	722
6.15	Concordia	Aerolíneas	700
6.30	Jujuy	Aerolíneas	518
6.45	Tucumán	Aerolíneas	736
7.30	V. Dolores	Aerolíneas	506
8.—	San Juan	A.L.A.	926
7.—	C. Rivad.	Austral	806
7.30	Córdoba	Austral	400
6.—	Tandil	T.A.B.A.	100
6.30	T. Arroyos	T.A.B.A.	104

Servicios al exterior

Hora	Destino	Compañía	Vuelo
7.15	Montevideo	Aerolíneas	214
9.45	Asunción	Aerolíneas	706|292
7.45	Montevideo	P.L.U.N.A.	152

DE EZEIZA

Servicios al exterior

Hora	Destino	Compañía	Vuelo
9.15	Miami	Aerolíneas	330

POR LLEGAR A PRIMERA HORA DE MAÑANA

AL AEROPARQUE

Servicios del exterior

Hora	Origen	Compañía	Vuelo
7.15	Montevideo	P.L.U.N.A.	151
9.15	Montevideo	Aerolíneas	215

A EZEIZA

Servicios del exterior

Hora	Origen	Compañía	Vuelo
9.30	Francfort	Aerolíneas	141

Informes

A. Litoral Argentino	44-0017
A.R.C.O.	49-6403
Aerolíneas Argentinas	30-2061|65
Aerolíneas Peruanas	42-9681
Air France	32-7331
Alitalia	32-4083
Austral	44-0017
Avianca	392-07,6
Braniff International	32-3641
British (BUA)	392-6375
Canadian Pacific	392-632
Cruzeiro do Sul	32-3621
Iberia	35-2056
Israel Airlines	392-7658
Japan Air Lines	392-2786
K.L.M.	45-0141
L. A. del Estado	34-7071
L.A.N. (Chile)	31-5334
L. A. Paraguayas	31-0670
L.A.P.E.R.	773-2297
Lufthansa	32-8101
Lloyd A Boliviano	32-7298
Olimpic	49-2721
P.L.U.N.A.	45-8210
Pan American	45-0111
S. A. S.	32-8161
Swissair	31-5081
T. A. Buenos Aires	392-3252
T. A. Portuguesa	42-9811
Varig	35-5431

Cereales y otros productos

Escasamente volvieron a operar los compradores de trigo disponible por la fuerte retracción vendedora. Mientras los molineros ofrecieron como anteayer 1880 pesos para Dársena, los exportadores rebajaron los valores a $ 1725 en Bahía Blanca y $ 1720 en Quequén.

A término realizóse un regular tonelaje con alzas de 2 a 7 pesos, dado el mayor interés de la demanda.

Ambiente más tranquilo rigió para el maíz disponible, cuyos niveles declinaron a $ 1670 y $ 1600. Esto acentuó la retracción vendedora, por lo que se comercializó un pequeño número de lotes. A término, con un regular volumen de operaciones, anotáronse bajas de 5 a 20 pesos.

Escasamente operóse en el mercado de lino efectivo, donde se mantuvo el precio de 3080 pesos. En la plaza de futuro aprecióse más interés por parte de la demanda, la que para poder concretar algunos negocios elevó sus ofertas entre 4 y 11 pesos.

Con plaza y a razón de pesos 2860 continuó operándose con girasol de entrega inmediata. En el mercado a término persistió el buen interés de los compradores, que mejoraron nuevamente los precios entre 1 y 15 pesos. El tonelaje comercializado revistió significación.

En Rosario

ROSARIO. — Precios oficiales de pizarra: trigo, $ 1785; maíz, 1625; mijo, 930; sorgo, 1180; girasol, 2800; y maní, 4550.

Precios en el mercado libre: trigo, $ 1785; maíz, 1625; lino, 2950|80; mijo, 850; sorgo, 1180; girasol, 2800, y maní, 4550|4600.

Mercado de Cereales a Término de Buenos Aires

Cotizaciones sobre vagón dársena

Productos	Operaciones efectuadas Máx.	Mín.	Ultima operación	Ajuste a las 12 hs.	Precio de última hora Clausura A las 12 Comp.	Vend.	A las 16.30 Comp.	Vend.
TRIGO: Duro								
Junio	1830.—	1825.—	1825.—	1825.—	1830.—	1835.—	1824.—	1826.—
Julio	1840.—	1840.—	1840.—	1839.—	1839.—	1844.—	1838.—	1840.—
Agosto	1860.—	1860.—	1860.—	1860.—	1860.—	1862.—	1859.—	1861.—
Septiembre	—	—	—	1868.—	1865.—	1870.—	1865.—	1870.—
MAIZ:								
Junio	1654.—	1640.—	1640.—	1640.—	1653.—	1655.—	1639.—	1641.—
Julio	1694.—	1694.—	1694.—	1675.—	1690.—	1694.—	1670.—	1680.—
Agosto	1710.—	1705.—	1705.—	1705.—	1710.—	1720.—	1704.—	1706.—
Septiembre	1745.—	1745.—	1745.—	1745.—	1745.—	1756.—	1744.—	1746.—
LINO:								
Junio	3110.—	3110.—	3110.—	3110.—	3105.—	3115.—	3104.—	3111.—
Julio	3160.—	3160.—	3160.—	3160.—	3145.—	3155.—	3159.—	3161.—
Agosto	—	—	—	3235.—	3225.—	3235.—	3230.—	3240.—
Septiembre	—	—	—	3260.—	3250.—	3260.—	3255.—	3265.—
GIRASOL:								
Junio	2940.—	2900.—	2900.—	2899.—	2919.—	2921.—	2897.—	2900.—
Julio	2980.—	2940.—	2960.—	2960.—	2978.—	2980.—	2979.—	2961.—
Agosto	3030.—	2990.—	3000.—	3000.—	3025.—	3030.—	2999.—	3001.—
Septiembre	3080.—	3070.—	3080.—	3048.—	3078.—	3082.—	3045.—	3050.—

Mercado de pasto

Precios extremos: Provincia de Buenos Aires, superior, 11.500 a 12.500; bueno, 10.000 a 11.000; regular, 8500 a 9500, inferior nominal. Santiago del Estero, superior, 14.500 a 15.000; bueno, 13.000 a 14.000; regular, 11.000 a 12.000, inferior nominal. Mezcla, superior, 1.000; inferior, 8000. Embalaje: Máximo 8000, mínimo

Entradas generales

Entrada de los productos agrícolas y sus derivados, por ferrocarriles, en bolsas, fardos y atados:

Girasol: Bullrich 320 Tn. Maíz: Bullrich 20 Tn. Fdo. chico: La Paternal 950. Trigo: Bullrich 200 Tn., Colegiales 100 Tn., Sola 80 Tn. Totales generales: Girasol 320 Tn. Maíz 20 Tn. Pto. fdo. chico 950. Trigo 380 Tn.

Cierres en el exterior

CHICAGO. — **Trigo** (por bushel de 60 libras): Julio, 1,28¾ (1649), baja 10; septiembre, 1,30½ (1678), baja 15; diciembre, 1,36 (1749), baja 10, y marzo, 1,39⅝ (1796), baja 10. **Maíz** (por bushel de 56 libras): Julio, 1,27⅝ (1759), suba 2; septiembre, 1,27⅜ (1755), baja 2; diciembre, 1,24⅛ (1710), baja 9, y marzo, 1,28⅜ (1774), baja 9. **Avena** (por bushel de 32 libras): Julio, 0,62⅝ (1504), baja 27; septiembre, 0,62½ (1507), baja 38; diciembre, 0,65½ (1579), baja 33, y marzo, 0,67½ (1627), baja 33. **Centeno** (por bushel de 56 libras): Julio, 1,17⅝ (1621), baja 17; septiembre, 1,16½ (1605), baja 9; diciembre, 1,19 (1640), baja 14, y marzo, 1,20⅞ (1665), baja 12. **Haba de soya** (por bushel de 60 libras): Julio, 2,67¾ (3437), baja 5; agosto, 2,63⅝ (3391), suba 3; septiembre, 2,45⅜ (3156), baja 2, y noviembre, 2,34 ¼ (3012), baja 16.

MINNEAPOLIS. — **Trigo** (por bushel de 60 libras): Junio, 1,51⅜ (1945), baja 10 y septiembre, 1,51⅜ (1952), baja 5.

WINNIPEG. — **Centeno** (por bushel de 56 libras): Julio, 1,27¾ (1628), suba 2; octubre, 1,22⅛ (1562), baja 19, y diciembre, 1,21⅛ (1548), baja 23. **Avena** (por bushel de 34 libras): Julio, 0,78 (1643), suba 3; octubre, 0,77⅝ (1635), baja 3, y diciembre, 0,76⅝ (1617), sin cambio. **Cebada** (por bushel de 48 libras): Julio, 1,02 (1523), sin cambio; octubre, 1,01⅝ (1517), baja 4, y diciembre, 1,00⅝ (1504), sin cambio. **Lino** (por bushel de 56 libras): Julio, 3,28⅜ (4205), sin cambio; octubre, 2,97⅝ (3807), baja 2, y diciembre, 2,88½ (3689), sin cambio.

OTTAWA. — **Trigo** (por bushel de 60 libras): Fort William, 1,90½ (2275), sin cambio; Durum, 2,21 (2639), sin cambio, y Pacífico, 1,98¼ (2367), sin cambio.

LONDRES. — **Cebada** (por tns. de 1016 kgs.): Septiembre, 20.0.0 (1648), baja 6; noviembre, 20.15.6 (1712), baja 4; enero, 21.11.0 (1775), baja 2, y marzo, 22.2.6 (1822), baja 2. **Trigo** (por tns. de 1016 kgs.): Septiembre, 22.14.6 (1872), baja 2; noviembre, 23.8.6 (1930), baja 2; enero, 23.15.0 (1957), sin cambio, y marzo, 24.0.0 (1977), sin cambio.

Cámara Arbitral de la Bolsa de Cereales

Cosecha 1968/69, cada 100 kgs.

Trigo semiduro, base 80 kgs.:
(1) $ 1750.— 1675.— 1670.—
Trigo candeal y|o Tag., base 80 kgs.:
(1) $ 2310.— 2230.— 2230.—
Trigo duro, base 80 kgs.:
(1) $ 1800.— 1725.— 1720.—
Cebada cervecera, base 85 kgs.:
(1) $ 1160.— 1150.— 1120.—
Cebada forrajera, base 50 kgs.:
(1) $ 1040.— 1030.— 1000.—
Avena amarilla, base 47 kgs.:
(1) $ 1100.— 1020.— 1000.—
Centeno, base 72 kgs.:
(1) $ 1390.— 1390.— 1290.—

Cotización a granel

Cosecha 1967/68

Maíz duro .... (1) $ 1650.—
Maíz dentado .... (1) „ 1640.—
Sorgo granífero .... (1) „ 1240.—

Embolsado, Cosecha 1967/68

Mijo .... (1) $ 1040.—
Maní descascarado .... (1) „ 4630.—
Girasol .... (1) „ 2360.—
Lino .... (1) „ 3080.—

Precio por mercaderías con entrega y recibo afuera. Lino, maní y girasol corresponde deducir de la cotización (1) "en destino" $ 23. Productos restantes, corresponde deducir $ 17 de la cotización (1) "en destino".

Descuentos por entrega a granel cada 100 kilogramos

Maní descascarado, $ 90; mijo, $ 100; lino, $ 115, y girasol, $ 125.

Bonificación por embolsado cada 100 kilogramos

Avena, $ 91; cebada, $ 83; centeno, $ 69; trigo, $ 65; maíz, $ 59, y sorgo, $ 64.

MAR DEL PLATA

Trigo candeal, 2150 pesos.

SORGO Y MAIZ
DEKALB

A Directores Ejecutivos
Con urgente necesidad
de idioma inglés
SEÑORA INGLESA les ofrece:
Sesiones en grupo de alto nivel, cursos de conversación con una real eficiencia comprobada en varias empresas de nuestro medio.
Concretar entrevista llamando a: 72-6564

BOLSA DE CEREALES DE BUENOS AIRES

Asamblea General Ordinaria

CONVOCATORIA

El Consejo Directivo, en cumplimiento de lo que dispone el artículo 46o. de los Estatutos Sociales, convoca a los señores socios a Asamblea General Ordinaria para el día 17 de junio de 1969, a las 9.45 horas, en el Salón San Martín de esta Bolsa de Cereales, Corrientes 123, tercer piso, con el propósito de tratar el siguiente:

ORDEN DEL DIA

1º) Designación de dos señores socios para que en unión del señor Presidente aprueben y suscriban el acta de la Asamblea.

2º) Designación del ingeniero agrónomo y doctor honoris causa Enrique Klein como socio Honorario de la Institución en uso de las atribuciones que le confiere a la asamblea el artículo 6º de los Estatutos sociales y en mérito a su relevante desempeño como continuo propulsor de la genética de nuestra producción agropecuaria durante 50 años de ininterrumpida actuación.

3º) Consideración de la Memoria y del Inventario, Balance General y Cuenta de Gastos y Recursos correspondientes al ejercicio 1º de enero-31 de diciembre de 1968.

4º) Pase a cuarto intermedio hasta las 17 horas mientras se lleva a cabo la votación que corresponde a los efectos señalados en el punto 5º de este Orden del Día, salvo que se dé el caso de elección por aclamación a que se refiere el artículo 47º de los Estatutos Sociales (*).

5º) Elección, para integrar el Consejo Directivo, de cinco miembros titulares y respectivos cinco suplentes —en reemplazo de quienes finalizan mandatos—, todo por tres años, que revistan los correspondientes caracteres que se indican a continuación de acuerdo a la clasificación establecida por el inciso A del artículo 25º de los Estatutos Sociales:

1) Productores agrícolas: un miembro titular en reemplazo del doctor Julio B. Goldenberg y un miembro suplente en reemplazo del Sr. Gabriel Mario Pech (h).

2) Corredores o comisionistas o consignatarios de aceites y subproductos oleaginosos; un miembro titular en reemplazo del señor Jorge J. Hinrichsen y un miembro suplente en reemplazo del señor José Lehmann.

3) Acopiadores de granos: un miembro titular en reemplazo del señor Martín Beloqui y un miembro en reemplazo del señor Reynaldo P. Martínez.

4) Exportadores de granos: un miembro titular en reemplazo del señor Horacio E. Fernández Harper y un miembro suplente en reemplazo del señor Norberto T. J. Mallarini.

5) Industriales de molienda de trigo: un miembro titular en reemplazo del señor Roberto Campodónico y un miembro suplente en reemplazo del Sr. Hugo A. Badino.

Y elección para integrar la Comisión Revisora de Cuentas por tres años, de un miembro titular en reemplazo del señor José E. Costa, por finalización de mandato, y de un miembro suplente en reemplazo del Sr. Santiago C. Caffera, fallecido.

ANTONIO F. TETAMANTI — Secretario Honorario
MARTIN BELOQUI — Presidente

(*) Art. 47º - La votación para elegir miembros del Consejo Directivo y/o de la Comisión Revisora de Cuentas deberá verificarse secretamente y en la forma que determine el Reglamento Interno. Podrá prescindirse de esta forma de votar si —caso de existir una sola lista oficializada— se mocionara para que la elección se efectúe por aclamación y no existiese oposición alguna. Con una anticipación mínima de diez días hábiles anteriores al fijado para la celebración de la asamblea, se registrarán en la Presidencia de la institución las listas con los nombres de los candidatos y la conformidad de los mismos. Las listas deberán ser presentadas y firmadas por dos socios con una antigüedad mínima de cinco años. No se computarán los votos a favor de los candidatos que no hayan sido así oficializados.

NOTA: Conforme lo interpretara oportunamente la anterior Comisión Directiva en uso de atribuciones estatutarias, no alcanza aún a ningún asociado la inhabilidad para ser electo o reelecto, a que se refiere el art. 28º, parte final, de los Estatutos.

Los vacunos en Liniers

Plaza animada para novillos cotizados hasta 7740 pesos

Con destacada competencia y animación por parte de los diversos integrantes de la demanda, así local como exportadora, se desarrollaron las ventas de vacunos de víspera de cierre de semana. Por haber disminuido las entradas a 17.000 animales —el miércoles habíanse sumado 4000— los citados sectores acrecentaron su puja para poder ser adquirentes de las categorías de novillos y el consumo liviano, de manera que fue común un repunte notorio en las cotizaciones. Quizá los más significativos se establecieron en novillos, al contarse con amplia como efectiva concurrencia de exportadores y los matarifes. Por los mejores lotes del tipo magro abonáronse hasta pesos 77,40 en livianos, en tanto que se llegó a 77,30 por el tipo exportación, y a 68,10 en overos negros. Los topes de anteayer habían sido 76,60, 76 y 67,70 respectivamente.

Presentóse el mercado ambiente sólo discreto para vacas conserva, en tanto que por toros quedaron ratificadas las reacciones producidas en la jornada anterior.

PRECIOS EXTREMOS

Nov.	m|livianos	$ 74.— a	77.—
,,	livianos	,, 74,40 ,,	77,40
,,	medianos	,, 74.— ,,	77,30
,,	pesados	,, 72.— ,,	77,20
,,	m|pesados	,, 68.— ,,	77,10
,,	over|negr.	,, 60.— ,,	68,10
,,	cuarteron.	,, 59.— ,,	64.—
Novillitos		,, 53.— ,,	80.—
Vaquillonas		,, 54.— ,,	85.—
Terneros		,, 55.— ,,	102.—
Vacas	consumo.	,, 54.— ,,	70.—
,,	conserva.	,, 28.— ,,	47.—
Toros		,, 52.— ,,	65.—

Cotizaciones máximas

Novillos muy livianos, 77 por 30 con 386 kilogramos; livianos, 77,40 por 55 con 427; medianos, 77,30 por 4 lotes con 433 a 449; pesados, 77,20 por 27 y 31 con 437 y 477; muy pesados, 77,10 por 11 con 529; overos negros, 68,10 por 20 con 534; novillitos, 80 por 10 con 251; vaquillonas, 85 por 22 con 260; terneros, 102 por 19 con 193; vacas, 70, por 15 con 384; toros, 65 por 8 con 580.

Entraron 9260 novillos, 5447 vacas, 2751 terneros y 430 toros. Total: 17.897; remanente 603. Total en oferta, 18.500.

Compraron los siguientes frigoríficos: CAP Sansinena 876, CAP de la Torre 133, Anglo 1251, Swift 2084, Wilson 870, Gualeguaychú 214, Monte Grande 514, Dipano 255, Pedro 120. Total: 6317. Entre matarifes y exportadores privados adquirieron 12.036, y con guía de invernar 147, no quedando remanente alguno.

Ventas de ayer, base 20 cabezas

Arrieta y Cía. Ltda.: Timbo, nt. 29, 9600 kilogramos a $ 76 por kilo; 33, 11.960 a 74. **Arancedo y Cía.:** El Porvenir, nt. 35, 12.790 a 72; Marcilese, t. 20, 3420 a 70,60; Berhongaray, vq. 25, 6180 a 75,60; Teruggi, v. 26, 7750 a 29,40; Gil, n. 66, 31.160 a 76; Rosso, v. 27, 12.640 a 53; 20, 9280 a 52; 21, 9080 a 50; 21, 9000 a 50; 21, 9970 a 49,90. **Arnaude, Raúl P. y Hnos.:** Bolo, n. 30, 11.710 a 74. **Arrese, Massola y Cía.:** Vallerga, n. 55, 23.540 a 77,40; 45, 20.350 a 77,10; Ader, n. 26, 11.660 a 76,80; Marote, n. 21, 13.350 a 70; Santos, n. 26, 12.150 a 77; Macazaga, n. 27, 11.960 a 77; Luis, n. 27, 11.900 a 77,10; Mendiverri, n. 28, 11.810 a 77,10. **Asoc. de Coop. Argentinas:** Amarante, n. 20, 6220 a 76; Cañón, v. 21, 7400 a 35. **Arancet, Pedro e Hijos:** Ratto, n. 30, 12.560 a 77,10; Sassone, nt. 21, 6580 a 75; Bedacarratz, nt. 20, 7380 a 77. **Alzaga, Unzué y Cía.:** Gómez Alzaga, n. 27, 11.640 a 77,20; Lando, nt. 42, 15.730 a 75,40; Ortiz, v. 29, 10.540 a 37; 23, 10.500 a 39,40; 23, 7300 a 33; Simona, nt. 20, 5800 a 75,10; Yerna de Alzaga, vq. 31, 8010 a 43,60; t. 30, 7290 a 43,60. **Azcona, Carlos R. y Cía.:** Galeano, v. 20, 8800 a 52; 24, 11.760 a 47; Capittini, v. 31, 11.480 a 42,60; 23, 9730 a 34,60.

Berardi y Cía.: Los Normandos, n. 29, 13.660 a 74,50; 29, 13.870 a 74,50; Alvari, vq. 22, 5730 a 85; vq. 41, 11.860 a 76. **Bazzi, Tulio y Cía.:** Vetrano, n. 20, 12.390 a 65; 20, 10.700 a 65. **Bavera, Pedro A. e Hijo:** Poehls, t. 24, 5040 a 83. **Bunge y Born Ltda.:** Comega, v. 20, 6870 a 35; Paje, nt. 28, 10.330 a 65; Oster, v. 26, 11.730 a 51. **Beltrán, M. y Cía.:** Fissore, n. 25, 12.310 a 64; Turina, n. 25, 11.860 a 64; Bartolini, n. 20, 9620 a 63,50; Cerutti, n. 25, 11.760 a 65; de Luca, t. 24, 5010 a 84.

Colombo y Magliano: Werthein, n. 31, 14.810 a 77,20; 27, 13.150 a pesos 77,20; Guerin, n. 20, 10.690 a 68,10; Roger, vq. 23, 6070 a 76,80; Brunetto, n. 26, 14.380 a 67,70; 26, 14.460 a 67,70; Matteucci, n. 30, kilos 16.300 a 65,90; Fioranelli, n. 22, 9390 a 77,20; Cantarella, vq. 22, 7730 a 72; Pérez, v. 30, 14.980 a 49; Prego, n. 36, 16.350 a 57,10. **Crespo y Rodríguez S.A.:** Dorronzoro, n. 25, 11.530 a 77,10; n. 27, 12.930 a 76,50; Galichio, n. 27, kilos 12.140 a 72; Mancini, nt. 33, 10.750 a 70. **Comercial Ganadera:** Pagliero, n. 24, 12.940 a 63,50; Las Taperas, n. 22, 12.400 a 64; Santa Elisa, n. 25, 11.600 a 77; Figueras, n. 39, 22.540 a 64; Don Lisandro, n. 28, 12.150 a 77. **Capdevielle, Kay y Cía.:** Larrañaga, n. 25, 11.790 a 75,60; Alastuey, n. 26, 12.790 a pesos 64,80; Suppo, nt. 25, 9180 a 73,50; Jauregulalzo, n. 27, 11.850 a 74,60; Pazzaglia, n. 52, 22.730 a 75,20; Corro, v. 26, 9490 a 35; Recalde, t. 42, 9510 a 74; t. 29, 5240 a 77; Martínez, vq. 25, 6960 a pesos 75,10; Torre, nt. 39, 11.460 a 77; Jauregulalzo, n. 27, 11.280 a 76,40; Gasparini, v. 21, 7280 a 32; Rubino, t. 21, 4000 a 72,20; Las Mercedes, v. 25, 10.030 a 54; De Pedersen, nt. 50, 14.080 a 73; Farías, t. 24, 4900 a 82; Torre, n. 21, 8360 a 75,40. **Casa Mazzino Ltda.:** Guevara, n. 26, 12.770 a 74,50; Sarasola, n. 28, 13.640 a 74,50; Campodónico, n. 99, 49.010 a 74,50; La Porteña, n. 100, 58.160 a 63; Elorriaga, n. 30, 13.170 a 76,90; Tagliaferro, n. 31, 12.450 a 75. **Caldentey H. y Cía.:** Ballestra, nt. 22, kilos 7940 a 72; Tinetti, n. 29, 9160 a 75; Gimatello, nt. 28, 7350 a 75; Martínez, vq. 20, 5330 a 75. **Córdoba Hijos Ltda.:** Bimbad, n. 30, 13.790 a 77; 26, 11.660 a 77; Bogliolo, n. 28, 11.450 a 75; Vengochea, n. 28, 13.080 a 64,10. **Castellár A. e Hijo:** Piazza, n. 28, 13.160 a pesos 74,50. **Casa Guarrochena:** Vischmmivetzky, n. 30, 13.810 a 77; Vicente, vq. 20, 6020 a 77; Otamendi, n. 22, 8600 a 75; Resnicoff, v. 23, 8750 a 38.

Daró y Rodríguez Hnos. S.A.: Taple, vq. 22, 6590 a 76. **Damiani y Pujol:** Kobila, n. 34, 16.280 a 73; Gasparini, nt. 29, 10.690 a 74; Rebola, n. 36, 25.540 a 60; 25, 12.090 a 66; n. 36, 24.790 a 60.

Elordy J. y Cía.: Daneco, n. 30, 13.220 a 76.

Fed. Arg. de Coop. Agrarias: Cesare, n. 27, 12.320 a 76,50; Martina, n. 21, 11.800 a 65,40; Visotto, n. 24, 12.250 a 64. **Ferias Ganaderas Unidas:** Larrea, n. 28, 10.860 a pesos 57,20; Bracco, n. 29, 12.690 a 77,10; Tinetti, n. 49, 21.640 a pesos 67,90.

Goñi, Ig. y Hnos. Ltda.: Aintzane, n. 29, 12.930 a 76,30. **Genta, Pedro y Cía.:** Flórez, vq. 25, 6680 a 75. **Gomegar S. A.:** García, n. 20, 10.130 a 75; Maurino, n. 23, 12.960 a 63. **Gahan y Cía. Ltda.:** Lucilu, v. 52, 16.840 a 33; La Ensenada, vq. 33, 9020 a 77,60.

Heguy Hnos. y Cía.: Pequen, t. 32, 6710 a 79; Cepeda, n. 28, 12.630 a 76,30; Heguy, vq. 23, 7280 a 73,20; Blanca Manca, n. 50, 24.600 a 65. **Hijos de Miguel Castellár y Cía.:** Elespuro, vq. 28, 7050 a 80; Minvelle, n. 25, 12.620 a 76; El Moro Viejo, n. 24, 12.880 a 76; Santa Cecilia, nt. 44, 16.040 a 76,50; Squizziatto, n. 28, 14.000 a 76. **Harrington y Lafuente S. A.:** Ricci, n. 24, 12.230 a 63; Ayerza, nt. 22, 7090 a 73; La Constancia, v. 27, 12.490 a 58; La Esperanza, t. 46, 8750 a 82; n. 22, 8510 a 71; Premol, n. 23, 11.280 a 76.

Ibarra y Cía. Ltda.: Painepan, n. 30, 13.230 a 77.

Lalor S. A.: La Delia, vq. 27, 7300 a 72,50; Gazcón, nt. 28, 9470 a 70; Arrastúa, v. 32, 14.730 a 45; 38, 11.600 a 65,10; Araucanos, n. 30, 12.308 a 75,20; Sadepo, nt. 30, 10.730 a 73,20; Balestra, n. 30, 12.950 a 64,50; 28, 11.750 a 64,50; Gese, n. 25, 12.390 a 63; Goti, n. 26, 12.310 a 73; Santa Juana, n. 25, 10.830 a 70; 33, 14.430 a 70; La Alivia, vq. 20, 5020 a 72,50; Quequén Chico, n. 26, 11.280 a 77,30; Goti, n. 20, 13.540 a 77,20; Santa Juana, n. 21, 9860 a 67,20; a 21, 9590 a 67,20; 25, 12.600 a 60; 25, 12.590 a 60; 25, 12.760 a 60; 27, 11.820 a 64; 23, 10.260 a 64; 26, 13.260 a 60; 24, 12.330 a 60; Devoto, n. 27, 11.220 a 76; 29, 12.260 a 76,90; Morea, n. 22, 12.240 a 66,80; Piplasto, n. 26, 10.680 a 70; Tres Pozos, n. 27, 11.800 a 77,20; 26, 10.980 a 77,20; Criadero Klein, n. 23, 9860 a 77,20; 26, 10.670 a 77; La Candelaria, v. 20, 7830 a 58,50; Pando, n. 24, 10.600 a 72; 25, 10.810 a 69; 24, 10.750 a 68; 32, 14.160 a 72; Devoto, v. 20, 7620 a 41,50; v. 29, 8630 a 29,80; 29, 8730 a 29,80; La Candelaria, v. 22, 8980 a 55; v. 22, 9000 a 51; Unitas, v. 26, 8970 a 36,50; Lucilu, n. 23, 10.190 a 75; 25, 10.550 a 74; 25, 10.520 a 74,20; 27, 11.430 a 77,20.

Los Talas S. A.: Loza, nt. 36, 12.880 a 67; Lariguet, v. 29, 11.990 a 54; Ramos Mejía, v. 28, 9960 a 36; Balague, n. 27, 10.810 a 66; Reynal, v. 31, 10.980 a 35; El Deseado, n. 29, 11.820 a 73; n. 32, 14.330 a 67. **La Agrícola Ganadera S. A.:** Los Tulas, n. 20, 8660 a 77; Soriani, t. 37, 7270 a 74; Massello, t. 22, 4180 a 73; Gutiérrez, v. 20, 6070 a 30.

Monasterio, A. P. y Cía.: E. Laurenz, nt. 30, 10.520 a 75; nt. 26, 5820 a 60. **Méndez, J. M. y Cía.:** Diharce, nt. 21, 7900 a 75; El Balde, vq. 20, 7400 a 66,60; Menvielle, t. 34, 6400 a 80,70. **Mendizábal, A. J. y Cía.:** Badie, t. 21, 3960 a 83; 21, 4110 a 85; E. Porteñas, n. 23, 11.430 a 65; La Goyita, n. 20, 10.000 a 65; Sifred, vq. 26, 7530 a 72; Boetto, n. 24, 12.820 a 65; Guerrero, nt. 37, 11.470 a 74; Agrimo, n. 20, 8000 a 75; Acelain, vq. 26, 9390 a 64; Cappelletti, n. 28, 12.330 a 77; San Miguel, n. 28 11.610 a 66,50.

Oscamou y Cía.: Pago de la Constancia, n. 30, 12.110 a 75; Estrugamou, v. 27, 12.330 a 58; Tacsa, toro 23, 10.600 a 50.

Pryor e Hijo: Massigogue, n. 27, 10.410 a 75,50.

Reges, Talia y Cía.: Guzzo, v. 26, 9810 a 30; Esnaola, n. 22, 10.260 a 75,50; Salverda, nt. 20, 7580 a 73,30; Gómez, n. 25, 11.080 a 76. **Rosanzuaig R. N.:** Tesler, nt. 21, 7890 a 71.

Suc. Ignacio Rodríguez: Vizental, v. 23, 9650 a 48. **Suc. Balbiani Luis T.:** Pontezuela, n. 20, 8380 a 75,50. **Sambrizzi E. y Cía.:** Barceló, n. 22, 13.610 a 70; Aramburu, v. 29, 8500 a 28; Campra, n. 27, 13.150 a 62; Giordano, vq. 20, 6440 a 70; Guerin, n. 28, 12.460 a 64,20; Lespade, n. 20, 10.330 a 65,20. **Santamarina e Hijos S.A.:** La Armonía, n. 27, 13.740 a 76,50; Santamarina, n. 30, 13.900 a 77; Alloatti, n. 31, 13.600 a 76,50; Ortiz Basualdo, n. 108, 49.760 a 77.

Usandizaga Mario A.: Bereterbide, t. 24, 4400 a 90; Primo, n. 27, 13.210 a 64,40; 30, 16.280 a 62; Ribotta, n. 24, 13.720 a 65,90; Bereterbide, t. 26, 4910 a 87,20; 22, 4700 a 84,60; Kosack, v. 22, 7100 a 32,60.

Trenco y Cía.: Vázquez, n. 27, 11.860 a 76,80; Díaz, n. 26, 11.890 a 76,50.

Vázquez José Ignacio S.A.: Sánchez, vq. 32, 8890 a 74,20; 28, 8330 a 72,80. **Vélaz Angel y Cía. Ltda.:** Gobea, t. 62, 11.090 a 75; Cerro de los Pinos, n. 29, 13.000 a 76; San Juan, v. 34, 13.430 a 44; Aconquija, n. 21, 12.330 a 62; Cartechini, t. 38, 9220 a 72; Buschiazzo, n. 25, 10.720 a 75; Ferrando, t. 35, 7790 a 80; El Sargento, nt. 30, 11.030 a 75; Pyhnos, n. 30, 11.600 a 73; Cancela, n. 22, 9240 a 75; Guerrero, n. 25, 10.210 a 75,50; Melo, nt. 30, 9820 a 54; 30, 9640 a 54.

Mercado de Hacienda a Término de Bs. As.

Novillos Liniers-Liv.	Clausura Ajuste	Comp.	Vend.
Junio	73,90	72,80	75,—
Julio	74,20	73,—	75,50
Agosto	74,60	73,50	75,60
Septiembre	75,20	74,50	76,—
Octubre	—	—	—
Noviembre	—	—	—
Disponible	76.—	—	—
Liniers-Pes.			
Junio	73,80	72,60	75,—
Julio	74,—	72,80	73,50
Agosto	74,40	73,40	75,50
Septiembre	75,—	74,30	75,80
Octubre	—	—	—
Noviembre	—	—	—
Disponible	76,—	—	—

Mejoró la tendencia de los negocios en Nueva York

NUEVA YORK, 29 (R.). — La Bolsa de Valores de Nueva York concluyó esta semana con leve tendencia alcista, equivalente a un margen favorable de 40 subas, al cierre.

El volumen se elevó a 11.740.000 acciones, y el promedio industrial "Standard and Poor" ascendió 24 centavos, mientras que el índice compuesto del mercado se elevó en 13 centavos.

Se atribuye la tónica de la fecha a factores de índole técnica, caracterizados por la menor tensión notada en la plaza al no anunciarse aumento alguno para la tasa de descuento bancario.

Empero, la situación de Vietnam continúa siendo ambigua para muchos inversores y se esperan ansiosamente señales de un mayor adelanto hacia la solución negociada del conflicto.

ACCIONES

	Hoy	Ant.
Allied Chemical	33½	33½
Allis Chalmers	31¼	30⅝
Alum. Co. of America	79⅝	78¼
American Can	56½	56⅜
American Cyanamid	32⅛	31⅞
Amer. Home Products	59½	60
American Motors	10⅝	10¾
American Tel. & Tel.	56½	56¼
Anaconda	43¼	42½
Armour	51¾	56½
Santa Fe Industries	31½	31½
Atlas Corporation	7¾	7¾
Bendix	46	46⅝
Bethlehem Steel	35⅛	35
Boeing Airplane	44	44⅛
Burroughs	124¼	123⅝
Canadian Pacific	87⅝	87½
Case (J. I.)	18⅜	18⅜
Caterpillar Tractor	53⅝	53⅜
Chase Manhattan	51	52
Chrysler	51	50⅜
Coca Cola	75	75
Colgate	50	50⅜
Continental Can	68½	68¾
Corn Products	39⅝	39⅜
Deere	44⅝	45
Dow Chemical	73¾	73¾
Dupont de Nemours	138⅝	139¾
Eastman Kodak	75¾	76
Firestone	59½	59⅜
Ford Motor	50	50⅜
General Electric	94¼	95¾
General Foods	84⅛	84⅞
General Motors	81¾	80⅞
General Tire	24⅛	24⅝
Gillette	56¼	57
Goodyear	31⅛	30⅝
Hiram Walker	41¾	41¾
Int. Bus. Machines	319	321¾
Int. Harvest	32¼	32¼
Int. Paper	43⅞	43½
Kaiser Aluminium	37⅛	36½
Lockheed Aircraft	29¾	30⅜
Merck	92⅜	92¼
Metro Goldwyn Mayer	34	31
Moore McCormack	18⅜	18
Nat. Cash. Register	130	129
Kraft	47⅛	47¼
Norfolk & Western	95⅝	95½
N. Pacific	50⅛	50⅞
Panamerican	20⅞	20⅝
Parke Davis	33⅜	33
Pennzoil	44½	43⅝
Deltec (W. I.)	19	18½
Pepsi Cola	50	49⅞
Pfizer Chas	84¼	85
Philips Morris	31⅛	30½
Quaker Oats	58½	57⅜
Radio Corp	44	44⅛
Republic Steel	44⅛	44¼
Schering	41½	41¼
Shell	72	70¾
Singer	78⅝	78¼
St. Oil California	72⅛	81⅞
St. Oil N. Jersey	83¾	82¼
Studebaker	46	47
Swift	29	29⅛
Texaco	84¼	84½
Union Carbide	44	44
Union Pacific	49⅝	50⅝
United Airc.	66½	67¼
U. S. Steel	45⅝	45⅜
Western Union	56⅛	54½
Westinghouse Elec.	62⅛	62¼
Xerox	274½	273
Technicolor	22½	23¼
Bank of America	67¾	67⅜
First N. C. Bank	69⅝	69
Manufacturers Hanover	62	62⅝
J. P. Morgan	54	54¾
Royal Dutch	84	86
Travelers Insurance	34⅛	34¼

Dow Jones

	Hoy	Ant.
Industriales	937.56	936.92
Ferrocarriles	233.40	233.98
Serv. Públicos	129.15	128.87
General	320.02	320.07
STANDARD & POOR'S		
Prom. 500 acc.	103.46	103.26
Vent. (mil. ac.)	11.770	11.330
FONDOS DE INVERSION		
Cap. Growth F.	12.88	12.88
Caribico S. "B"	103.00	103.00
Caribico S. "C"	119.10	118.80
F. of Funds	24.13	24.12
Dollar Fund	13.39	13.84
Fund of N. Y.	14.67	14.67
ITT Fund	10.09	10.07
US Fund. N.V.	9.10	9.08
Pan Am. Inc.	5.95	5.94
Pan Am. Special	20.37	20.35
U. Cap. I. Fund	9.64	9.64
Dreyfus	15.53	15.48

Bolsa de Londres

LONDRES, 29 (R.). — Esta plaza accionaria estuvo firme hoy, estimulada en parte por la decisión de no alterar la tasa de descuento bancario nacional, lo cual fue interpretado por los observadores como señal auspiciosa para la situación crediticia.

Cerca del cierre, el promedio del "Financial Times" subió 4,2, llegando a 420,7.

Los títulos se mantuvieron prácticamente inactivos y sin cambios dignos de mayor mención.

Entre los valores industriales y comerciales, "Courtaulds" ganó terreno al anunciar mayores dividendos y utilidades y "Metal Box" conservó un alza inicial, como reflejo de su proyecto de emitir un préstamo de 10 millones de libras esterlinas al 10,50 por ciento.

Dentro del sector minero, hubo brusca baja por parte de "Selection Trust", mientras que los productores de oro se desplazaron en sentido ascendente, como también los de petróleo.

Las emisiones estadounidenses retrocedieron.

	Hoy
Antofagasta (Chile)	35
Bank of London	51/9
Cable and Wireless	21/4
Coats (J. P.)	54/3
Messina (Transv.) Mines	61/-
Ocean Wilson (Holdings) Ltd. Ord	6/10
Royal Dutch Pet. Co.	32⅛
São Paulo (Brazilian) Rly. Co. Ltda.	3/-
Zambia Broken Hill	1/3
Bahía (St. of) 5% 1928	45 a 47
Chilean (mixed)	54/-
Chilean 2½ % Cons	26 7/8
M. Geraes 1928/58 6½%	37 a 39
Niterol 7%	28 a 32
Parana (St. of) 1958 7%	85 a 87
Peru National Loan 6%	105
Rio de Janeiro (State) 7% 1927	32 a 34
Sao Paulo 7½ %	55 a 57
Uruguay 3½ %	43
Uruguay 5% 1905	100
Uruguay 5% 1915	98
Uruguay 5% 1914	160
Blyv. Gold Mining Co.	36/6
British Am. Tobacco	130/6
British Motors	13/-
Broken Hill	147/10
De Beers Mines	49¼
Imperial Chemical	60/1
Metal Box Co.	50/3
Mont Isa Mines	85/9
New Broken Hill	155/9
Rank Organization	91/6
Shell Transport	93/10
S. K. F. "B" (exdiv.)	57¾
Western Hold. Ltd.	7.11/32
Woolworth (f.w.)	17/9

Bolsa de París

PARIS, 29 (R.). — Este mercado accionario operó hoy en estrecho margen, si bien los precios anotaron alzas en diversos rubros.

Se notó tónica sostenida entre los papeles de bancos y compañías financieras, particularmente "Parisbas", "Locafrance" y "Pricel", firmeza en los eléctricos y petroleros e irregularidad para los químicos y las tiendas.

En el sector internacional, las acciones alemanas occidentales aflojeron levemente, mientras que las holandesas y las belgas se mantuvieron sin mayores variantes.

Los valores áureos, sobre todo "Pres Brand" y "Western Deep", se caracterizaron por su firmeza.

	Hoy
Banque de Paris	265.—
Inserting Charter	55,80
C. G. F.	575.—
De Beers	743.—
Pechiney	225.—
Peñarroya	105,20
Rhone Poulenc	254.—
Suez	439.—
Chargeurs Reunis	283.—
Quilmes	564.—
Schneider	230.—
Shell	68,70
Rente 3½ %	189,40
3% Perpetual	60,70
Fonds 5% 1920/60	s/cotz.
Fonds 3% 1945/54	65,60
Argentino Conv. 3%	s/cotz.
Banco Franco-Argentino	s/ctz.
Canadian Pacific	510.—
Ch. de Fer Santa Fé	41,40
Ch. de Fer Paris-Lyons	112.—
Port de Rosario	207.—
Uruguay 5% 1905	s/ctz.
Uruguay 5% 1909	s/ctz.

Bolsa de Francfort

FRANCFORT, 29 (R.). —

	Hoy
All. Elektrizitaets - Gesellschaft AEG	250.—
Badische Anilin & Soda - Fabrik BASF	250,40
Bemberg, I. P.	485.—
Brown Bouveri & Cie.	532.—
Continental Grummiwerke	132.—
Daimler - Benz	578.—
Deutsche Gold und Silber-Scheideanstalt Degussa	415.—
Farbernfabriken Bayer	[illegible]12.50
I. G. Farben Liquis	3.30
Hoechster Farbwerke	29[illegible].50
Hoesch AG	15[illegible].—
Kloeckner - Humboldt - Deutz	15[illegible].—
Kloeckner - Werke	[illegible]1.—
Mannesmann	15[illegible].—
Masch. Fab. Augsburg-Nuernberg MAN	[illegible]3.—
NSU Motorenwerke	[illegible].—
Rhein Stahlwerke	131½
Schering	[illegible].00
Siemens & Halske	28[illegible].50
Thyssen - Huette	[illegible].50
Wolkswagenwerk	[illegible]5.—
Deutsche Bank AG	35[illegible].50
Dresdner Bank AG	[illegible]8,50
Norddeutscher Lloyd	[illegible].—
4 % Bundersrepublik Deuts Abloesungsschuld von 1957	[illegible]
5½ % Bundersrepublik Deuts. von 1959	100 ⅝
6 % Bundersrepublik Deuts. von 1960	99 ¼

Bolsa de Milán

MILAN, 29, (R). — Cierre de hoy.

Prestito 1947/48 Contanti	98.00
Dalmine	[illegible].005.—
La Centrale	[illegible].705.—
Mira Lanza	[illegible]8.890.—
Breda	3.710.—
Cartiere Burgo	15.7[illegible]0.—
Finsider	640.—
Italsider Cornigliano	1.025.—
Olivetti	[illegible].600.—
Saffa	[illegible].220.—
Stet	3.305.—
Assicurazioni	78.90[illegible].—
Montecatini Edison	1.038,50
Fiat	3.464.—
Pirelli	[illegible].781.—
Pirelli S.P.A.	[illegible].485.—
Snia Viscosa	[illegible].695.—
Terni	248.—
Linificio	[illegible].440.—
Marelli	631.—
Magneti Marelli	1.560.—
Lanerossi	3.[illegible].—
Finmare	[illegible].—

Bolsa de Roma

ROMA, 29 (R.). — Cierre de hoy.

Italcable	[illegible].770.—

Bolsa de Madrid

	Hoy
Banco Central	1.41[illegible].—
Banco Hispano Americano	1.125.—
Banco Español de Crédito	1.104.—
FECSA (Fuerzas Eléctricas de Cataluña)	270.—
Hidroeléctrica Española	235.—
Iberduero	337.—
Sevillana	249.—
CEPSA (Compañía de Petróleos)	458.—
Telefónica	237,75

Bolsa de Ginebra

	Hoy
Soc. Elect. Luxemburg	[illegible]83.—
Italo-Argentina Elect.	[illegible]3 ¼
Astra Petroleum	2.00

Bolsa de Zurich

ZURICH, 29 (R). —

	Hoy
Scheweiz. Bankgesellschaft	5.330.—
Brown Boveri	2.625.—
Ciba, Registered	10.475.—
Nest.le, Beaber	3.750.—
Nestle, Registered	2.410.—
Alum. Suisse Registered	1.695.—
Dupont de Nemours	608.—
Eastman Kodak	528.—
General Motors	348.—
International Nikel	163.—
Standard Oil New Jersey	356.—
Cía. Italo Argent. de Elect.	42,50
Soc. d'Elect. (SODEC)	180.—
A. E. G.	280,50

Los productos en los mercados extranjeros

NUEVA YORK, 29 (R.).— Cierres, cents por libra. Cierre hoy y anterior.

Algodón: Contrato No. 2, Middling Upland, entrega inmediata, sin cotización (s|ctz.); julio, 25.02c. y 25.05v. (24.85 hecho); octubre, 25.62c. y 25.65v. (25.45c. y 25.48v); diciembre, 25.80h. (25.80h.); marzo, 26.23c. y 26.30v. (26.10h); mayo, 26.45c. y 26.55v. (26.33c. y 26.27v.).

Café: Contrato "B", sin cotización.

Café: Entrega julio 40.49 (40.26); septiembre, 39.93 (39.76).

Aceite de algodón: Entrega julio, 12.60c. y 12.85v. (12.60 y 12.85v.); septiembre, 12.25c. (1225c)

Azúcar: Disponible, contrato número ocho, 390 (3.90).

Caseína: Primera malla 30|60 disponible, cents por libra: Argentina, 23½, a 24; estadounidense, sin cotización.

Metales: Plata en barras, cents por onza, 177.0. Cinc FOB, Este de St. Louis, por libra cents, 13.50. Plomo entregado, por libra cents, 12.80 a 13. Cobre electrolítico para exportación FAS, 64.50vend.. Aluminio 99,5 por ciento, cents por libra, 25.50. Estaño entregado, por libra, 158 vendedor.

Minerales: Wolframita extranjera, disponible, US$, 47 a 48 Vs.

Lana peinada (dólares por libra, cierre hoy y anterior): Entrega inmediata, 1.59.0 n. (1.59.0 n.); julio, 1.60.0 c., 1.62.0 v. (1.60.6 c., 1.62.5 v.); octubre, 1.61.0 c. (62.0 v. (1.61.3 c., 1.62.7 v.); diciembre, 1.60.8 c., 1.61.2 v. (1.61.0 c., 1.62.3 v.); marzo, 1.60.9 c., 1.61.7 v. (1.61.0 c., 1.62.0 v.), y mayo, 1.60.6 c., 1.62.0 v. (1.60.7 c., 1.62.3 vendedor).

Lana grasienta: Entrega inmediata, 1.16.0 n. (1.15.5 n.); julio, 1.16.5 c., 1.17.0 v. (1.17.1 c., 1.17.5 v.); octubre, 1.17.0 c., 1.17.1 v. (1.17.3 c., 1.17.7 v.); diciembre, 1.16.8 c., 1.17.0 v. (1.17.0 c., 1.17.8 v.); marzo, 1.16.9 c., 1.17.2 v. (1.17.0 c., 1.17.5 v.), y mayo, 1.16.5 c., 1.17.5 v. (1.16.6 c., 1.17.5 v.).

Sebo: "Special", 10 por ciento máximo FAQ, color 19 a 11 por ciento MIU, Loose FOB, Cents. por libra, 6⅛ n.

Grasa de cerdo: Suelta disponible, 8⅝ (dólares por 100 libras).

EN CHICAGO. — Cueros salados húmedos: Novillos pesados nativos 58 libras y arriba, 18 n.; novillos livianos nativos 48|58 libras, 21½ n.; novillos pesados de Texas 58 libras, 14½ n.; toros nativos sin marcar todos los pesos, 10; novillos colorado pesados 58 libras y arriba, 14½ n., y vacas nativas livianas 30|53 libras, 19½ a 23½ ns.

Antimonio: Disponible esterlinas por tonelada larga, 360.

Plata: Precio oficial disponible peniques por onza, 178.

Oro: Mercado libre (dólares por onza), 43,075.

Metales a término (precios de ajuste en esterlinas): Cobre, 405.0.0; estaño, 1.433.0.0; plomo, 118.2.6, y cinc, 117.12.6.

Tortas oleaginosas: CIF Reino Unido, esterlinas por tonelada larga, harina de semilla de algodón Kenya-Uganda-Tanzania, 44 por ciento expeller, mayo, 36.5.0 vend., y harina inglesa de trigo nacional, chelines, por 280 libras, 129/-.

Plaza floja para hacienda porcina

Realizados con apenas 1900 cabezas disponibles en oferta, los negocios de porcinos de ayer en Liniers señalaron nuevas y apreciables bajas en los valores de las diversas categorías expuestas. La actuación restringida que cumplieron chacinadores y matarifes, no obstante ser escaso el volumen de arribos, gravitó para que continuara la etapa declinante que es común desde el lunes para las diversas categorías de capones y chanchas, de envíos mayoritarios en los stocks diarios.

Con estricta selección referida a calidad, estado y peso se obtuvieron por conjuntos encarnados de reconocida procedencia hasta $ 152,60 y 135 en las categorías antes citadas, siendo de recordar que el miércoles los máximos fueron $ 158,20 y 130 respectivamente.

Entraron 1.559 cerdos, que sumados a los 428 del remanente totalizaron una oferta de 1987, de los cuales 50 quedaron sin colocar. Los precios oscilaron de $ 83 a $ 152,60 y los frigoríficos no operaron.

Los abastecedores usuarios del Lisandro de la Torre adquirieron 699, matarifes de afuera 1123, y con guía de invernar 115.

Ventas de ayer, base 10 cabezas.

Arancedo y Cía.: Casetta, 22, 1470 kilogramos a $ 122 por kilo. **Arancet Pedro e Hijos:** Arancet, 21, 1180 a 122. **Asoc. de Coop. Argentinas:** Ripero, 25, 2400 a 150; Mogni, 17, 2320 a 149.

Crespo y Rodríguez S. A.: Faccini, 30, 3350 a 150. **Colombo y Magliano:** Costamagna, 20, 2780 a 150; 10, 1110 a 150; 12, 1630 a 148; Dagna, 12, 1520 a 147,50; 10, 9300 a 145; André, 16, 1740 a 145; 10, 1510 a 140; 17, 1380 a 130; 13, 1650 a 125; Gómez, 30, 3160 a 130; Ormaechea, 13, 1080 a 130; 34, 2010 a 126; Fessia, 18, 1260 a 125.

Daró y Rodríguez Hnos. S. A.: Severino, 62, 6390 a 143; 18, 2330 a 115; De Pedro, 25, 1840 a 140.

Gomegar S. A.: Gastiaburo, 48, 5040 a 147; Sevetti, 67, 5840 a 143. **Goglino Eduardo C.:** Pavón, 17, 1880 a 151; 23, 2300 a 150.

Lalor S. A.: Cremlac, 70, 7780 a 152,60; 38, 4530 a 151. **Lanusse P. y A.:** Pecovich, 31, 3700 a 151, **Maure, Iturralde y Cía.:** Gualpa, 20, 1940 a 151; Elguero, 12, 1280 a 151; 22, 2980 a 150. **Maggi, Vélez y Cía.:** Faccini, 20, 2440 a 151; Colletta, 19, 1840 a 140.

Suc. Albarello J.: Lahitte, 30, 3270 a 150; 14, 2040 a 148; 10, 830 a 135. **Suc. Ignacio Rodríguez:** Marziali, 70, 9330 a 152; 40, 4350 a 152; Airles, 13, 1390 a 150; 14, 1890 a 120; Vázquez, 16, 1730 a 151; 12, 1680 a 150; Bordese, 22, 2620 a 150; 16, 1970 a 125; Sosa, 33, 3170 a 145; Tolosa, 33, 3350 a 148; Gabaudo, 18, 1940 a 125. **Sambrizzi E. y Cía.:** Salvagno, 11, 710 a 122.

Usandizaga Mario A.: Broggi, 31, 3540 a 151; Subre, 17, 2380 a 150.

Vázquez José Ignacio S. A.: Pavón, 33, 3670 a 152,60; 29, 3580 a 152,50; La Candelaria, 58, 6430 a 152,60; 74, 8080 a 152,50; 16, 1800 a 152,10; 35, 4200 a 151; 39, 8290 a 111; Herrero, 21, 2190 a 152,50; 20, 2070 a 147; Torreggiani, 18, 1980 a 150; Baldassaroni, 16, 2390 a 135. **Vélaz Angel y Cía. Lda.:** Moralejo, 20, 2990 a 150; 21, 2100 a 147.

Los ovinos en Avellaneda

Hasta 3.650 pesos pagóse en ovejas

Cotizaciones desconocidas en plaza, en todas las categorías, se anotaron ayer de acuerdo con las condiciones de los animales puestos en venta, los que nuevamente fueron de reducidas proporciones. Sin duda alguna por este motivo los compradores, a fin de llenar órdenes inmediatas, se vieron precisados a entablar una seria competencia.

En los buenos lotes y ya especiales se agudizó el interés, y los altos precios, mejores que en la víspera, fueron frecuentes. Para las ovejas se señaló un verdadero record al conseguirse 3650 pesos, ampliamente superior al anterior de 3520, registrado el 13 del corriente. También por capones se destacó el valor de 3350, que igualó al tope existente.

COTIZACIONES MAXIMAS

Los mejores precios por lotes de base fueron los siguientes: capones, a 3350 pesos por 50 animales con un peso promedio de 69 kilogramos; ovejas, a 3650 por 179 de 64; borregos, a 2650 por 108 de 29; corderos, a 2000 por 232 de 20,400, y carneros, a 3500 por 20 de 72.

Entraron 8958 animales lanares. Remanente, 214.

Compraron los siguientes frigoríficos: Subga 3574 y Armour 1763. Total 5337. Abastecedores 3817. Muertos en el mercado 18. Total vendido 9154, o sea: 3146 borregos, 500 corderos, 3866 ovejas, 789 capones y 353 carneros. Se vendió todo.

Camiones directos 44 y en combinación 1.

Los precios extremos de ayer fueron:

Borr.	más 30 kgs.	$ 2050 a	2450
,,	liv. gordos	,, 2050 ,,	2650
,,	consumo	,, 1200 ,,	2200
,,	liv. gordos	,, 1960 ,,	2000
,,	consumo	,, — ,,	1500
Cap.	más de 50 kgs.	,, 2450 ,,	3350
,,	liv. gordos	,, 1900 ,,	2650
Ovej.	más 50 kgs.	,, 2200 ,,	3650
,,	liv. gordas	,, 1750 ,,	2550
Carneros cons.		,, 1600 ,,	1680
Hac. conserva		,, 1400 ,,	1680

Ventas de ayer, base 45 cabezas.

Arancedo y Cía.: Eliche, 110 cap. a 2450 pesos. **Arnaude, R. P. y Hnos.:** Copello, 69 ov. a 2300. **Asoc. de Coop. Argentinas:** Sola, 70 borr. a 2520 a 78 a 2200; Roche, 48 ov. a 2500, 62 borr. a 2400 y 70 a 2050. **Azcona, C. R. y Cía.:** Pastermostro, 115 ov. a 2550 y 95 a 2220.

Berardi y Cía.: Maloberil, 57 borr. a 2300; Aldaz, 46 ov. a 2100.

Capdevielle, Kay y Cía.: Erasun, 94 ov. a 2020; Couzelo, 83 borr. a 2180 y 59 ov. a 2000; Reynoso, 344 ov. a 2500 y 116 a 1840; San Pedro, 124 cap. a 2700 y 76 borr. a 2220; Grimn, 99 borr. a 2460 y 51 a 1900. **Colombo y Magliano:** Bemichelis, 56 ov. a 2750; Cura, 105 ov. a 2100 y 57 carneros a 2100; La Menza, 50 ov. a 3400 y 50 cap. a 3350; Numafo, 56 ov. a 2170; Trueba, 111 cap. a 2200 y 110 borr. a 2100; Vassolo, 232 corderos a 2000 y 112 a 1900; Aldama, 57 ov. a 2850 y 60 a 3250; Oreste, 108 borr. a 2300 y 82 ov. a 1600; Giorgi, 67 ov. a 2600 y 77 borr. a 1920; Errecart, 139 borr. a 2220 y 81 carneros a 1900. **Comercial Ganadera:** Bonnecaze, 60 ov. a 2300 y 72 a 2000.

Daró y Rodríguez Hnos.: Rodríguez, 46 borr. a 1800; Grosso, 80 borr. a 2020 y 77 a 2340.

Feder. Arg. de Coop. Agrarias: Sabatini, 56 corderos a 1500 y 100 a 1950. **Ferias Ganaderas Unidas:** Jinque, 57 ov. a 2150.

Gomegar: Arbirria, 61 ov. a 1800 y 65 a 1750.

Hijos de M. Castellár y Cía.: Houlder, 179 ov. a 3650.

Iraldi y Casanova: Bouyssede, [illegible]08 borr. a 2650; González, 104 borr. a 1640; Fraysse, 65 borr. a 2500 y 97 a 2400.

La Agrícola Ganadera: Zabalza, 92 ov. a 2550; Lorenzo, 72 ov. a 2200; 66 a 1800 q 59 a 1480. **Lalor S. A.:** Laso, 100 borr. a 2460 y 50 ov. a 2450; Fernández, 50 borr. a 2300. **Lanusse, Pedro y Antonio:** Crotto, 70 ov. a 2580, 54 a 2150 y 71 borr. a 2450; Echevarría, 100 borr. a 1840 y 110 a 1420; Pereda, 88 borr. a 2450 y 74 a 2300; Branca, 100 borr. a 2300 y 110 a 2200.

Monasterio, A. P. y Cía.: Numar, 67 ov. a 2390 y 65 a 1960.

Oscamou y Cía.: Riat, 135 borr. a 2450, 62 a 2300 y 58 cap. a 2300.

Vélaz, A. y Cía.: Mondraga, 87 borr. a 2310 y 71 a 2250; Calvo, 106 borr. a 2500; Schnegelberger, 53 ov. a 2600; Laiño, 70 ov. a 2500 y 54 a 1750; Méndez, 72 borr. a 2320 y 50 ov. a 2920; Valicenti, 16 ov. a 2520; Balda, 62 cap. a 2300 y 69 a 2650.

La muestra de la raza Cebú en Virasoro

La 29a. Exposición de Cebú y derivados que organiza la Asociación Argentina de Criadores de dicha raza se realizará en Gobernador Virasoro, el 4 y 5 del mes próximo.

Participarán las principales cabañas de Corrientes, Misiones y Santa Fe, con un aporte de 209 reproductores, de los cuales 200 corresponden a la raza Brahman y 9 son Nelore.

Las cabañas concurrentes son: El Rancho, San Antonio, San Isidro, Garruchos, La Rosa, La Delia, Villa Corina, Santa Cecilia, Virocay, Ifrán-Cué, Curuzú Laurel, Yohasá, San Juan Bautista y San Vicente.

El jurado actuará el 4 a partir de las 9 y está integrado por los doctores Mauricio B. Helman y Ricardo Aguilar, hijo, siendo secretarios los ingenieros Carlos Cilley y Víctor Vidal Castro.

El acto inugural será al día siguiente, luego de un almuerzo en honor de los expositores y autoridades de la muestra, en cuyo transcurso hablará el presidente de la entidad, doctor Emilio Félix de Alzaga.

El 6 comenzarán las ventas, tarea que tendrán a su cargo las firmas martilleras Ganadera Comercial S.R.L. y Cooperativa Agraria de Santo Tomé Limitada.

Entre los actos organizados figuran: una conferencia sobre pasturas tropicales, por el ingeniero agrónomo Ricardo N. Canoniero, y otra por el profesor doctor Mauricio B. Helman, sobre ganadería del Litoral.

Mercado Argentino a Termino de Ganado

Novillos Liniers-Liv.	Clausura Ajuste	Comp.	Vend.
Disponible	76,—	—	—
Junio	74,—	73,—	75,—
Julio	74,—	73,—	75,—
Agosto	74,20	73,50	75,—
Septiembre	75,—	74,—	76,—
Octubre	—	—	—
Noviembre	—	—	76,—
Liniers-Med.			
Disponible	76,50	—	—
Junio	73,70	72,50	75,—
Julio	74,—	73,—	75,—
Agosto	74,20	73,50	75,—
Septiembre	75,—	74,—	76,—
Octubre	—	74,—	76,—
Noviembre	—	—	76,—

Reconstruirán 15 locomotoras del Belgrano

El Ferrocarril Belgrano ha firmado un contrato con ASTARSA por el cual ésta reconstruirá 15 locomotoras Werkspoor de 600 CV conforme con la licencia y asistencia técnica que posee de la fábrica holandesa Werkspoor. El respectivo acuerdo fue firmado por su administrador, coronel Emilio Martínez, y el presidente de la entidad citada, ingeniero Raúl F. Alemán. Estas locomotoras, por sus características, pueden ser utilizadas en una amplia gama operativa.

A. F. FANO
agropecuaria Adm. de Campos
Cerrito 1149 - 42-5694

REVISTA LA CHACRA
DE JUNIO
TEMA PRINCIPAL
EL PLASTICO EN EL AGRO
y como siempre
AVICULTURA · CUNICULTURA
HORTICULTURA · CAZA Y PESCA

LINIERS
Ayer recibimos y vendimos
114 consignaciones con 3.013 VACUNOS
y en AVELLANEDA
857 LANARES
en consignaciones "DIRECTAS"
CONSIGNE UD. TAMBIEN A
PEDRO Y ANTONIO LANUSSE

SORGO HIBRIDO FORRAJERO
SUDAX
RAPIDO PASTOREO
más proteína
más vacas
en menos campo
SUDAX es
DEKALB
por eso rinde

LA TEODORA
Soc. en Com. por Acc.
Sr. Alberto P. Ezcurra
Dr. Alberto L. Ezcurra
Sr. Ernesto F. Ezcurra
Dr. Carlos T. Ezcurra
ADM. DE ESTANCIAS
Ases. de Haras y Cabañas
Rivadavia 986 Tel. 37-9482

Del programa radiofónico

	kc/s.	Tel.
LRA Nacional	870	Aya'cho 1558 84-2021/26
LR1 El Mundo	1070	Maipú 555 392-8444
LR2 Argentina	1110	Santa Fe 2043 84-7505
LR3 Belgrano	950	Uruguay 1237 44-3943
LR4 Splendid	610	Maipú 555 392-8444
LR5 Excelsior	990	Maipú 555 392-8444
LR6 Mitre	790	Maipú 555 392-8444
LR9 Antártida	1190	Maipú 555 392-8444
LR11 Universidad	1390	Plaza Rocha 133 3-5651
LS1 Municipal	710	Toscanini 1168 35-7501
LS4 Porteña	590	Azcuénaga 1625 80-8522
LS5 Rivadavia	630	Arenales 2467 80-1087
LS6 América	1350	Uruguay 1237 42-9601
LS10 Libertad	1030	Florida 165 33-3564
LS11 Provincia	1270	Av. 53 y 10 2-6118
LU9 Mar del Plata	670	Córdoba 1861 4-8463

ATRACCIONES

4.32. LR6: Amanecer Argentino.
5. LS10: De lo nuestro, lo mejor.
5.1. LR9: Radioservicio.
7. LS4: Noche y día con el Duende de la discoteca.
8. LR2: Una cita con el tango.
8.30. LS10: Ventajitas.
9. LR1: El programa de Leonardo Favio.
9.2. LR3: Música del siglo XX.
9.5. LR4: El show de la cocina.
9.30. LR2: Club de barrio matinal.
9.31. LS6: La clave de América.
9.32. LS10: Grandes valores del tango.
9.35. LR3: La gallina verde, humorístico.
9.36. LS11: Revista matinal.
10. LR1: Rapidísimo, con H. Larrea.
10.1. LR4: El club de la familia.
10.2. LS10: Radiofiestas.
10.5. LR5: Escalera a la fama.
11.2. LR3: Buen día... día.
11.3. LR1: Mundo 10, A. Carrizo.
11.32. LR5: La discoteca de Jorge.
11.33. LS6: Fotos musicales de Maciel y sus enfoques.
11.35. LS4: Voz de barrio.
12.2. LS6: La danza de la fortuna.
12.15. LR3: Meridiano de tango.
13. LS11: Radio Provincia en su mesa.
13.1. LR2: La catedral del ritmo.
14. LR3: El show del minuto.
14.1. LR1: Buenos Aires en el mundo.
14.2. LR6: Juventud en el ritmo.
15. LS11: Recorriendo el mundo (embajadas).
15.5. LR4: Bs. As. hora tango.
15.6. LR6: Galería de astros y estrellas.
15.30. LR2: El Arco de la Fortuna.
15.31. LS10: Lo bueno, lo nuevo, lo mejor.
16.4 LR1: La tarde, el hogar y la música.
16.5. LR4: El clan de Cánepa.
16.30. LR2: El Club de la Juventud.
16.31. LS10: Voces latinas.
17.10. LR4: Cuadro de honor. Programa de preguntas y respuestas.
18.30. LS4: El show de Tomás Simari.
18.2. LR1: Punto y aparte.
18.31. LR2: El tango y sus estrellas.
18.33. LR6: Música en alta fidelidad.
19. LR5 Los favoritos del público.
19.2. LR3: Música brava, c|E. Suárez.
19.32. LR2: Exigencia, con E. A. Mancini.
20. LS4: Por los caminos de España.
20.30. LS6: La hora suiza.
20.32. LR3: Entre tango y tango.
21. LS10: Rutas musicales.
22.1. LR2: Rutas musicales.
22.2. LR4: Música con Ton...
23.3. LR6: Galería de astros y estrellas.
22.7. LR3: El show de las manos maestras.
22.30. LR2: Primer Festival de la Música Popular Argentina.
22.31. LR5: Cabalgata europea.
22.33. LR3: Tiempo de buena música.
23. LR3: La canción que tú esperas.
23.1. LR1: Hacia la noche.
23.37. LR6: Hurgando en la discoteca.
24. LR2: La Peña del Transportista.
0.10. LR3: La nueva canción de la noche de Belgrano
0.33. LR5: Excelsior en la noche.
0.35. LR4: Los que hicieron historia. Música ciudadana.
2. LS10: Trasnoches. Hasta las 5.

AUDICIONES FOLKLORICAS

6. LS5: Folklore.
6.3. LR5: Nuestra tierra siente así.
7.32. LR3: Folklore.
8.30. LRA: Folklore en 870.
14. LS11: Música nativa, con L. Centeno.
14.15. LS1: Folklore argentino.
14.40. LRA: Danzas y canciones nativas.
17.10. LRA: Música argentina.
18. LR2: Un alto en la huella.
19.2. LRA: Folklore en 870.
19.5. LR4: Splendido folklore.
20.35. LR11: Folklore.
20.40. LR4: Las fiestas gauchas.
21.5. LR1: Argentinísima con J. Marbiz.

AUDICIONES PARA EL CAMPO

6: LS10. 6.10: LR1. 6.25: LS1. 6.30: LR5. 6.55: LR3. 7.5: LR1, LR2. 7.30: LRA. 8: LR4. 8.30: LS4. 10.40: LS4. 12.15: LR4. 12.20: LR6. 12.25: LR4. 13: LS4. 16.55: LS4. 17.22: LR6. 18.10: LR4. 18.15: LS5. 18.33: LR6.

AUDICIONES RELIGIOSAS

10.55. LS5: Secretaría de Ejercicios Espirituales.
15.30. LR4: Iglesia Metodista.
17.30. LS4: Senderos de gloria.
1.55. LS1: Una pausa para el final. Padre Azpiazu.
1.57. LR3: Padre M. Pizazariello.

BOLETINES DE BOLSA

y Panorama Económico

12.30. LR6. 13.25: LS5. 14: LS5. 14.30: LS5. 16.45: LR6, LS5. 17: LR6, 18.54: LR5.

CINE

13.43. LR5: Escenario cinematográfico, con B. de Vedia y C. Chiavarino.
13.55. LS10: Cine síntesis, con A. C. Vatteone.
13.56. LR6: Cineenfoques, con Néstor.
14.35. LR4: Pantalla Gigante.
15.5. LS1: El mundo fabuloso del cine.
20.40. LR11: El cine. Comentarios.
1.15. LR5: En cine, Quién es quién.

CONCIERTOS, OPERAS Y OPERETAS

Crítica y comentarios

8. LS1: Favoritos de concierto. Música clásica.
10.20. LRA: Música de jazz.
10.30. LS1: Pequeños recitales. Nuevos valores.
10.40. LRA: Cancionero internacional.
11. LRA: Piezas para piano.
11.5. LS11: Concierto de jazz.
11.30. LS1: Argentina musical.
11.35. LS11: Selección de música ligera.
12. LRA: Compositores franceses. "Sherazade", "Cinco canciones populares griegas" y "Dos canciones hebraicas", de Ravel; Aria de Lía, de "El niño pródigo", de Debussy.
12.1. LS1: Concierto del mediodía.
12.35. LS11: Selección de obras de concierto.
13.15. LRA: Música de todos los tiempos.
14.5. LRA: "Concierto", para oboe y orquesta, y "Concerto Grosso Nº 4", de Marcelo.
16.35. LRA: Grandes orquestas de melodías.
16.36. LS11: La sonata.
17.30. LRA: Jóvenes concertistas argentinos. R. Daneri, canto. Al piano A. Osés.
18.35. LS11: Festival de grandes orquestas.
20. LRA: Festival de famosos violinistas.
21. LS1: Desde el Teatro Colón.
21.15. LRA: Novedades musicales clásicas en la discoteca de la emisora.
21.45. LR11: Audición sinfónica.
22. LRA: Panorama de la ópera breve. "Betly o La Capanna Svizzera", de Donizetti.
22.1. LS11: Concierto nocturno.
22.15. LR11: Concierto de la noche Música de cámara.
23.1. LS1: Música y plástica.
23.3. LRA: "Concierto Nº 3", para piano y orquesta, y "Concierto", para violín y orquesta, de Tchaikowsky.
24. LRA: Selección de oberturas.
0.15. LRA: Música contemporánea norteamericana. "Pocahontas", ballet; "2º cuarteto para cuerdas", y "Ocho estudios y Fantasía para vientos", de Carter.

DEPORTES

13. LS10: La revista del deporte.
14. LR2: Suplemento de realidades deportivas.
16.30. LR4: Campeones del camino. Automovilismo.
18.15. LS11: En torno a la pesca.
18.30. LS6: Club Nueva Chicago.
19.30. LR2: Argentina en el deporte.
19.31. LS4: Ases del automovilismo.
19.45. LS6: Rugir de motores.
20. LR1: Deportes, con D. Cané.
20.2. LS10: Emoción en las rutas.
20.17. LR1: Deportes por el mundo.
20.25. LS11: Radio Provincia en el deporte.
20.45. LR5: Impacto deportivo.
21. LR11: Radio Universidad en el deporte.
21.30. LS6: Deporteando.
23. LS4: Comentarios deportivos de 1a. C y aficionados.

DISERTACIONES CULTURALES

8. LR5: Noticioso científico y técnico.
9. LR5: Héroes de la historia y la leyenda.
9.59. LR5: Noticiero cultural.
10. LS1: Latitudes culturales por la doctora M. Estévez Brasa.
10.1. LRA: Informativo cultural.
10.20. LS1: Crítica literaria.
10.30. LRA: Iconografía visual argentina.
11. LS1: Una página para un prócer.
11.50. LS11: La Argentina y el mar, por G. Rivero.
14. LRA: Secretaría de Salud Pública.
15. LRA: El libro leído para usted. "Hojas de vida", de I. R. Steinberg.
16.30. LRA: Informativo cultural.
17.1. LR5: Noticioso cultural.
18. LRA: El mundo y usted.
19.30. LRA: Nunca es tarde.
19.31. LS1: Hora universitaria.
20. LS1: Artes y letras en Buenos Aires.
21.5. LS4: Cultura de aquí y de allá.
23.45. LS1: Pregunten pero no tanto. Consultorio cultural.
1. LS1: Crónica del periodismo argentino, con J. Caldas Villar.

INFORMATIVOS

1.25: LS4.
2.25: LS4.
3.25: LS4.
4.25: LS4.
5.25: LS4.
5.45: LR3.
6.30: LR1, LS4 y LS5.
7.—: LR1, LR3, LR4, LR5, LS5, LS6 y LS11.
7.15: LS4 y LS5.
7.25: LR1, LR5, LR6 y LS10.
7.55: LR2, LR3 y LR9.
8.—: LR1, LR3, LRA, LS5 y LS6.
8.15: LR2, LR4 y LS4.
8.30: LS11.
9.—: LR1, LR3, LR4.
9.—: LR1, LR3, LR4, LR6, LR2 y LS6.
9.25: LR2, LR3, LR5, LR9, LS5, LS10 y LS11.
9.30: Por LU9 Radio Mar del Plata informa "LA NACION".
9.55. LR2 y LR4.
10.—: LR1, LR3, LR5, LR6 y LS6.
10.25: LR2, LR3, LS4, LS5, LS10 y LS11.
10.55: LR2 y LS5.
11.—: LR1, LR3, LR4, LR5, LR6 y LS6.
11.25: LR1, LR2, LR3, LR6, LS5, LS10 y LS11.
11.50: LR2, LR6 y LS5.
12.—: LR1, LR3, LR4, LR5 y LS6.
12.25: LR1, LR2, LR3, LR4, LS4, LS5 y LS10.
12.40: LR2, LR6 y LS10.
13.—: LRA, LR1, LR3, LR4, LR5, LS5, LS6 y LS11.
13.20: LR1, LR4, LR6 y LS10.
13.50: LR2 y LS5.
14.—: LR1, LR3, LR5 y LS6. Por LS1 Radio Municipal y LU9 Radio Mar del Plata, informa "LA NACION".
14.25: LR2, LR6, LS5 y LS11.
14.55: LR2, LR3 y LS5.
15.—: LR1, LR4, LR5, LR6 y LS6.
15.25: LR6, LS4, LS5, LS10 y LS11.
15.55: LR3 y LS5.
16.—: LR1, LR4, LR5 y LS6.
16.25: LR2, LS4, LS5 y LS11.
16.55: LR2, LR3 y LS11.
17.25: LR2, LR6, LS4, LS5 y LS11.
17.55: LR2.
18.—: LR1, LR3, LR6, LS5 y LS11.
18.25: LR1, LR6, LS4, LS10 y LS11.
18.55: LR2 y LS5.
19.—: LR1, LR3, LR4, LR5, LR6 y LS6.
19.26: LR2, LR3, LR6, LS4 y LS10.
19.40: LR1, LR2, LR6, LR9, LS5 y LS11.
20.—: LR3, LR4, LR5 y LS6.
20.25: LR3, LR4, LR6, LS4, LS5 y LS11.
20.30: Por LU9 Radio Mar del Plata informa "LA NACION".
20.55: LR2.
21.—: LRA, LR1, LR3, LR4, LR5 y LS6.
21.25: LR3, LR4, LR6, LS4, LS10 y LS11.
21.55: LR2.
22.—: LR1, LR5, LR11, LS6 y LS11.
22.26: LR3, LS4 LS5 y LS6.
22.45: LS10 y LS11.
23.—: LR1, LR2, LR5 y LR6. Por LU9 Radio Mar del Plata, informa "LA NACION".
22.35: LR2, LR5 y LR6.
23.55: LR2, LR9 y LS4.
24.—: LS6. Por LS1 Radio Municipal, informa "LA NACION".
0.30: LR3 y LS5.
0.50: LR1 y LRA.

IDIOMAS

9.45. LS1: Curso de idiomas extranjeros.

PARA LOS NIÑOS

17. LS1: Club Santa María de Luján.
18. LS1: La luna de Canela.
18.15. LS1: Patricia llama a los niños.

RADIOTEATRO

10. LS4: Cía. J. C. Chiappe.
12. LS4: Cía. H. Miranda.
13.30. LR4: Rad. "Qué familia más feliz".
14.30. LS4: Cía. Juan C. Cancela.
14.31. LS1: Su heroísmo olvidado", de W Jiménez.
15.30. LS4: Cía. Romero-Artigas.
16. LRA: Radioteatro de la tarde. "Un capitán de insurgentes", de Lola T. de Lesquerre.
16.30. LS4: Cía. Carlos Bustinza.
17.32. LR1: Cía. A. Alcón-V. Antier. "El demonio y señora".
19. LS4: Cía. Marzoratti-Edelman.

TURF

20.15. LR2: El Cronista Fantasma.
20.30. LS6: Turf.
22.45. LS5: Turf.

LU9 - Mar del Plata

Transmite las 24 horas.
7.15. Correo del disco.
8.5. La vida en broma.
10.35. Pasaje musical de Italia.
13.5. Una cita con la opinión pública.
16.5. Esquina amiga.
19.5. Revista de sucesos musicales.
21.35. Nocturno en Mar del Plata.
24. Radiosíntesis noticiosa. Cada 30 minutos: Noticias.

Informativos de
LA NACION
LS1 Radio Municipal
Diariamente: 14 a 14.15 y 24 a 0.30
y durante toda la jornada noticias de último momento
LU9 Radio Mar del Plata
Lunes a viernes: 9.30, 14, 20.30 y 23
Sábados y domingos: 9.30 y 20.30

Avisos Clasificados

Propiedades y Viviendas

Propiedad Horizontal
(Departamentos)
Sección 4-4 Tarifa 1

VENTA

AVENIDA LIBERTADOR 4902

ESQUINA GOROSTIAGA

PISOS Y SEMIPISOS DE CATEGORIA

TOTALMENTE EXTERIORES — CON VISTA AL RIO

PALIERES INDIVIDUALES — 2 SUNTUOSOS HALL DE ENTRADA

Ascensores "OTIS" multivoltaje con puertas automáticas. Balcones-terrazas. Cocheras individual. para cada unidad. Entradas de servicios independientes.

DETALLES DE FINAS TERMINACIONES

ENTREGA MARZO 1970

EJEMPLO:

SEMIPISO de living-comedor, 3 dormitorios, 2 baños principales completos, comedor diario y dependencias de servicio completas

$ 11.000.000, CON FACILIDADES

ATENCION EN OBRA Incluso Sábados y Domingos de 9 a 12 y 14 a 17 horas

Construye ESTE S.A.

Vende: LATINA S.A. Lavalle 1171, Planta Baja T. E. 35-2257|6719|1673

v30

LAPRIDA 1360

A PASOS DE LA AVENIDA SANTA FE

- 2 dormitorios y dep. de serv.
- Cochera optativa
- Entrega en 60 días

BOLETO Y POSESION CON EL 20%

PRECIO FIJO, CON FACILIDADES HASTA 5 AÑOS

Atención en el edificio, inclusive sábados y domingos

CONSTRUYE, VENDE Y FINANCIA:

LORENZUTTI

AVDA. SANTA FE 2856 34-4031 al 35

v30

A DEPTOS. TERMINADOS

2 AMBIENTES

RIOBAMBA 178

CALIDAD QUE ES CALIDAD

POSESION $ 760.000

GRANDES FACILIDADES

ARGOTE S.A. — Córdoba 679, Ofic. 202

392-0106-3996-3511

v30

Viva en el mejor lugar de Buenos Aires, en un Edificio de Jerarquía (y no pague de más)

GUIDO 1974

y Ayacucho, 1 c|Av. Quintana, Callao y Alvear. Rodeado de los más hermosas plazas y parques de la ciudad

1-2 y 3 AMBIENTES

GRAN CATEGORIA

Ejemplo, 2 ambientes: 30 cuotas de $ 30.480, 5 fáciles anualidades y saldo a partir posesión, en cuotas de

$ 16.192

MENSUALES

Entrega septiembre 1971

PROYECTO Y DIRECCION

Ing. ABECASIS-ABECASIS Arq.

Atención permanente en obra. 10-13 y 15-19 horas

Vde. PIMSA s.a.

Maipú 859 392-5577/5527

v31

A PASOS AV. LA PLATA AV. RIVADAVIA y SUBTE

Rosario 63

COMEDOR, 1 DORM., LAV.

TOTAL: $ 2.500.000

Poses. inmediata ..... $ 576.000
6 semestres de ..... „ 78.000
Saldo en mensualidades de $ 32.102, incluido intereses

Avenida La Plata 436

COMEDOR, 1 ORMITORIO

TOTAL: $ 2.600.000

Poses. inmediata ..... $ 676.000
6 semestres de ..... „ 78.000
Saldo en mensualidades de $ 32.102, incluido intereses

COMEDOR, 3 DORM., 2 BAÑOS

TOTAL: $ 5.550.000

Poses. inmediata .... $ 1.480.000
6 semestres de ..... „ 165.000
Saldo en mensualidades de $ 67.908, incluido interés
Servicios individuales

Pérez Artaso

Lavalle 1646, 6º p. 9.30 a 19.30

v30

ADQUIERA EN:

Av. LAS HERAS 1851

(a mts. de CALLAO)

ULTIMO DISPONIBLE

6º piso, recepción, 3 dormitorios, dependencias, servicio individual.

SOLO 10 % AL BOLETO CON POSESION INMEDIAT. Y ESCRITURA

VISITELO

LINCH s.a.

PROPIEDADES
De la Cámara Argentina de la Propiedad Horizontal
FLORIDA 274, 6º Piso

T.E. 49-3515 v31

ALVEAR PALACE

Departamento importante, sobre esquina Alvear

FORBES - 44-3869, 781-3721

v31

Tarifas

I

Por palabras (mínimo 6 palabras)		Por centímetros (mínimo 1 cm.)	
Cada palabra	$		
1 día	40		
*2 días (por día)	36	Cada centímetro	$
*3 a 6 días (por día)	32	1 día	1.100
*7 o más días (por día)	24	2 días (por día)	850

II

Por palabras (mínico 6 palabras)		Por centímetros (mínimo 1 cm.)	
Cada palabra	$ 20	Cada centím.	$ 750

III

Por líneas		Por centímetros	
Cada línea	$ 220	Cada centím.	$ 1.300

* Las rebajas efectuadas en 2 o más días, son por publicaciones consecutivas.

Avisos para publicar el día siguiente, recibidos antes de las 15.30 horas: 3 % de descuento.

Avisos para publicar días subsiguientes recibidos hasta las 20 horas: 5 % de descuento.

La tarifa correspondiente está indicada debajo del título de cada rubro en estas páginas de avisos clasificados.

NUESTRO PRESTIGIO ES UD.

COMPRE SU DEPARTAMENTO

NUEVO O USADO

DONDE QUIERA

Y AL CONTADO

NOSOTROS LE ASEGURAMOS UN PRESTAMO

EJ.: PARA $ 1.000.000

18 Cuotas Ahorro ... $ 14.000—
78 Cuotas Amortiz. . . „ 14.500.—

HAY OTROS PLANES

A MAYOR y MENOR PLAZO

Y CREDITOS INMEDIATOS

VENGA Y HABLEMOS

GIMENEZ ZAPIOLA VIVIENDAS

S. A. de Ahorro y Préstamo para la Vivienda
De la C. Arg. de Ahorro y Préstamo para la Vivienda
FLORIDA 239 — T. E. 46-5661|65

v30

A PALERMO

GÜEMES 3734

PROX. AV. SANTA FE y SUBTE

Departamento de 2 ambientes

PRECIO TOTAL $ 2.900.000

Condiciones de pago:
Boleto ..... $ 145.000
Posesión ..... $ 290.000

6 cuotas semestrales a partir 30-11-69, $ 72.500 c|u. SALDO EN CUOTAS MENSUALES INCLUIDO EL 13 % DE INTERES, c|u. de $ 27.654. También 3 ambientes con igual financiación. Atención en obra de lunes a domingos incl. feriados de 10 a 18 horas

FINANCIA

NUEVO BANCO ITALIANO

FUNDADO EN 1887

Ventas e Informes:
AV. CALLAO 1499 - T. E. 42-4274
AV. RIVADAVIA 2774-80 - T. E. 89-5686 y 9598

v31

A 3 CUADRAS BOTANICO

y Subte

SERRANO 2123-25

y Paraguay

3 DORM. desde $ 8.300.000

al frente, c|balcón y cochera incl.

Excepcionales deptos. en construcción de hall amplio, living-comedor 5,70 x 4,45 - 3,50, tres dormit. con placards, cocina-c.f.ce, hab. servicio o com. diario, lavad. Agua caliente ind. Calef. losa radiante. Det. de confort.

c|frente 2 DORM. desde $ 5.500.000

Living-comedor con balcón, dos dormitorios con placards, habit. servicio o 3er. dormitorio

COMODO PLAN DE PAGOS

COCHERA OPTATIVA

Proyecto y Dirección:
Arq. OSVALDO A. TRIONFETTI

Vende: PORRO - VAZQUEZ

RIVADAVIA 717, 6º piso 34-8713|8996 y 30-3190

---

2 AMB.

A ESTRENAR

S|SUBTE Y SANTA FE

AGÜERO 1680

ESPLENDIDOS dptos. de hall, gran living-comedor, un dorm. con plac., amplia coc. y balcón.
Reserva ..... $ 60.000
Posesión ..... „ 672.000
70 mensualidades c/u. „ 20.280
6 refuerzos c/u. ..... „ 145.400
Interés 13 % s|saldos. Visitar 9-18 hs. incl. Sáb. y Dgos.

PORRO VAZQUEZ Y CIA.

RIVADAVIA 717 — 6º piso.
T. E. 34-8996|8713 y 30-3190

v30

AV. ALVEAR Esq. AYACUCHO

Piso de mucha calidad, todo al frente. Gran hall. Living (9x5) con sector comedor. Escritorio (4,50x4), 3 muy ampl. dormit., 2 baños y toil., 2 hab. de serv., 2 balcones. Baulera indiv., aire acondic. Teléfono. Total pesos 17.000.000, c. facilid. Av. Alvear 1917-2. Ver encargado 10-12.30 y 15-18 horas

ADECA

32-3230, 31-9929-3688-9314

v19

AYACUCHO 1290 Y ARENALES

Edificio de Categoría a estrenar

ENTREGA INMEDIATA

Living-comedor, 1 dormitorio, cocina, baño y toilette

TOTAL: $ 3.750.000

c/CREDITO BANCARIO A 10 AÑOS

Inf. 2do. "B" de 10 a 17 hs.

Ing. Juan Domingo

Construcciones Civiles e Industriales

Arenales 3162

T. E. 82-3392, 84-1604|6829 v30

A. P. DE MELO 2866

POSESION JUNIO 1970

Dptos. de liv. com., 1 y 2 dorm., 1er. piso, contrafrente, con balcón. $ 4.200.000

Boleto ..... $ 210.000
180 días ..... „ 210.000
A 1, 2, 3, 4 y 5 años . „ 210.000
70 mensualidades de .. „ 39.000
Hay otros deptos. al frente
Atención en obra: 9.30 a 12 y 14.30 a 17.30 hs.

FICO S. A.

v30

ALVEAR y CALLAO

Magnífico piso con 2 cocheras. Liv. y comed., escrit., 3 dorm., 2 depend., gran categoría.

RUIZ GORDEAUX. 771-1314 v30

A TRIBUNALES

APTO PROFESIONAL

o VIVIENDA

2 amb., coc. y bñ. compl., placards luminosos, a estren. Poses. inmed., $ 1.140.000, saldo pesos 40.000 mensual. Tot. $ 2.900.000. Verdadera oportunidad. Visit. de 10 a 12 y 14 a 16. Llaves portería (piso 11º). Lavalle 1588, piso 4º. "C" - 46-1324 v30

ARAOZ y SANTA FE

Al frente, c|balcones. Edif. 8 años. Living y comedor, 2 dorm., baño, office, coc., lav. cub., dep. serv., teléf., serv. centrales. Superficie propia 97 m2

GIMENEZ ZAPIOLA

46-5661-65

v30

CALLAO y LAS HERAS

VICENTE LOPEZ 1931

$ 47.000 el M2.

CATEGORIA: living-comedor, 2 dormitorios

HAY FACILIDADES

Disponemos 3 dorm., c|depend.

Entrega MARZO 1970

Vende

SUDCONTINENTAL

PARANA 567, 2º piso
40-8182 y 46-8891 v30

AVENIDA LIBERTADOR

Nº 4748, 3º., "6"

Semipiso al frente, con palier indiv., en edif. de jerarquía. 6 años. Hall, amplia recepción o 3er. dorm., 2 dormitorios, 2 baños, office y cocina, dep. serv., garaje y teléf. Total $ 14.000.000 con fac. — Ver de 14 a 17 hs.

VINELLI

34-3567 30-7881|6

v30

Plaza Congreso

DUEÑO VENDE DEPARTAMENTO

Categoría, 4º piso, amplio living-comedor, 2 dormitorios, dependencias servicio, teléfono. Esquina, gran balcón, todos los ambientes a la calle, frente a plaza y Entre Ríos. Total $ 6.500.000 Mitad contado.

45-9587

BANCO SUPERVIELLE SOCIETE GENERALE

VENDE CON HIPOTECA BANCARIA AL 13 o|o

OLLEROS 1701
Esq. MIGUELETES

BELGRANO. Living comedor, 3 dormitorios y dependencias. Cocheras optativas. Informes: DIANA S.C.A. Riobamba 719. 44-4090 — Entrega inmediata.

JUNCAL 1304

Living comedor, 1 dormitorio, sin dependencias. Garaje optativo. Informes: BARLAY S.A. Av. del LIBERTADOR 7400 T. E. 701-4441 al 45
ENTREGA INMEDIATA

JUNCAL 2037

Living comedor, 1, 2 y 3 dormitorios, con y sin dependencias. Cocheras optativas
Informes: BARLAY S. A. Av. DEL LIBERTADOR 7400 T. E. 701-4441 al 45
ENTREGA: MARZO 1970

AV. BELGRANO 1133

Living comedor, 2 dormitorios Informes: Av. BELGRANO 355, Piso 14. — T. E. 38-6935|6774
ENTREGA INMEDIATA

CERRITO 1370

Living comedor, living íntimo, 3 dormitorios, con dependencias. Garaje. — INFORMES MARCELO T. DE ALVEAR 684 6º piso. —T. E. 31-4886 al 89
ENTREGA: SEPTIEMBRE 1969

LARREA 1061

Living comedor, 1, 2 y 3 dormitorios, con dependencias
ENTREGA INMEDIATA

LUIS M. CAMPOS 1332

BELGRANO: Living comedor, 2 y 3 dormitorios, con y sin dependencias
ENTREGA: ENERO 1970

YERBAL Esq. HIDALGO

CABALLITO: Living-comedor, 1, 2 y 3 dormitorios con y sin dependencias, Todos al exterior. Informes: José M. Moreno 218. ENTREGA: SEPTIEMBRE 1969

JULIAN ALVAREZ 2675

Living comedor, 2 dormitorios con y sin dependencias
INFORMES
RAPAPORT y LEONSON S.A.
Carlos Pellegrini 739 4º piso. T. E. 392-2777|7273|4380
ENTREGA INMEDIATA

RIVADAVIA 3464

Living comedor, 1 y 2 dormitorios, con y sin dependencias.
ENTREGA INMEDIATA

JOSE M. MORENO 240

CABALLITO. Living comedor, 1, 2 y 3 dormitorios
Informes: J. M. MORENO 218
ENTREGA: JUNIO 1969

ATENCION EN OBRA - PRECIOS FIJOS E INAMOVIBLES

ESCRITURACION CON TITULOS PERFECTOS

Oficina de Propiedades: San Martín 150 - De 12 a 17.30 hs.

v31

FRENCH 2630

A metros de Pueyrredón

Departamentos a estrenar con excelente distribución, a precios sin competencia

2 dorm. c|dep. servicio

$ 2.600.000 y

72 meses de $ 52.250

PARANA 1053

A metros de Santa Fe

Living-comedor, 1 dorm., plac. americano, balcón

A ESTRENAR

Desde $ 2.800.000 c|fac.

VENDE Y FINANCIA

VINELLI

H. YRIGOYEN 710

30-7881/6, 30-9057, 34-3567

ATENCION PERMANENTE EN LOS EDIFICIOS

v31

PUEYRREDON y JUNCAL

Living y comedor, 3 dormitorios, baño, toilette, dependencia de servicio, lavadero. Teléfono.

DE CATEGORIA

Precio: $ 13.000.000, c|facilidades

BERUTI y ARAOZ

2 ambientes grandes. Baño, cocina, lavadero. 8º piso. Precio: $ 3.200.000, c|facilidades.

T. E. 82-8132, 32-4237

---

1 AMB.

BARRIO NORTE

Marcelo T. de Alvear 1938|44. A mts. de Callao y Santa Fe. Excepcional ambiente 7x3 m. Hall, baño y cocina compl.

BOLETO m$n. 100.000

70 cuotas de m$n. 20.000 c.|u. y refuerzos semestrales. Posesión junio|70. Ideal consult., vivienda o estudio

Porro Vázquez

Rivadavia 717 - 6º piso
34-8713|8996 y 30-3190 v30

A CAMBIE SU COCHE POR UN DEPARTAMENTO

Aceptamos el suyo como parte de pago y también

Departamentos - Hipotecas

Prendas - Documentos

MASRI HNOS. S.A.C.I.

Atendemos incluso domingos de 8 a 20 horas.
LARREA 865

v30

J. MONTOREANO

42-3929 - 3877

LIBERTADOR (200 m.)
FTE. PZA. JARDINES

Pisos categ., a estr., liv. y com., gr. balc., 3 dorm., 2 baños, amplias depend., baul. indiv., gje. optativo. Facilidad.

J. F. SEGUI y MALABIA

Hall, liv. y com., hall int., 2 dorm., bño. y toil., coc.-off., lavad., d|s., s|c. Alto, ext. Decor. y alfombr. Total: $ 8.300.000, 50 o|o cont. y facilid.

CNEL. DIAZ y SANTA FE

Categ. Hall, liv.-com. grande, 2 dorm., dep. serv., s|c., pisos roble Eslav., lavad., tel. Entrada indep. servic. $ 3.100.000 y fac.

JUNCAL y LARREA

Gran categ., hall, liv. y com., 3 dorm., 2 baños revestidos mármol, d|s., entr. indep., s|centr., teléf., pisos roble Eslav. Exter.

ARAOZ y BERUTI

Living-comedor, 3 dorm., baño y toil., ext., d|s. Totalm. decor. $ 8.600.000, con facilidades

CONGRESO

Piso 11o., a estr., balc.-tza. 2 por 11, liv.-com. 6x3,80, 2 dor., buen bño. y coc. mucha luz, s|indiv. Tot.: $ 5.600.000, 50 o|o cont. y facilid.

SANTIAGO DEL ESTERO 336

entre Avdas. Belgrano y Moreno

20 % HASTA POSESION - SALDO CON FINANCIACION BANCARIA EN 144 cuotas al 13 % sobre saldos

Living-comedor, 1 y 2 dormitorios, baño, cocina completa, azulejos San Lorenzo de color hasta el cielo raso, parq., carpint. metálica corrediza, cañería de bronce, balcón, portero eléctrico, calefacción y agua caliente individual. DOS ASCENSORES OTIS.

POSESION: SEPTIEMBRE 1969 o A CONVENIR

ATENCION EN OBRA

Construye TOTESCO S.A.

Informes: MORENO 1300 - CAPITAL - 38-5672

v30

---

2 AMB.

A ESTRENAR

Posesión $ 885.000

Saldo amplias facilidades

PARAGUAY 1845

Y AVENIDA CALLAO

1 cuadra subte

Excepcionales deptos. Ideal para estudio, vivienda o consultorio. Amplias facilidades. Visitar de 9 a 13 y de 14 a 17 hs.

Porro Vázquez

Rivadavia 717 — 6º piso
34-8713/8996 y 30-3190 v30

DUEÑO

Vendo directamente

PISO CATEGORIA 4 DORMITORIOS

Sobre Av. Santa Fe al 2800 en construcción. Amplia recepción, 4 dorm., 3 baños, garaje, pileta natac., jardines, 2 habit. serv. con baño, lav., cocina, office, comed. diario. Entrega fin de año 1969

Vendo por lo invertido

Extraordinario precio

y condiciones pago

T. E. 34-7998. De 12 a 17 hs.

v30

A Vivienda-Profesional

Arenales y Cerrito, ampl. amb. 11 x 3,10 divis., baño, kichent., agua caliente, calef., $ 2.600.000 c|fac. 80-9083, 80-9098. v30

A VISTA AL RIO

Notable Oportunidad

GRAN CATEGORIA

1ra. calidad, 3 dorm., liv.-com., bño., toilette, ampl. balcón, dep. y bño. serv., lavad., coc., office. Caldera indiv. Triple circulac. Lujoso. Externo. Entrega Octubre 1969. Boleto $ 3.900.000, saldo a conven. Tot. $ 8.900.000. Admito permuta por depto. usado o a estren. en parte de pago. Visit. Mendoza 2051|65, piso 6º "A". Lunes de Belgrano. 46-1324. Tr. Oficina: Lavalle 1588, 7º "B", de 10 a 12 y de 14 a 19 hs. v30

PALERMO

Las Heras y Canning, depto. al frente con balcón, 5º piso, liv.-comedor 4 x 5, 2 dormitorios, depend. serv. teléfono, pesos 6.800.000, con facilidades.

Güemes y Malabia: Depto. al frente c|balcón 9 mts., 1er. piso, liv|comed., 2-3 dormit., baño y toilette, coc., con cochera, pesos 7.000.000. Muchas facilidad.

Vende: INMOBILIARIA ROLDAN y Cía. S.A.C.I.F.

Rodríguez Peña 1673
T. E. 42-8210 y 41-0340. v30

BELGRANO

A pasos de Av. Cabildo V. LORETO 2219, 4º, A

Regio depto. de gr. categoría, amplio liv.-com., 2 dor., plac., baño, cocina, lavad., hab. y bñ. serv., calef. centr., agua cal. indiv. Poses. y escrit. inmediata. Hipoteca bancaria. Aceptamos departamentos en pago. Vende SALVA. Av. Corrientes 1386, piso 5º, T. E. 46-9844 y 9565.

v30

BARRIO NORTE

APTO CONSULTORIO U OFICINA

PEREYRA LUCENA Y LAS HERAS, a 1 c. Av. Libertador, 1er. piso a la calle, 3 ambtes. Entrega inmediata

POSESION CON SOLO 15 o|o FINANCIACION BANCARIA A 12 AÑOS

Informes: LAVALLE 1171
T. E. 35-8149 y 35-9592 v30

Oficinas receptoras

Casa Central	Florida 347 - Tel. 40-4081 y 49-7201
Agencia Belgrano	Juramento 2374 - Tel. 73-1416
Agencia Colegiales ..	Fed. Lacroze 3985 - Tel. 55-7912
Agencia Avellaneda ..	Av. Mitre 686-92 - Tel. 22-8897
Suc. Mar del Plata ..	San Martín 2480 - Tel. 2-3200/2
Sucursal La Plata	Calle 6 No. 1012 - Tel. 2-9304
Sucursal Rosario	Sarmiento 724 - Admin. Tel. 67865
Sucursal Córdoba ...	Ituzaingó 42 - Tel. 2-2940
Sucursal Mendoza ...	Sarmiento 25 - Tel. 31894

Recepción por teléfono: Para quienes figuran en la guía telefónica, llamar al

49 - 7201 o 40 - 4081

Receptorías

Los LUNES aparece la nómina completa de las que funcionan en la Capital Federal y Gran Buenos Aires. CONSULTENOS POR TELEFONO y le informaremos la dirección de la más cercana a su domicilio.

Propied d Horizontal
VENTA

PISO SOBRE LIBERTADOR
JARDINES y LAGOS DE PALERMO
4 dorm., recep. 100 m2., hab. de estar, 2 baños y toil., 2 hab. de serv., coc. y office, bcón., muchos plac., mucha luz Sup. total 400 m2. Salef. por losa radiante, Cochera, teléfono BON ART S. A. 40-3766. De 9 a 19 hs.

A Corrientes y Junín
Notable oportunidad
Liv.-com., 2 dorm., coc., baño compl., placards, lavad. Muy luminoso. A estrenar. Pos. pesos 2.145.000, saldo a 3½ años sin intereses. Tot. $ 4.900.000. Tr.: Lavalle 1588, 7º, B, de 9 a 12 y 14 a 18 hs.
46-1324 v30

A Barrancas Belgrano
Liv. com. 2 dorm., dep. de serv. o 3er. dorm., baño, toilet., lavad., balcón, 1ra. categ. Lujoso. Poses. Octubre 69. Boleto pesos 1.000.000, saldo 60 meses. Total $ 6.000.000. - OTRO DEPTO. MISMO EDIFICIO: 2 amb. muy amplios, coc., baño, lavad. compl. Muy luminoso. Boleto pesos 1.500.000. Poses. $ 800.000 saldo en 30 mes., sin intereses, de $ 40.000 c|uno. T. $ 3.500.000
46-1324 v30

Atención Oportunidad
Libtador y Salguero
Posesión 25 %
LIV-COM., 2 DORM., 2 BÑOS. LUMINOSO, depto. gran categ. Gran balcón, lavad. cub. Serv. indiv. Superficie total 92 m2 INCREIBLE posesión $ 1.200.000 Saldo 40 meses. Tot. $ 4.800.000 49-5051 y 46-3601 v30

TALCAHUANO y JUNCAL
Piso alto, de gran categ. Amplio liv. y com., tres dorm., 2 baños, dep|serv. teléf.. bcón-tza.
GRAIZER
42-1222 - 41-9182 v30

R. PEÑA y GUIDO
GR|TERRAZA-JARDIN
3 DORM.-GJE.
Liv. y com., 2 bños., palier indiv., off.-coc., lavad., habit. y bño. serv., a estr., gr|categ. Tot. $ 15.000.000 c|fac. hasta 8 años. 80-7424 v31

A apto consultorio
• vivienda Categoría. Peña y Ayacucho, a estren., luminosos y lujosos 2 amb. amplios, coc., baño, lavad. placards compl. Pos. $ 1.100.000, saldo 62 mes. a $ 30.000 la cuota. Total pesos 3.200.000. Gran oportunidad
46-1324 v30

PALERMO
Depto. Moderno c|bcón.
contrafte., aire y luz, liv. y comed., c|estufa hogar, 2 amp. dorm., escrit., placards, cocina gde., bño., instalados, lav. cub. y teléf. Visitar directamente de 14 a 17 hs. Julián Alvarez 2438, piso 3º, "H"
VENDE CASATER ICF
T. E. 33-3385 v30

LIBERTADOR y CNEL. DIAZ
3 dorm., liv-com., dep|serv., teléf. A la calle. $ 3.500.000 y facilidades
COSTA Inmobiliaria
35-0393 y 41-9338 v30

CALLAO AL 1300
2 dormit., liv|com. con chimenea, dep. serv., teléf. Todo a la calle. Oportunidad. $ 3.000.000 ctdo., resto facilid.
COSTA Inmobiliaria
35-0393 y 41-9338 v30

A PALERMO
s/SUBTE CANNING
Vivienda, consultorio. Paraguay 4022, 2 últimos disponibles, tres ambientes, desde pesos 3.700.000, serv. indiv. Poses. y escrit. inmed. Grandes facilidades de pago VISITELOS
Informes 71-7059 y 7071

BILLINGHURST 2481
3 dorms., ampl. recepc., deps., sev|indiv.. Otros: 1 - 2 ambts., cocs|y bños compls. Facil|hasta 60 meses. Ultimos disponibl. Visitar 10-12.30, 14.30-17.30
JORGE ALTIERI
30-5843 84-0785 v31

BARRIO NORTE
$ 1.800.000 CONTADO
Estrenar, balcón, liv.-com., 2 dorm. (hab.|serv.) o 3er. dorm., baño, toilette, servicios centrales. Las Heras 2961, 14º piso, Dep. 39 Posesión inmediata. - Hipoteca bancaria a 15 años. — 14-18 hs.

RIVADAVIA Y SUBTE
SENILLOSA 31. G|categ. Amplio liv.-comedor, 3 dormitor., plac., baño, cocina, lav. cub., hab. y baño serv., calef. central. Agua cal. ind. Posesión y escritura inmed. Hipot. bancaria. Aceptamos departamentos en pago. VENDE o ALQUILA S.A.L.V.A. Avda. Corrientes 1386, piso 5º 46-9646 y 9565 v30

AVENIDA LIBERTADOR
BULNES 2752
Dpto. de categoría, 2 amb., lujosa entrada, últimos disponibles. Posesión $ 800.000, facilidades y financiación bancaria a 15 años. v31

2 AMB.
CON BALCON. JUNCAL 1420
PLAZA VTE. LOPEZ
T. E. 34-8996|8713 y 30-3190 v30

BARRIO NORTE
Frente a plaza Güemes, Salguero y Mansilla. Living-comedor y 2 dormitorios, cocina, baño y lavadero. Entrega octubre 1969. Pequeño contado, amplia financiación bancaria. Informes: J. E. Teitelbaum, Lavalle 1171, 5º piso, of. 2. T. E. 35-7449/9592 v30

DUEÑO
Vende Quintana y Montevideo. Piso antig., de 3 dorm., liv.-com., bño. y toil., dep. serv., coc. y office. $ 3.800.000 y fac.
T. E. 41-9338 v31

MANSILLA 2800
5o. EXTERNO
1 ambiente, baño y cocina completos, teléfono, serv centr. Pesos 2.100.000; 40 % cont. y fac. a 6 años
FARRAN Y ZIMMERMANN LTDA.
Cangallo 456 33-2926/7/8 v30

MOLDES Y ZABALA
2 DORMITORIOS
Liv.-com., baño y cocina, $ 3.500.000, 50% a 1 y 2 años
FARRAN Y ZIMMERMAN LTDA.
Cangallo 456 - 33-2926|7|8| v30

GALLO y SANTA FE
2 dorm., liv-comed., baño y cocina. $ 1.200.000 contado y fac. a 1 y 2 años
FARRAN Y ZIMMERMANN LTDA.
Cangallo 456 33-2926|7|8 v30

CONGRESO - C|Teléfono
Sarmiento 1 c|Callao. 6to. piso liv.-comed., 2 dorm, ampl. placard, tod. ambtes. al exterior. Balc., baulera, 2 ascensores, dep. serv., ampl. facil.
VERACRUZ. 76-8659 v30

JURAMENTO 2100
BELGRANO RESIDENCIAL
Contrafrente alto, categoría, estrenar, teléfono, living-comedor, 2 dormitorios, dependencias o Ser. domitorio, 2 entradas, circulación interna, secador, amplios placards, servicios individuales. - 80-7296.

AMPLIAS FACILIDADES
DUEÑO VENDE
Santiago del Estero 508, p. 2º, "A". Depart. a la calle. Ampl. liv.-com., 2 dorm. c|plac., baño, coc. grande, hab. y baño serv., calef. centr., agua cal. indiv. Incin. Portero eléctr. 46-9402. v30

A A A A A Avenida del Libertador 3590 (4º). A pasos Embajada EE.UU. Departamento de gran lujo, y calidad con garaje y pileta de natación. Gran recepción, dormitorio, escritorio-biblioteca, con muebles incrustados, amplias dependencias y teléfono. Heladera, lavarropas, aire acondicionado y cortinados. Total pesos 12.000.000. Facilidades. Llaves mayordomía. v.31

A A A A plaza Libertad. Teléfono, hall, living-comedor, 2 dormitorios, office, cocina, lavadero, dependencias de servicio, luminoso. Categoría. Pesos 3.400.000 y facilidades. GUIRALDES. 41-9432. v30

A A A Atención profesionales. Larrea y Juncal. Antigüedad 6 años. Living y comedor, 3 dormitorios, teléfono, $ 5.500.000 y facilidades a 1 y 2 años. PLAZA PROPIEDADES. 40-5411, 40-3302 y 40-5412.

A A A Barrio Norte, al frente, con balcón, living-comedor, 2 dormitorios, baño, cocina, lavadero, dependencias servicio. 80-5934. v30

A A A Barrio Norte: Sobre Santa Fe y Billinghurst, espléndido semipiso alto, contrafrente, con mucha luz y sol, en suntuoso e impecable edificio de 25 años de antigüedad, recepción de living y comedor (38 m2.), escritorio o 3º dormitorio, 2 dormitorios, 8 placards, baño, office, cocina, pieza y baño de servicio, lavadero, teléfono. Todos los servicio centrales a nuevo. Entrada, palier y ascensor independiente de servicio. Superficie propia: 109 metros2, total $ 7.500.000, con facilidades o $ 6.800.000 al contado. EDUARDO SCHLEH Y CIA. 44-2840, 42-8824.v31

A A A departamentos uno y dos ambientes. Barrio Norte, Belgrano, terminados, desde $ 550.000 y cuotas. T.E. 80-5934. v30

A A A Plaza San Martín, vivienda-oficina, 5º piso con teléfono, 3 ambientes, baulera y cochera opcional. H. FACIO ZEBALLOS Y CIA. Teléfono 31-1866, 31-3580. v30

A A A Viamonte y Uruguay, 3 dormitorios, gran living, comedor, hall íntimo, 2 baños, office, cocina, lavadero, 2 habitaciones y baño de servicio, muy amplio, admitense profesionales. 80-7424. v31

A A A Viamonte al 700, 5 ambientes, baño, cocina, habitación y baño servicio, casa antigua. Se admiten profesionales. 80-7424. v31

A A Amplio piso, living y comedor, 3 dormitorios, baño y toilette, dependencias servicio, balcón, teléfono. $ 9.000.000, con facilidades. 80-2904. SEÑORANS. 83-7171. v4

A A ARENALES - URUGUAY: Estrenar: 8º piso, palier semiprivado, a la calle, con gran balcón, hall, living-comedor, 3 dormitorios, baño, toilette, lavadero cubierto, dependencias y entrada de servicio. Total, $ 8.300.000, con facilidades. DOMENIANNI - GIGLIANI. 771-3066 y 772-3924. v30

A A avenida Santa Fe, 1 cuadra subterráneo, 2 amplios ambientes, lavadero. Con facilidades. Vende VECO, 392-6953.

A A BARRIO NORTE
Melo 2900, entre Billinghurst y Bustamante, estrenar, último disponible, entrega y escritura inmediata, calle, balcón, living-comedor, 1 dormitorio, cocina y baño completo, servicio individual, posesión $ 900.000, saldo facilidades a 5 años. DOMENIANNI - GIGLIANI. 772-3924 y 771-3066. v30

A A Barrio Norte. Planta baja con 2 patios y parque, 3 ambientes, dependencias servicio, apta tercer dormitorio, teléfono. VECO. 392-6953.

A A LIBERTADOR - ESMERALDA. Estrenar, piso 11º, gran balcón, a la calle, hall, living-comedor, 2 dormitorios, dependencias o 3er. dormitorio, lavadero, cocina amplia, posesión $ 2.940.000, saldo cuotas de $ 73.085, incluído interés. DOMENIANNI - GIGLIANI. 771-3066 y 772-3924. v30

A A metros avenida Callao, Melo 1872, 2 ambientes amplios, balcón, categoría. Portero muestra. Vende VECO. 392-6953.

A A muy barato: total $ 4.500.000. living - comedor, 2 dormitorios, con dependencias, teléfono. Azcuénaga Nº 1592, 3º "D", de 11 a 12.30 y 14.30 a 16.30 hs. PLAZA PROPIEDADES. v30

AA Palermo, Soler y Aráoz, departamento alto, totalmente exterior, con vista panorámica, hall entrada, living-comedor con balcón, 2 dormitorios, 3er. dormitorio o cuarto servicio, 2 baños, cocina, 3 ascensores. Antigüedad 5 meses. Total pesos 7.700.000, con facilidades 1 y 2 años. CASTRO NEVARES, T. 35-7706 - 45-4460. v30

A A PARAGUAY - SALGUERO
A metros plaza Güemes, contrafrente, hall, living-comedor, 2 dormitorios, con amplios placards, cocina, lavadero, total $ 4.300.000, con facilidades a 3 años. DOMENIANNI-GIGLIANI. 772-3924, 771-3066. v30

A A Santa Fe y Vidt, estrenar, externo, categoría, cochera, recepción 11 x 4,30, 3 amplios dormitorios, dependencia servicio, balcón 10 metros, 2 baños, etc. Brillante oportunidad. Total $ 10.300.000 con facilidades. 97-4338. v3

A Amplios dos ambientes, cocina, ídem. Dueño, escritura inmediata. Córdoba y Uruguay. 89-5968. v30

A BALCON TERRAZA
Larrea - Santa Fe, 2 ambientes luminosos, precio excepcional. Teléfono 80-9916. v.31

A Barrio Norte, Arenales y Larrea, 3 ambientes amplios, frente balcón, amplia cocina, lavadero. Posesión $ 1.500.000 y facilidades. Visitar 9 a 12, 48-9568, 83-4559, PROVENCO. v30

A Barrio Norte, Juncal 2977, 8º B, regio contrafrente muy luminoso, a estrenar, posesión inmediata. living comedor, 1 dormitorio con amplio placard, hall íntimo con placard, baño y cocina completos, lavadero, $ 1.000.000 contado y el saldo en 60 cuotas. visitar jueves y viernes 10-12 y 14 a 17.30 horas. SABELIO SIGAL. Teléfono 40-9455, 49-7987. v30

A Barrio Norte: Libertad. - Arenales, teléfono, ideal profesional, living-comedor, dormitorio, baño, cocina, placard, baratísimo. $ 1.300.000 y facilidades. MAS PROPIEDADES. 31-6737, 4396. v31

A Barrio Norte, Rodríguez Peña, Juncal, alto, frente, teléfono, baulera, living-comedor, dormitorio placards, servicios individuales, gran oportunidad, $ 1.400.000 y facilidades. MAS PROPIEDADES, 31-4396, 6737. v31

A Botánico, avenida Santa Fe y Salguero. Nuevo, frente, gran balcón, living-comedor, tres dormitorios, toilette con ducha, dependencia servicio, cocina office. Total $ 7.700.000, grandes facilidades. T. E. 47-4595, 48-2710. v31

A Botánico, Malabia 2561, 6º B. Frente, jardines, soberbio departamento, recepción, 2 dormitorios, dependencias, $ 2.950.000 y facilidades. Visitelo. 31-6375. v3

A Callao 1555, 1º. "C". Living-comedor, 3 dormitorios, 2 baños, office, dependencias, cochera, jardín. Pesos 13.500.000, con facilidades. Ver 13-16. 41-6721. v2

A Canning 2364, soberbio piso, recepción, 3 dormitorios $ 2.900.000, saldo cuotas. Dueño vende. Teléfono 31-6375. v31

A consultorio, teléfono, 3 ambientes, luminoso, categoría, baño y toilette. $ 1.500.000 y facilidades. 80-2904. SEÑORANS. 83-7171. v2

A DUEÑO VENDE
Regio 10º piso externo, vista panorámica, Corrientes al 5000, living-comedor, 2 dormitorios, amplia cocina, dependencias servicio, lavadero cubierto, teléfono, servicios centrales. 55-5988. v31

A dueño vende Palermo, aire, luz, sol, departamento frente, amplios ambientes, hall, living-comedor, 2 dormitorios, habitación y baño servicio, lavadero, con teléfono. 772-8732. v30

A dúplex, 2 ambientes, grandes, categoría, chimenea balcón, sol, estrenar. 80-2904. SEÑORANS. 83-7171.v2

A estrenar, gran balcón, amplio living, 2 ó 3 dormitorios o dependencias servicio. Oportunidad, facilidades, Bustamante 2027, 3º B. Teléfono 46-0581|0564. v3

A Libertad 1269, entre Juncal y Arenales, semipisos, categoría, a estrenar, 200 mts2. y 145 mts2. altos. Externos luminosos, gran balcón, living comedor, baño, toilette, 3 amplios dormitorios, muchos placards, cocina, comedor diario, horno empotrado, dependencias servicio, secador a gas, palier privado, etc. Posesión $ 5.000.000 y facilidades. 41-6440. v30

A Libertador 2600; living y comedor, 3 dormitorios, 2 baños, dependencias servicio, comedor diario, teléfono, garaje, baulera. Vista al río. 44-1409. YOFFE. 42-8337. v30

A MARMI. Belgrano residencial, Arcos - Mendoza, regio semipiso, recepción amplia, 3 dormitorios, 2 baños, dependencia servicio, cocina y office, palier privado, balcón, cochera, baulera, $ 10.800.000, grandes facilidades. 54-2606, 55-4400. v30

A MARMI: Barrio Norte, Las Heras-Billinghurst, semipiso, categoría, estrenar, externo, living-comedor 12x4 Tres dormitorios, balcón terraza, cocina amplia, dependencia servicio. Pesos 14.500.000, con facilidades 3 años. 54-2606, 55-4400. v30

A metros Alcorta-Canning 3622, departamento 2 ambientes, a la calle. Oportunidad. Amplias facilidades. Teléfonos 392-7248/7259.

A Paraguay y Paraná: Piso alto, terraza, orientación norte, 1 ambiente divisible con chimenea, teléfono, baño y cocina. Muchos placards. BARRUTI Y CIA. 44-6876. v30

A PISO CATEGORIA
Arenales 2000: teléf., hall, living, escritorio, comedor, 2 dorm., depend. VIVANCO, 80-9830, 85-0414 v30

A Plaza San Martín, 1 cuadra, estrenar, frente, ambiente 7x3, baño, cocina, $ 1.600.000 y cuotas mensuales. MAS PROPIEDADES. Teléfono 31-4396, 6737. v31

A Quintana - Montevideo, único disponible, extraordinaria vista parques, orientación Norte, gran categoría, dos ambientes "chiche". Entrega mayo 1970. Facilidades 1972. Teléfono 35-6423. v30

A SARMIENTO 2400
Apto profesional, 3 ambientes, dependencias, 3ro. contrafrente, luminoso, teléfono, lavadero. Antigüedad 8 años, $ 4.800.000, facilidades hasta 10 años. 83-4802. v30

A Sánchez de Bustamante 2639. Living-comedor, 2 dormitorios, dependencias servicio (o tercer dormitorio). Palier individual. Balcón jardines. Estrenar. ACEVEDO y CIA. 49-8041, 42-8337. v30

A Sánchez de Bustamante 2639. Living y comedor, 3 dormitorios, baño, toilette, dependencias servicio, office, cocina. Calle. Estrenar. ACEVEDO y CIA. 49-8041, 42-8337. v30

A Sánchez de Bustamante 2639. Planta baja. Hall, 1 ambiente, kitchenette, baño. Apto consultorio. ACEVEDO y CIA. 49-8041, 42-8337. v30

A Vidt y Santa Fe: planta baja, externa, living-comedor, amplio, 1 dormitorio, baño, cocina, patio, dependencias servicio, teléfono, pesos 4.300.000, con facilidades. BARRUTI Y CIA. 44-6876. v30

A 2 cuadras jardines de Palermo, Salguero y Cerviño. Departamento nuevo, piso alto, a la calle, con mucha luz y sol, recepción amplia, 2 dormitorios, baño, cocina, lavadero, baño servicio, teléfono. Oportunidad única, total $ 5.200.000, con facilidades a 1 y 2 años. Vende: BOTET: T. E. 40-8003, 45-7704. v30

ACASSUSO: Avenida Santa Fe 938. A estrenar, apto profesional, 2 y 3 ambientes, sin gastos, facilidades bancarias, visitar sábado y domingo, 11 a 17 horas. Informes: teléfonos 46-8426, 35-9893. v31

AL FTE. 5o. PISO
Arenales 3000, teléf., 2 dorm., liv. y comed., depend. VIVANCO. VIVANCO. 80-9830 - 85-0414

AL FTE. 5º - TELEF.
Juncal - Ayacucho, 3 amb., balcón, dep. Tot. $ 4.800.000. VIVANCO. 80-9830 y 85-0414 v30

ALMAGRO: Subte Medrano. Bartolomé Mitre 4044. 2, 3, 4 ambientes, con y sin dependencias, categoría, azulejos San Lorenzo hasta techo, lavadero, posesión 30 %. Octubre 1969, saldo 5 años. Visitar: 9-17. MONTREAL. avenida La Plata 930. v1

ALMAGRO $ 4.000.000
Estrenar 2 dormitorios, living-comedor, pieza-baño servicio, lavadero, balcón, piso alto, Rawson y Corrientes, "MAN", 48-5052. v2

ALMAGRO: Bartolomé Mitre 4390, comedor, 1-2 dormitorios, facilidades Aceptamos BHN. Salta 258, 37-6063. v30

ALMAGRO: Sanchez de Bustamante 818, externo, comedor, 2 dormitorios, facilidades, Salta 258, 38-0512.v30

ALMAGRO: Díaz Velez 3780, estrenar, comedor, un dormitorio, BHN acordado. Salta 258, 38-2223. v30

AL NORTE: dos ambientes amplios, Melo 2926, piso 7º "B", lujoso, lavadero, parquet roble. Total pesos 3.300.000, contado $ 900.000, saldo facilidades y 52 cuotas mensuales. Visítese 13 a 17, portero eléctrico, CASSANO, Tucumán 1438, 40-7031.v30

ALREDEDORES PLAZA FRANCIA
Externo, living comedor, 3 dormitorios baño toilette, dependencias servicio. Total $ 8.500.000, facilidades. Teléfonos 72-9940, 86-5061. v.4

AMBIENTE para oficina o vivienda, Callao y Tucumán. $ 600.000 contado. 45-5649. 10-17 horas. v1º

APTO clínica, laboratorio, instituto, vivienda, dúplex, planta baja y 1er. piso, zona Congreso, gran categoría, Vende ADMINISTRACION SAN TELMO. 34-3104. v30

APTO PROFESIONALES: Planta baja, al frente, Güemes y Cnel. Díaz Living-comedor, 3 dormitorios, dependencias servicio, 2 patios, teléfono, edificio moderno, buena entrada principal, total $ 6.100.000, con facilidades. VINELLI. 34-3567, 30-7881 30-7882|6. v30

ARAOZ Y SANTA FE: living-comedor 8x4, 3 dormitorios, baño, toilette, dependencias servicio, servicios centrales, teléfono, biblioteca, antigüedad 6 años. $ 6.200.000, con facilidades. ROMANI INMOBILIARIA 88-4707, 87-9075. v30

ARENALES Y LAPRIDA: Oportunidad, 3 dormitorios, living y comedor, dependencias servicio, teléfono. Total $ 5.500.000, con facilidades a 2 años. NOBREGA, 35-1466. v30

ARENALES al 3000, calle, alto, 2-3 dormitorios, living, teléfono, alto. Oportunidad. VIVANCO, 80-9830 y 85-0414. v30

ARENALES - AYACUCHO: extraordinario departamento, de primerísima y gran categoría, 2 dormitorios, living-comedor 10 x 4, 2 baños, office-cocina, dependencias servicio, lavadero, teléfono, baulera y cochera individual, balcón. $ 10.000.000 con facilidades a 2 años. ALONSO. T.E. 44-7957. v31

ARENALES Y J. ALVAREZ: Tres ambientes amplios, aire acondicionado, teléfono, Apto también profesional. $ 1.950.000 y facilidades. VINELLI 34-3567, 30-7881|6. v30

ARENALES 2200, a estrenar: dos ambientes, contado $ 440.000, financiación bancaria. 49-1347. v3

ARENALES al 3000. 2-3 dormitorios, living, teléfono, alto. Oportunidad. VIVANCO. 80-9830, 85-0414. v30

AUSENTANDOME vendo, Plaza San Martín, 2 ambientes, excepcional. Directo. 32-0255. v31

AUSTRIA-ARENALES, semipiso, externo, 240 m2, cochera formidable, recepción, bar, comedor, dos dormitorios 5,50 x 5, enormes placares lustrados, cocina doble mesada, comedor diario, baño, artefactos color, toilette, amplias dependencias servicio, balcón, teléfono, aire acondicionado, totalmente amueblado y decorado por II Duomo, baulera individual, orientación Norte, pesos 19.000.000, LUCAS IIIº DI PIAZZA Asociados, Arenales 2865. 84-6842, 85-0060.

AVENIDA CABILDO 600: seminuevo, 2 ambientes, edificio de categoría, $ 2.450.000, con facilidades. BETES Inmobiliaria, 82-2547. v31

AVENIDA CORRIENTES Y JUAN B. JUSTO: estrenar, 3 dormitorios, dependencia servicio, lavadero. Pesos 6.500.000, con facilidades, EDESIL, 85-3457. v30

AVENIDA CORONEL DIAZ - GUEMES: Externo, living, 2 dormitorios, comedor diario, baño, toil. 80-9916. v30

AVENIDA LAS HERAS Y PEREYRA LUCENA: Edificio nuevo, de gran categoría, piso alto, palier individual, inmejorable orientación, hall, amplio living-comedor, 3 dormitorios, baño, toilette con ducha, office, cocina, lavadero, dependencias servicio, garaje y teléfono. Total pesos 14.700.000, con facilidades. VINELLI, 34-3567. v30

AVENIDA JUAN B. JUSTO 8300, externo, living, 2 dormitorios, lavadero, servicios centrales, antigüedad. 83-4802. v1

AVENIDA MEDRANO 651. Living-comedor, 1 y 2 dormitorios. Entrega y escrituración inmediata. 25 % al contado, saldo 60 meses. Aceptamos créditos Banco Hipotecario. Previsión Social, Ahorro y Préstamo y similares. 30-4822. v31

AVENIDA SANTA FE Y CALLAO. Magnífico tríplex, semidecorado, con amplia recepción, 4 dormitorios, 3 baños, 3 habitaciones servicio, balcones, mucha luz, con teléfono. Oportunidad. Total $ 15.000.000, con facilidades. Vende: BOTET. 40-8003, 45-7704. v30

AVENIDA SANTA FE Y BULNES: Al frente, edificio de 20 años, de jerarquía, Hall, living (6,50x4,20), comedor (4,20x3,60), dos grandes dormitorios, baño, cocina y dependencias servicio. Teléfono. Total pesos 6.800.000, con facilidades. VINELLI. 30-7881|6. v30

AVENIDA SANTA FE-ECUADOR 1558: Planta baja "A", externo, categoría, living-comedor 6x4, dormitorio 4x3,60, comedor diario 4x3, pisos roble eslavonia, baulera, teléfono. Total $ 5.000.000. Portería. 244-1165. Dueño. v1º|6

AVENIDA SANTA FE 2700: Externo, a estrenar, living comedor 8x4, gran balcón, toilette, 3 dormitorios, dependencias servicio, lavadero, cochera. $ 10.500.000, facilidades. LUCAS IIIº DIPIAZZA. 84-6842 y 85-0060. v30

AVENIDA SANTA FE 2700: Posesión inmediata, últimos. Living 7 por 3,50, dos dormitorios, dependencias, cochera optativa. $ 6.500.000, facilidades. LUCAS IIIº DIPIAZZA. 84-6842, 85-0060. v30

AVENIDA SANTA FE - TALCAHUANO 945, categoría, a estrenar, living-comedor, 1 dormitorio, balcón. Inmobiliaria GRASSI. 42-8170, 42-5580. v31

AVENIDA SANTA FE, Talcahuano 1060, $ 22.000 al boleto, facilidades 6 años, 2 ambientes, visítelos. Inmobiliaria GRASSI. 42-8170, 42-5580 v31

AVENIDA SANTA FE 3600: sobre subte, 3 ambientes, antiguo, buen estado, teléfono con facilidades. LICEL, 795-4757. v30

AVENIDA SANTA FE - RIOBAMBA: Al frente, 2 regios ambientes. Estrenar. 80-9916. v30

AVENIDA PUEYRREDON, una cuadra Córdoba, living-comedor, un dormitorio, lavadero, excelente calidad, escritura inmediata. $ 1.500.000 y facilidades 3 años. 35-6423. v30

AVENIDA PUEYRREDON 768, 9º, contrafrente, amplio semipiso, 2 dormitorios, dependencias, teléfono, lavadero, balcón. Ver portería. Teléfono 49-0342. v1

AV. CORDOBA 2069, 5º "B", Liv. com., 1 dor., c|baño, coc., y balcón al fte., poses. inmediata, grandes facil., visitar de 13 a 17. R.E. LOPEZ BARREIRO. 35-4350|4486. v31

AYACUCHO y Las Heras, a buen centro de manzana, living-comedor, 2 dormitorios, baño, cocina, dependencia servicio, teléfono, con facilidades. Vende BOTET, 40-8003, 45-7704. v30

AYACUCHO Y JUNCAL. Nuevo, escriturado: living-comedor, dormitorio, baño y cocina completos, toilette, balcón amplio, 6o. piso, externo, luz y sol. Categoría. $ 2.000.000 y facilidades a 8 años. 41-5406. v3

AYACUCHO al 400, dos ambientes, dependencias, teléfono, profesionales. 88-8714. v3

BARATO: Belgrano, total pesos 3.500.000, con facilidades a 4 años, en buen edificio. Lindo departamento (1961-60 m2.), muy prolijo y luminoso, teléfono, living-comedor (5x 3,50), 2 dormitorios, servicios centrales, muchos placards, Echeverría 1366-6-52 (casi Migueletes). Ver sólo 14-18 horas. ADECA, 32-2230 - 31-3688 - 31-9314. v2

BARRACAS, en construcción y a construir, Avenida Montes de Oca-Avenida Martín García. 1, 2, 3 y 4 ambientes. Pinzón 1657, Avenida Martín García 614. v7

BARRACAS, pisos en construcción, frente Plaza Colombia, 4 ambientes y dependencias. Precio total pesos 10.690.000. Hay facilidades. Pinzón 1657, Avenida Martín García 614. v7

BARRIENTOS 1556, dos ambientes, 82 m2., baulera, teléfono. Oportunidad. Ver portería 8|12-16|17horas. v1º

BARRACAS. Montes de Oca al 200, 2 dormitorios, living comedor, cocina y baño, dependencias de servicio, muy buen estado. Informes. SALVADOR MELO, Suárez 1815. 28-5180 v30

BARRIO NORTE
Arenales 3044, lujosos semipisos, 3, 4 ambientes, calefacción por aire caliente, artefactos sanitarios de color, azulejos decorados, puertas y placards de mueblería, pisos roble Eslavonia, cañerías de bronce, pileta de natación y solarium, entrega febrero 1970, 30 o|o hasta posesión y financiación bancaria. Atención permanente en obra. 84-4051, 82-4923. v5

BARRIO NORTE: Charcas y Libertad, frente a la plaza, vendo dos departamentos al frente, juntos o separados, modernos, de hall, living-comedor, 2 dormitorios, baño, toilette, office y cocina, dependencias servicio, lavadero, garaje, teléfono, servicios centrales, pisos roble, extraordinaria oportunidad para familia numerosa. Informes MATEO B. HARTZ, 45-7001|7579. v30

BARRIO NORTE: Billinghurst 1872 y Santa Fe en plena construcción para entrega diciembre 1970, departamentos de 1 y 2 ambientes, baño y cocina, servicios individuales, desde $ 28.000, la cuota mensual, sin cuotas adicionales, sin anticipos y sin cuota de posesión, informes en la misma de 10-13, 15-18 horas, incluso sábado y domingo, vende MATEO B. HARTZ. 45-7001|7579. v31

BARRIO NORTE, Melo - Laprida, casi nuevo, excepcional, ambiente 7,50x3,40, con 2 amplias ventanas dividido en 2 elegantes ambientes, con fino mueble de diseño y amplísimo placard del mismo estilo, hall, cocina 2x2, mesada mármol con heladera, baño con multigaz, servicios inddividuales, teléfono, oportunidad verificable, total $ 3.000.000. "AG" 33-9733, 30-8755. v30

BARRIO NORTE
Vidt 2047, oportunidad única, vendo regio semipiso, living-comedor, 3 dormitorios, dependencias servicio, lavadero, teléfono, pisos roble Eslavonia. Antigüedad 12 años 105 metros propios. Contado $ 6.200.000 con facilidades $ 6.500.000, muy luminoso. Llamar para visitar FERREYRA Y CIA. 76-4915. v30

BARRIO NORTE: piso externo, con balcón, antigüedad 8 años, living y comedor, teléfono, 3 dormitorios, dependencias servicio, baño y toilette, cocina, office, lavadero, pisos roble, muchos placards. Total pesos 12.500.000, con facilidades, acepto departamento Barrio Norte o Botánico, 2 dormitorios, con dependencias y teléfono en parte pago. 85-2029. v30

BARRIO NORTE
Avenida Quintana y Montevideo, oportunidad única, hall, living y comedor, 3 dormitorios, cocina y office, baño, toilette, dependencias de servicio, lavadero, amplios placards, teléfono, superficie total 149 m2. gran oferta, total $ 7.280.000, con facilidades. Venden CALVAR & BELINI. 23-4929, 27-3010, 26-4167, 10 a 19 horas. v30

BARRIO NORTE: Julián Alvarez y Santa Fe, externo, moderno, living y comedor, 2 dormitorios, cocina amplia, dependencias servicio, teléfono, servicios individuales. Un regalo, $ 2.800.000 y facilidades. Vende M.A.CARABALLO Y CIA. Teléfono 87-4202. v30

BARRIO NORTE, Mansilla 3371, 8º C, excepcional, 3 ambientes con terraza, externo, semidecorado, chimenea, "Fuera de Serie", ideal relaciones públicas, amplia cocina, nuevo, ver hoy únicamente, 16|19 horas. MIRGAL. 49-0092 45-7964 45-2748

BARRIO NORTE: Dúplex, a pasos de Plaza Vicente López. Juncal 1680 7º, "B", contrafrente sobre jardines. Living y comedor, 3 dormitorios, 2 baños, toilette, dependencias servicio, teléfono, gran balcón. Visitar 15-17 horas. LIBERT. T. E. 49-2787, 46-7903. v31

BARRIO NORTE OPORTUNIDAD
CORONEL DIAZ y GUEMES, living-comedor, 2 dormitorios, pieza-baño servicio, dependencia, teléfono, tres años, hermosa vista jardín, 2.500.000 pesos y saldo 40 meses. MAN. T. E. 48-5052. v30

BARRIO NORTE: Gallo y Santa Fe, regio departamento, externo, hall, living comedor, 2 dormitorios, dependencias, amplios placards, teléfono, balcón, antigüedad 4 años. Pesos 3.500.000 y amplias facilidades. CAPUTO INMOBILIARIA. 76-6389 y 9336. v31

BARRIO NORTE: Melo y Callao, contrafrente, luminoso, 2 dormitorios, amplio living comedor, dependencias de servicio, teléfono, $ 4.300.000 y facilidades a convenir. Vende ALEJANDRO BARNA (H.). 40-2129, 40-1502, 791-8740. v30

BARRIO NORTE: Beruti 3026, departamentos listos para ocupar, 2 y 3 ambientes, con dependencias de servicio o tercer dormitorio, gran balcón terraza, servicios individuales. Posesión 35%, saldo a 6 años. T. E. 82-4923, 84-4051. v1º

BARRIO NORTE: total $ 4.800.000, 6º piso, externo, con balcón, antigüedad 6 años, con teléfono, 2 dormitorios, living - comedor 6.50, baño y toilette, cocina amplia, office o dependencias servicio, lavadero cubierto, oportunidad. 85-2029. v30

BARRIO NORTE: French 3030, departamentos de 2 ambientes, al frente, con balcón, cocina amplia, baño instalado, lavadero, servicios individuales. Pequeño anticipo y 123 cuotas mensuales. Posesión junio 1970. Teléfonos 82-4923, 84-4051. v1º

BARRIO NORTE: Juncal y Cerrito, en edificio gran categoría, amplia recepción, 2|3 dormitorios, abundancia placards, 2 baños, 2 piezas servicio, teléfono, detalles suntuosos. tercera parte contado. Teléfono 45-9749 y 45-9926. v31

BARRIO NORTE. Charcas y Paraná. En edificio moderno (1964), de categoría, living-comedor, dos dormitorios, baño, toilette, cocina. Teléfono, total sólo $ 4.500.000 con facilidades. VINELLI. 34-3567 y 30-7881|6. v30

BARRIO NORTE: French 2378, entre Larrea y Azcuénaga, a estrenar. Living-comedor 8x5, 3 dormitorios, dependencias de servicio, cochera optativa. Ver portero. Mourente y Cía. S.A. 38-6994|5736|6213|6113. v1º

BARRIO NORTE: Larrea 1006, dto.5. Todo externo, balcón, teléfono, baulera, losa radiante, hall, living-comedor, 2 dormitorios, con placards, baño con placards, gran cocina-office, facilidades. Visitar 14-17 hs. v31

BARRIO NORTE: Santa Fe - Pueyrredón, nuevo, 2 ambientes, completos, total $ 2.270.000. 80-9062. v30

BARRIO NORTE, amplio, moderno, luminoso, frente, balcón, 4 ambientes, 2 baños, total $ 6.600.000, con facilidades. 41-9182, 42-1222. v30

Los avisos clasificados de **LA NACION** también son noticia

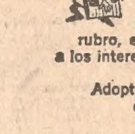

Los Avisos Clasificados de LA NACION son reflejo de la realidad. Ofrecen, en cada rubro, el panorama más completo a los interesados en comprar, vender, permutar, contratar. Adopte la productiva costumbre de leer a diario los Avisos Clasificados de **LA NACION**

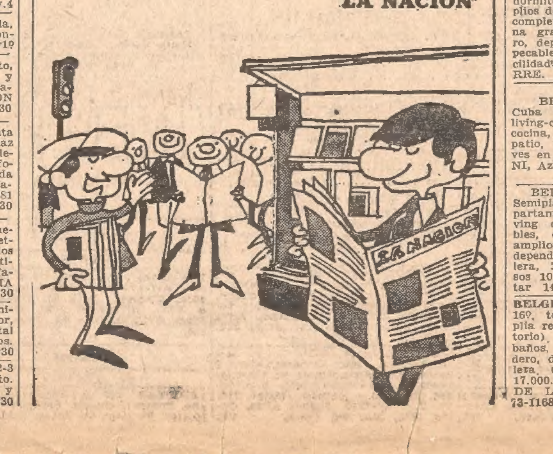

BARRIO NORTE: Pisito, palier individual, calle, balcón, living-comedor, 2 dormitorios, escritorio, baño, toilette, lavadero, cuarto plancha, baño servicio. $ 3.500.000 y facilidades 3 años. 35-6423. v30

BARRIO NORTE: A estrenar. Charcas y Montevideo. Planta baja, muy luminoso. Un ambiente (5x4,80), baño y cocina completos, patio. Apto profesionales. Total $ 2.400.000, con facilidades. VINELLI. 34-3567 y 30-7881. v30

BARRIO NORTE: Arenales y Agüero. Excepcional amplitud y luminosidad, semipiso, 2 dormitorios, living-comedor, dependencias, cochera, baulera, teléfono. Total $ 8.000.000. A. BELLO Y CIA. 38-6366, 37-8966. v30

BARRIO NORTE: A estrenar, al frente, Charcas y Rodríguez Peña. Living-comedor, 3 dormitorios, baño y toilette, dependencias serbicio, balcón corrido. Sólo $ 8.000.000, con facilidades. VINELLI. 34-3567. v30

BARRIO NORTE: Sánchez de Bustamante y Peña, living-comedor, 2 dormitorios, teléfono. Contrafrente con luz. Total $ 3.800.000, con facilidades, 37-6233, 38-0872. v30

BARRIO NORTE: Juncal 2600, 6º externo, 1 ambiente 5x3, profesional-vivienda, heladera, kitchenette, posesión $ 800.000 y $ 24.500 mensuales. T.E. 772-8914. v31

BARRIO NORTE, Santa Fe-Larrea, 2 dormitorios, living-comedor, pieza baño servicio, cocina, office, teléfono. Antigüedad 8 años. "MAN". T. E. 48-5052. v30

BARRIO NORTE: Larrea y Peña, living 8,50x4, comedor o 3er. dormitorio, balcón, baño, toilette, cocina, lavadero, habitación y baño servicio, teléfono. Total $ 7.900.000, con facilidades a 1 año. SOLA. T. E. 83-8435. v30

BARRIO NORTE: Sobre avenida Santa Fe. Categoría, importante recepción, 4 dormitorios, palier individual, teléfono, comedor diario, 2 baños, dependencia servicio. VECO. 392-6953.

BARRIO NORTE. Anchorena - Santa Fé, semipiso 6 años. 102 m2., recepción 8x4, 2 dormitorios, dependencias servicio, teléfono. $ 2.000.000 y facilidades. 91-7792.

BARRIO NORTE: Las Heras y Larrea, externo, con balcón, hall, 3 ambientes, dependencias servicio, teléfono, $ 4.200.000, también doy facilidades, ROCCA, 80-6178, Billinghurst 2494. v30

BARRIO NORTE: Marcelo Torcuato de Alvear 2426, 1-3 dormitorios, categoría, 25 o|o posesión, saldo diez años. TERMINACIÓN Salta 258, T. E. 38-2223. v30

BARRIO NORTE, ambiente 7x3,50, balcón, baño y cocina completos, moquette, amueblado, aire acondicionado, teléfono, $ 1.500.000 y facilidades. 71-6692. v30

BARRIO NORTE: Pueyrredón 2458, 4º, "B", y Quintana, dueño vende urgente, a estrenar, gran categoría, 3 ambientes, balcón, grandes facilidades. Visitar 12-17. v31

BARRIO NORTE: Talcahuano y Santa Fe, 10º piso, nuevo, 2 amb. amplios, cómodos, placards, 2 balcones, lavadero. Posesión inmediata. Hip. Banc. 58-0581, 53-0397. v31

BARRIO NORTE. Pueyrredón 1592, 2º piso, living y comedor, 3 dormitorios, dependencias de servicio, todo exterior, antiguo. $ 3.000.000 y facilidades. v30

BARRIO NORTE: Anchorena y Juncal, piso alto, terraza, living-comedor, 2 dormitorios, dependencias de servicio, amplia cocina, $ 3.100.000 y facilidades, GARCIA MELLID, 42-5237. v30

BARRIO NORTE: José Evaristo Uriburu 1661, 1-2 ambientes, cocina, baño, facilidades, informes: Salta 258, 37-6063. v30

BARRIO NORTE. Melo 2973, 1er. piso "C". Nuevo, 2 ambientes, escriturado. Facilidades. Visitar 15 a 18 horas. v2

BARRIO NORTE: Quintana y Rod. Peña, 3 amb., a estrenar. Pos. inm. Hip. Banc. Teléfonos 58-0581, 53-0397. v31

BARRIO NORTE: Agüero 1648, 1-2 ambientes amplios, cocina, baño, terminación. Facilidades. Salta 258, T. E. 38-2223. v30

BARRIO NORTE: Para comprar hoy con $ 900.000 posesión y cuotas. 2 ambientes calle, balcón. 392-6953. VECO.

BARRIO NORTE: Anchorena 1261, 1-2-3 ambientes, externo, balcón, facilidades. Aceptamos BHN. 38-0512. v30

BARRIO NORTE: Junín 1173, living y comedor, 2 dormitorios, teléfono, dependencias servicio. 9-12 horas. Teléfono 82-2906. v31

BARRIO NORTE. Charcas - Agüero. Externo: living-comedor amplio, 3 dormitorios, lavadero. 45-7451. v30

BARRIO NORTE: Living y comedor, 3 dormitorios, dependencias, lavadero, teléfono, $ 7.800.000 93-0757. v30

BELGRANO: Sucre 2840, regios semipisos con cochera, entrega inmediata, todos al frente, con 2 balcones-terraza, 250 m2. total, gran recepción, 3 dormitorios y dependencias de servicio, office-cocina con mesada mármol Carrara y muebles Fórmica, caldera individual para calefacción, losa radiante y agua caliente, azulejos decorados, carpintería madera en peteribí y demás detalles de categoría desde pesos 13.000.000, con facilidades. Ver diariamente. GRAFFIGNA & COMPAÑIA, 78-8661. v2

BELGRANO, extraordinario semipiso, Pampa esquina Melián 1810, 10º "A". A estrenar, gran vista panorámica, amplia recepción, 4 dormitorios, 2 baños, office y cocina, con dependencias servicio, todo al exterior aire acondicionado, garaje individual, grandes balcones, muebles de fórmica, horno independiente, $ 6.000.000 y facilidades. Ver 10-13, 14-17 horas directamente. MATEO B. HARTZ 45-7001|7579. v30

BELGRANO
Cramer 1850, 2 y 3 ambientes, a estrenar. Servicios individuales. Amplias cocinas. Posesión 30%. 3 pequeñas anualidades y 90 cuotas de $ 24.000 (para 2 ambientes) y pesos 39.000 (para 3 ambientes), incluído interés. Menos que un alquiler. Visítelos. SPIVAK SRL. T. E. 40-2522, 40-2537. v31

BELGRANO. Amenábar 1655. Amplios departamentos a estrenar: living-comedor, 2 dormitorios, habitación servicio o tercer dormitorio, cocina 3x4. Posesión 30 o|o, tres cómodos refuer[illegible] anuales y 90 cuotas de $ [illegible] mensuales incluido intereses (menos que un alquiler). SPIVAK S.R.L. 40-2522, 40-2537. v31

BELGRANO: Barrancas, sobre Pampa, oferta verificable, máxima calidad y confort, a $ 70.000 el metro2, donde vale $ 90.000, a estrenar hoy, 4 últimos disponibles, externo, con balcón, living-comedor, toilette, antecámara, 2 dormitorios, baño-office, cocina, lavadero, dependencia|servicio, baulera, desde pesos 9.400.000, con 20 o|o posesión, resto 5 años "AG", Inmobiliaria, 33-9733, 30-8755. v30

BELGRANO
Olleros 2514, a estrenar, posesión y escritura inmediata, amplio livincomedor 2 y 3 dormitorios con placards, grandes cocinas, dependencias servicio, cocheras y bauleras especiales, construcción de primera, servicios individuales, últimos disponibles, acepto parte pago casa, terreno o departamento Capital. Visitar diariamente. v2

BELGRANO
Aguilar 2451 (50 metros Cabildo 1100). 1, 2, 3 dormitorios, excepcionales cocinas, lavadero, baño, placards. Posesión inmediata. Facilidades 84 cuotas, interés 13 %. Interesantes rebajas por contado. Aceptamos certificados BHN. e Institutos. Sábados y domingos, vendedor 10-12 y 14.30-17.30 hs. MIRGAL. Lunes a viernes, 13-19. 45-7964|2745. v5

BELGRANO
Piso categoría, living y comedor (4º dormitorio), gran balcón, tres amplios dormitorios, hall íntimo, 2 baños completos, toilette, recepción, cocina grande, comedor diario, lavadero, dependencia servicio, teléfono. Impecable, total $ 16.000.000, con facilidades. SULLIVAN - DE LA TORRE. 49-1303. 46-7480. b30

BELGRANO RESIDENCIAL
Cuba 2255 y Olazábal. Al frente: living-comedor, 2 dormitorios, baño, cocina, baño de servicio, lavadero, patio, teléfono, con facilidades. Llaves en Portería MARIO A. CARDINI, Azcuénaga 1173. 80-0722-1402. v1º

BELGRANO DUEÑO VENDE
Semipiso con teléfono, 7º, frente, departamento "13", gran balcón, living comedor, decorado, con muebles, cocina y office decorados. 3 amplios dormitorios, baño y toilette, dependencias servicio, cochera, baulera, 2 años antigüedad. Total pesos 10.900.000, con facilidades. Visitar 14-18 horas. Luis M. Campos

BELGRANO: Sucre-O'Higgins, piso 16º, torre, categoría, estrenar. Amplia recepción, escritorio (3er. dormitorio) 2 dormitorios grandes, dos baños, office, cocina funcional, lavadero, dependencias, cochera fija, baulera, edificio sobre jardines. Pesos 17.000.000, con facilidades. HEINEN-DE LA TORRE, 73-2392, 73-6695, 73-1168. v31

BELGRANO
Magnífico piso a estrenar, con teléfono, amplia recepción en L., balcón corrido, 4 dormitorios, magníficos placards, 2 lujosos baños completos, toilette, cocina ultramoderna, dependencias servicio, lavadero, garaje, decorado y alfombrado. Total pesos 21.500.000, con facilidades. SULLIVAN - DE LA TORRE. 49-1303 y 46-7480. v31

BELGRANO Residencial, regio departamento, living comedor, 2 dormitorios, dependencias, amplia cocina, lavadero rodeado hermosos jardines, teléfono, antigüedad 3 años, categoría. $ 6.250.000, con facilidades. Disponemos otros similares. Cramer Luis María Campos, Cabildo-Arcos y Pino etc. CAPUTO INMOBILIARIA. T.E. 76-6389|9336. v31

BELGRANO
Amenábar 646 entre Olleros y Federico Lacroze, a estrenar, con posesión inmediata, living-comedor, 2 y 3 dormitorios, con amplias dependencias servicio, grandes cocinas, cochera y baulera, servicios individuales, construcción de primera, total desde 5.900.000 con facilidades. Visitar diariamente. v2

BELGRANO, residencial, Piso categoría, sobre Virrey Loreto, recepción 11x4,50, balcón terraza, 3 amplios dormitorios, 2 baños, office, dependencias servicio, baulera, garaje individual, teléfono, superficie 240 metros. Total $ 14.300.000 con facilidades. PARDO-DELAMO, T.E. 73-1843, 76-5119. v30

BELGRANO, Barrancas. Estrenar, piso alto, panorámica vista, gran living y comedor separados, balcón terraza, escritorio, 3 amplios dormitorios, breakfast, 2 dependencias servicio, cochera, baulera, gran categoría. Total $ 23.000.000 con 40 % contado y saldo 11 años. PARDO-DELAMO, 73-1843, 76-5119. v30

BELGRANO: Pampa-Amenábar, externo, categoría, living y comedor, balcones, 3 dormitorios, toilette, baño compartimentado, amplia cocina, dependencias, lavadero, cochera fija, teléfono, $ 15.000.000 con facilidades. HEINEN-DE LA TORRE, 73-2392, 73-1168, 73-6695. v31

BELGRANO RESIDENCIAL: Piso categoría. Amplio hall, gran living, 2 balcones terraza, tres buenos dormitorios, profusión placards, toilette, baño, cómoda cocina, dependencias servicio, lavadero, baulera, cochera, teléfono, servicios centrales e individuales. Impecable. $ 7.500.000 y facilidades 3 años. HEINEN-DE LA TORRE. 73-2392|6695|1168. v31

BELGRANO: 7º piso totalmente externo, amplia recepción, balcón, 3 dormitorios grandes, buenos placards, 2 baños compartimentados, comedor diario, office cocina, lavadero, secador dependencias, garaje, baulera buena construcción categoría. $ 19.000.000 a convenir. HEINEN-DE LA TORRE. 73-2392|6695|1168. v31

BELGRANO, residencial. Departamento a la calle, con gran balcón, living-comedor, 3 dormitorios, cocina, antecocina, 2 baños, dependencias servicio, teléfono, baulera, lavadero cubierto. Total $ 10.500.000 con facilidades. Dueño vende. Visitar 16-20 horas, 11 de Septiembre 1064, piso 4º "A". 772-4322. v1

BELGRANO: 3 de Febrero-Loreto, 5º piso, estrenar, torre exclusiva, gran recepción 50 metros, 4 dormitorios (ó 3 dormitorios y escritorio), toilette, 2 baños mármol, cocina, breakfast, lavadero, secador, dependencias, 2 cocheras. $ 24.500.000 con facilidades. HEINEN-DE LA TORRE. 73-2392|6695|1168. v31

BELGRANO: residencial, semipiso, frente, estrenar, paliers individuales, gran recepción, 4 dormitorios, 2 baños completos, office, lavadero cubierto, dependencias, balcón, baulera, cochera. Orientación Norte. Pesos 7.00.0.000 y facilidades. CAPUTO INMOBILIARIA. 76-6389|9336. v31

BELGRANO, residencial, externo, categoría, sobre amplísimos jardines, living-comedor 7x4, balcón 15 metros, 3 dormitorios, breakfast, dependencias servicio, teléfono, edificio 1964. Total $ 10.000.000 con facilidades. PARDO-DELAMO, 73-1843, 76-5119. v30

BELGRANO R: Lujoso piso alto, edificio torre, vista panorámica, gran living y comedor separados, balcón terraza, escritorio, y 4 amplios dormitorios, 2 baños, y toilette, comedor diario, dependencias servicio, cochera, teléfono, gran categoría. Total $ 27.000.000 con facilidades. PARDO-DELAMO, 73-1843, 76-5119 v30

BELGRANO: Obligado-Pampa, 5º piso, categoría. Hall, recepción, comedor separado, hall íntimo, dos amplísimos dormitorios, grandes placards, toilette, baño, dependencias, cochera individual. Teléfono, muy bien decorado. Impecable, $ 11.000.000, con facilidades. HEINEN-DE LA TORRE. 73-2392, 73-6695, 73-1168. v31

BELGRANO: Loreto-Arribeños. Piso 7º, muy amplias medidas, tres ambientes de recepción, chimenea, 3 ó 4 dormitorios 4 x 4, excelentes placards, 2 baños, office y cocina, cómodo lavadero, 2 habitaciones servicio, garaje, teléfono. $ 22.000.000 con facilidades. HEINEN - DE LA TORRE. 73-2392|6695|1168. v31

BELGRANO, residencial: medio piso externo. Living, balcón terraza 2 x 8, escritorio (ó 3er. dormitorio), 2 dormitorios, buenos placards, baño, toilette, dependencias servicio, lavadero, teléfono. $ 8.500.000, con facilidades. SULLIVAN-DE LA TORRE. 49-1303 y 46-7480. v31

BELGRANO "R": Cerca estación, torre nueva, vista río, sin gastos mensuales, living, balcón, tres dormitorios, baño, toilette, amplia cocina, lavadero, $ 5.800.000, con facilidades. HEINEN - DE LA TORRE. 73-2392|6695|1163 v31

BELGRANO: Echeverría-Arcos. Garaje, categoría. Impecable. Contrafrente a jardines. Living 9x4, comedor o tercer dormitorio, dos baños completos, dependencias, teléfono. 9.600.000 pesos, con facilidades, LEVIALDI, 76-5763, 73-4413. v31

BELGRANO: Estrenar, luminoso, amplio living divisible, balcón corrido, 3 dormitorios, buenos placards, dependencias servicio, baño, toilette, edificio categoría. Total $ 9.800.000, facilidades 7 años. SULLIVAN-DE LA TORRE. 49-1303 y 46-7480. v31

BELGRANO, TAMBORINI 2849
Altura Cabildo 3100, para vender hoy. 2 ambientes externos, luminosos, con balcón, antigüedad 4 años, gastos $ 700 mensuales. Precio total pesos 1.800.000 contado. Llaves FERREYRA Y CIA. 76-4915. v30

BELGRANO: Virrey del Pino y Cabildo, a estrenar, con teléfono, 3 ambientes muy luminoso, baño, cocina completo, cochera optativa. Total pesos 4.500.000, con facilidades 1 y 2 años. CASTRO NEVARES, 35-7706 45-4460. v30

BELGRANO
Cabildo al 1200 y Céspedes, gran oportunidad, 2 ambientes, cocina, baño y lavadero. Categoría. Posesión $ 700.000 y 84 mensualidades de $ 42.130 cada una. 40-2522-2537.v30

BELGRANO: Pampa-Amenábar. Alto, luminoso. Hall, living, un dormitorio, baño-cocina completos. Pesos 1.250.000 y saldo 36 meses. HEINEN - DE LA TORRE. Tel. 73-2392, 73-6695 y 73-1168. v31

BELGRANO, ECHEVERRIA 1427
4º piso calle, estrenar, 2 ambientes, cocina 4x2, balcón terraza, y lavadero. Contado $ 2.260.000; 32 cuotas $ 30.000 y 3 anualidades $ 125.000 FERREYRA Y CIA. 76-4915. v30

BELGRANO
OPORTUNIDAD EXCEPCIONAL
Estrenar, living comedor, 3 dormitorios, baño, toilette, dependencias servicio. Total $ 6.800.000, amplias facilidades 72-9940, 86-5061. v.4

BELGRANO, Barrancas, 7º piso calle, balcón terraza 9 x 3, living y comedor en "L", 3 dormitorios, 2 baños, muy buenas dependencias, garaje. RUIZ GORDEAUX. 771-1314.

BELGRANO s|PISOS
2-3 dorm., d|serv., coch. opt. Entrega Oct. 70. Fac. José Hernández 2020. 73-4654. v4

BELGRANO R: residencial semipiso estrenar, escriturado, 6º piso frente, amplio living, 2 dormitorios, dependencias servicio, 2 entradas, baulera, facilidades, Teléfono 73-2087| 781-3452. v30

BELGRANO
José Hernández 1933. 2 ambientes muy luminosos, vista jardín, con lavadero. A estrenar. FERREYRA Y CIA. 76-4915. v30

BELGRANO 1-2 Dormit.
Ext., d|serv. torre, categ. Poses. y escrit. inmed. Virrey Loreto 1710 v4

BELGRANO: últimos departamentos 1, 2 y 3 ambientes, a estrenar, hermosa vista Campo de Polo. Aceptamos préstamos Instituto Previsión u otros valores. 72-9723.

BELGRANO, dueño vende 3 ambientes, amplias facilidades, con teléfono. Visitar 15 a 19, 11 de Septiembre 1630, 3º F. v31

BELGRANO 1-2 Dormit.
c|s|dep. serv., ext., s|jard. Entr. Dic. 69. Luis M. Campos 1340. 771-1089 v4

BELGRANO: categoría, externo, recepción, tres dormitorios, dependencias servicio, cochera, teléfono. INMOBILIARIA. 40-3820. v2

BELGRANO departamentos, 2 ambientes, Cramer 2532, al frente, teléfono; Olazábal 3240, planta baja, frente. 73-9674.

BELGRANO: departamento con garaje, living-comedor, 3 dormitorios, baño, toilette, baulera, $ 3.250.000 y facilidades 4 años. 701-3287.

BELGRANO "R", Superí 3155, 1-2 dormitorios, facilidades en cuotas. Aceptamos BHN. 37-6063. v30

BELGRANO, Migueletes 825, 3 ambientes, a estrenar. $ 4.000.000, cochera optativa. Atención edificio, de mañana ó 32-2658 y 32-2552. v1

BELGRANO "R": Olazábal 3254, 1-2-3 dormitorios, facilidades 100 meses. Aceptamos BHN. 38-2223. v30

BELGRANO: Lacroze-Cabildo. Contrafrente, teléfono, 3 ambientes. Teléf. 45-7451. v30

BELGRANO: 1 ambiente, cocina, baño, $ 1.800.000. GANEM ARANGO. 76-1154. v30

BERUTI 2333, categoría, frente, 2 ambientes amueblados, balcón, teléfono, $ 1.250.000 y facilidades. Visítese portería. Tratar: 42-7693. v31

BOTANICO: Arenales-Bulnes, 8º, contrafrente, buena vista, gran balcón, hall, living, 2 dormitorios, buenos placards, baño, cocina completos, comedor diario (o dependencias servicio), baño servicio, teléfono, edificio categoría. $ 5.800.000, con facilidades 3 años. HEINEN-DE LA TORRE. 73-6695, 73-1168, 73-2392. v.31

BOTANICO: Malabia 2953, últimos disponibles, a estrenar, recepción, 3 dormitorios, 2 baños completos, gran cocina, office, lavadero, dependencia servicio, garaje y baulera, oportunidad contado y facilidades, visitar 9-17.30, martes a domingo. Informes FAENA Inmobiliaria. 757-1406, 757-1407. v30

BOTANICO: Julián Alvarez y Beruti, 5º piso, en esquina. Amplio living-comedor, 3 dormitorios, baño y toilette, dependencias de servicio, antigüedad 5 años. Detalles de categoría. $ 4.300.000 y facilidades. TRES INMOBILIARIA. 46-7780. v30

BOTANICO: semipiso, externo, hall, living comedor, 3 dormitorios, baño, toilette, cocina, dependencia servicio, garaje. Precio total $ 10.800.000 con grandes facilidades bancarias. DOMINGUEZ LEDESMA Y CIA. T.E. 76-2189. v31

BOTANICO: atención inversores. A estrenar, 3 amplios ambientes, cocina y baño completo, balcón. Edificio gran categoría, posesión inmediata. Total: 3.500.000 con facilidades. SULLIVAN-DE LA TORRE. 49-1303 y 46-7480. v31

BOTANICO, FRENTE JARDIN
Living comedor, 3 dormitorios, baño, toilette, dependencias servicio, teléfono, cochera, total $ 15.500.000, facilidades. 72-9940. v.4

BOTANICO. Güemes - Canning, piso categoría, teléfono, amplia recepción, 3 dormitorios, dependencias. 45-7451. v30

BOTANICO: Dos ambientes, nuevo, $ 2.350.000. LUCAS IIIº. DIPIAZZA, 84-6842, 85-0060. v30

BUSTAMANTE 2300, departamento 3 ambientes, con teléf. 84-9088. v30

CABALLITO
Rivadavia 5747, con teléfono, suntuosa entrada, excepcional 2º piso desocupado. Hall, living-comedor 10x 4,70, con balcón 6 metros, 3 hermosos dormitorios 4x3,90, con grandes placards, baño, antecámara, toilette, amplísima cocina, dependencia de servicio, $ 5.250.000, contado y pesos 5.250.000 a 1 y 2 años. Títulos perfectos, GONZALEZ PAGLIERE. 44-7294 y 45-8020. v. 30

CABALLITO, Avenida Rivadavia, Avenida La Plata 212, piso segundo "B", externo, ascensor, dos entradas, living comedor, dos dormitorios, dependencia servicio, lavadero individual cubierto, teléfono, total, $ 6.500.000, facilidades. 69-5625.v30

CABALLITO: Yerbal y Parral, externo, gran balcón, living, dos dormitorios, baño, baño servicio, cocina, servicios individuales, ambientes amplios, portero eléctrico, antigüedad 2 años. Facilidades. SABOC INMOBILIARIA SRL. 32-1203. v30

CABALLITO: Lezica 4355, 150 metros subte A, Río Janeiro, departamentos 2-3-5 ambientes, gran calidad, amplitud y luminosidad, 120 meses y mínimo anticipo. Entrega 30-6-69. Atención en obra de 9 - 17 horas. Tratar 99-2596. v31

CABALLITO, Río Janeiro 65; 3 dormitorios, living comedor, balcón terraza, gran calidad, ubicación. A estrenar, poco anticipo, amplias facilidades. CASTAGNINO. 90-5274. v3

CABALLITO, sobre Rivadavia, living comedor, 2 dormitorios, baño, toilette, pieza de servicio o tercer dormitorio, lavadero cubierto 3x2, amplia cocina, teléfono, DOMINGUEZ LEDESMA Y CIA. 76-2189. v31

CABALLITO: Parque Rivadavia, 3 amplios ambientes, baño, cocina, lavadero, teléfono. Total $ 3.500.000, con facilidades de pago. Ambrosetti Nº 92. Llaves portería. Rodríguez Guitian 93-0718. v1

CABALLITO: Departamento. 2 ambientes, amplios placards y lavadero. 1 cuadra subte José María Moreno. Rosario 440, 4º, "B". Visitar sábado 17-20. v30

CABALLITO: Avellaneda 336, comedor, 1-2 dormitorios, boleto 2 cuotas, saldo 170 meses. Salta 258, T. E. 38-0512. v30

CABALLITO: primer piso, sin gastos mensuales, 6 amplios ambientes y dependencias servicio, muy luminoso. Oportunidad. 90-0156. v31

CABALLITO: Acoyte y Avellaneda, 4 ambientes amplios, vendo hoy a primera oferta. Tratar M.A. CARABALLO Y CIA. 87-4202. v30

CANGALLO - URIBURU, $ 25.000 al boleto, facilidades 6 años. 2-3-4 ambientes. Visítelos. Inmobiliaria GRASSI. 42-5580, 42-8170. v31

CALLAO - SANTA FE: Alto, luminoso, nuevo, living, tres dormitorios, dos baños, teléfono. Cochera optativa. Dueño. 85-1674. v31

CALLAO Y LAS HERAS: piso living-comedor, 3 dormitorios, etc, $ 9.800.000, con facilidades a 11 años, 32-5880. v30

CARLOS PELLEGRINI Y JUNCAL: contrafrente, a jardines, living-comedor 11x4,50, 3 dormitorios, baño y toilette, con ducha, 2 cuartos de servicio, $ 9.200.000, con facilidades a 1 y 2 años. BARRUTI Y CIA. 44-6876. v30

CARLOS PELLEGRINI Y TUCUMAN: Hall, living comedor, 1 dormitorio, baño, cocina, dependencia servicio, teléfono, DOMINGUEZ LEDESMA Y CIA. 76-2189. v31

CENTRO: Florida 622, 3º, "9". Magnífico departamento a la calle, impecable, decorado, apto profesional. Hall, living y comedor, 3 dormitorios, dependencias servicio, teléfono, cochera, gastos $ 5.800. Conléfono, cochera, gastos $ 5800. Combinar hora visita. LIBERT. 49-2787.

CENTRO: Corrientes y Esmeralda, externo, 2 ambientes impecables, baño y cocina completos, gas, teléfono. Total $ 4.500.000 hay facilidades. Vende: M. A. CARABALLO Y CIA, 87-4202. v30

CENTRO SUR: Balcarce 922: comedor, 1-2-3 dormitorios, cocina, facilidades. Aceptamos BHN. Informes oficina. Salta 258, 38-0512. v30

CERRITO - POSADAS: Living-comedor, 2 dormitorios, dependencias, garaje, 150 metros2. Total pesos 7.800.000. 84-5772.

CONGRESO
Alsina y Rincón, 2 ambientes, con teléfono, gran categoría. GARBARINI Y CIA, 80-1427, 85-2338. v30

CONGRESO: Independencia 1861, comedor, 1-2 dormitorios, facilidades. Salta 258, 37-6063. v30

CONGRESO: Cangallo 1578, comedor, 1-2 dormitorios, cocheras optativas, facilidades 84 meses. 38-2223. v30

CONGRESO: 3 ambientes, teléfono, balcón. 41-2363. v30

CONSTITUCION: Brasil 907. Departamentos 2, 3 y 4 ambientes con y sin dependencias de servicio. Listos para ocupar. Avenida Martín García 614. Pinzón 1657. v7

CONSTITUCION: Rondeau 1517, comedor, 1 dormitorio, cocina económico, en cuotas. Salta 258. 38-0512.v30

CONSTITUCION, dueño, 2 ambientes, nuevo, luminoso, 26-5841. v30

CORRIENTES Y MEDRANO: sobre subterráneo, departamento desocupado al frente, 4 habitaciones. Pesos 1.900.000 y facilidades, 772-1149. MEZZULLO. v30

CHARCAS 3177: a estrenar, 3 dormitorios, living y comedor, baño, toilette, dependencias, servicios individuales, palier privado, balcón a la calle, Otros: 1 y 2 ambientes, cocinas y baños completos. Facilidades hasta 60 meses. Dirigirse Portería o 30-5843, 84-0785. v31

DEPARTAMENTO: 3 ó 4 dormitorios. Living - comedor, hall, dependencias servicio. Servicios centrales. También para oficina, teléfono. Pesos 6.200.000, con facilidades. Piedras al 600. MENTOR. T. E. 40-5812, 80-9867, 80-9387. v31

DUEÑO vende departamento desocupado, sin gastos mensuales, en Cangallo 4067, 1er. piso, departamento "A". Living-comedor, 1 dormitorio, baño, cocina, patio cubierto, teléfono, pasillo, placard. $ 1.500.000 y facilidades. Intermediarios abstenerse. 84-5380, 88-1682. Ver lunes a viernes, 14-19 horas.

Propiedad Horizontal

VENTA

DEPARTAMENTOS: Caballito, Botánico, Barrio Norte y Almagro. 1, 2 y 3 dormitorios, oportunidad. con grandes facilidades. 35-9470|9529 v30

DUEÑO ve de departamento Maure 1677, piso 1º "E", 3 ambientes, con teléfono, a una cuadra de Avda. Libertador. Visitar de 9.30 a 12.30 horas. Informes Sr. Bichman. 40-2366 y 40-2486, de 17 a 19 horas. v30

DUEÑO vende, Córdoba 5000, hermoso departamento externo, 4 ambientes y comodidades. 773-0417. Intermediarios abstenerse. v30

DUEÑO vende urgente, 1 ambiente grande, dividido, Migueletes 730, 2º "D", $ 700.000 y facilidades. T.E. 38-4755. v30

DUEÑO contrafrente, luminoso, living-comedor, dormitorio, amplios placard, balcón, tel., $ 1.400.000 y facilidades. Loria 370 "f". v1

DUEÑO vende regio ambiente estrenar, baño, cocina, balcón. Bulnes 1666, 5º "E". Visitar 15-18. v30

ENTRE RIOS-COCHABAMBA, 2 dormitorios, living comedor, teléfono, a la calle. Total $ 4.200.000 con facilidades. CAVALIERI Y CIA. T. E. 46-4961. v.30

FLORES: Yerbal 2248, 3er. piso, "G", sobre galería Boulevard, living-comedor, 3 dormitorios, cocina, comedor diario y dependencias servicio, antigüedad 6 años. Inmejorable estado. Visitar 11 a 18 horas. Precio total $ 6.000.000. Pago contado $ 2.870.000 y 72 cuotas de pesos 85.320 cada una, con interés incluido. Otras condiciones a convenir. ES INMOBILIARIA. 42-5796, 41-5135 v30

FLORES: Rivadavia 6747, 12º, contrafrente, 3 dormitorios, dependencia servicio, mucha luz, $ 6.400.000 con facilidades. Ver portería. EDESIL. T. 85-3457. v30

FLORES: Pedernera 485, externo, balcón, 2 ambientes, estrenar, facilidades. Aceptamos BHN. Salta 258 37-6063. v30

FLORES, sobre plaza, frente, teléfono: living-comedor, 3 dormitorios, placards, dependencias servicio, facilidades. MACHADO. 66-1733. v30

FLORES: Urgente, 3 ambientes, categoría, teléfono, balcón. $ 1.700.000, facilidades. 21-8179, 41-5287. v31

LIBERTADOR 4596: piso 200 m2. propios, living-comedor, 3 dormitorios, escritorio, dependencias servicio, garaje, facilidades. MARTY S. A., 40-7252|7159 de 11|19 horas. v30

MARTINEZ Residencial. Paso 409, amplios e impecables, con teléfono, de 2 ambientes. $ 2.950.000 de 3 ambientes, con estabilizador de ambientes, calefactor, extractor, balcón, etcétera. $ 4.000.000, con facilidades. VISION, Avenida Santa Fe 2123, Martínez. 792-2978. v31

MARTINEZ residencial. 4 cuadras estación, 1 Avenida. Categoría, estrenar, servicios individuales, incinerador, de 2 ambientes. $ 2.850.000. VISION, Avenida Santa Fe 2123, Martínez. v31

MARTINEZ residencial, departamento de categoría, a estrenar, 4 ambientes, cochera y palier individual, amplias facilidades. Juncal 7, Martínez. 792-5206. v31

MANSILLA Y CORONEL DIAZ: living-comedor, 2 dormitorios, dependencias servicio, lavadero, balcón, luminoso, antigüedad 2 años. Total $ 4.900.000, hay facilidades 2 años. 44-1409. YOFFE. 42-8337. v30

MELO - PUEYRREDON: Living-comedor, terraza, 3 dormitorios, 2 baños, teléfono, dependencias. T. E. 84-5772.

MONTEVIDEO Y QUINTANA: Al frente, orientado Este. Living-comedor (8x4), 3 dormitorios, dependencias, teléfono. Edificio 35 años. Sólo 2.000.000 contado y saldo en 60 mensualidades. GIMENEZ ZAPIOLA. 46-5661|65. v30

OLIVOS: 1 cuadra estación. Categoría, externo, vista río. Hall, living, balcón, 2 dormitorios, dependencias servicio, lavadero, amplia cocina, teléfono. 6.300.000, amplias facilidades. SULLIVAN - DE LA TORRE. 49-1303 y 46-7480. v31

OLIVOS, dueño vende o permuta por chico, en la zona, departamento, living-comedor, 2 dormitorios. 791-7477

ONCE: Avenida Pueyrredón y Tucumán una cuadra, Paso 665, 3º piso, departamento "4". Living y comedor separados, 3 dormitorios, office, cocina, dependencia servicio, teléfono. Permiten profesionales, muy barato. Total, $ 4.800.000. Posesión $ 1.500.000, saldo 5 años a convenir. Ver 10|12, 17|19 horas. v30

ONCE estrenar, frente, balcón terraza (no último), recepción, 2 dormitorios, dependencias servicio. Oportunidad, solamente $ 1.500.000, saldo 6 años. Visitarlo 14.30-18.30. Pasteur 727, 9º "A". 89-6703. v1

ONCE, 2 amplios ambientes, regiamente amueblados, teléfono, servicios completos. Total: $ 3.800.000, facilidades. Alsina 2525. Llaves portería.

ONCE: Boulogne - sur - Mer 831, 1-2 y 3 ambientes amplios, facilidades 72 cuotas. Salta 258, 38-2223. v30

PALERMO
Güemes 4560 (100 mts. subte Plaza Italia). 3, 2, 1 ambiente categoría. Servicios individuales con calefactores balanceados. Cocinas amplias. Lavadero. Azulejos San Lorenzo de color hasta cielo raso. Placards forrados con cajoneras. Detalles de terminación. Construcción adelantada. Entrega: Octubre 69. Amplias facilidades hasta 84 meses. Aceptamos certificados B.H.N. Construye: Ing. Edgardo Siemenson. MIRGAL: Teléfonos 49-0092, 45-7964|2743, de 13 a 19 horas. Lunes a viernes. Vendedor en obra sábados y domingos. T. E. 72-3235. ¡¡Visítelos!! v5

PALERMO MUY RESIDENCIAL
Demaría al 4400, a metros Embajada EE.UU. y jardines Rosedal, contrafrente, excelente orientación N.E. Muy luminoso, living-comedor, 2 amplios dormitorios, magníficos placards, dependencias de servicio, garaje, teléfono, servicios centrales, boiserie, moquette, detalles de jerarquía y confort. Impecable. Pesos 4.000.000 y facilidades. BELLOC. 73-5189. v31

PALERMO: 1 cuadra Avenida Santa Fe entre Salguero y Julián Alvarez. Duplex de categoría, amplio living-comedor, hermosa cocina, toilette y dependencias de servicio, 3 dormitorios, hall, 2 baños, ambiente a la calle, teléfono. $ 6.500.000 y facilidades a convenir. Vende ALEJANDRO BARNA (h.). 40-2129|1502, 701-7068 y 791-8740. v30

PALERMO: Malabia metros Libertador, hermoso 5to. semipiso, frente, living comedor, 3 dormitorios, 2 baños completos, paliers individuales, 2 habitaciones, servicio, lavadero, office, teléfono. $ 8.400.000, con facilidades. Categoría. CAPUTO INMOBILIARIA. 76-6389|9336. v31

PALERMO: Bulnes-Santa Fe, piso externo, palier privado, balcón corrido, tres dormitorios, buenos placards, toilette, baño, dependencias, teléfono. $ 6.500.000, con facilidades. HEINEN-DE LA TORRE — 73-2392, 73-6695, 73-1168. v31

PALERMO CHICO: Planta baja, al frente. Living-comedor y escritorio, 4 dormitorios, 2 baños, 2 dependencias de servicio, teléfono, garaje. Pesos 7.000.000 y facilidades. TRES INMOBILIARIA. 46-7780. v30

PALERMO: Estrenar. Avenida Cabildo, Jorge Newbery 2410. Todo frente, living - comedor, 2 dormitorios, dependencias servicio. Posesión $ 1.980.000 y 12 años. Ver portería. GRECO Y CIA. 46-0400. v31

PALERMO: Silvio Ruggieri 2916, 7º "28", casi avenida Libertador, 1 dormitorio, living-comedor, baño, amplia cocina, gran balcón, todos los ambientes a la calle, $ 2.100.000, contado, resto convenir. Se acepta crédito bancario. v30

PALERMO CHICO: Castex 3440, 2-3 dormitorios, cochera optativa. Posesión 30 %, saldo 60 meses. Aceptamos certificados del Banco Hipotecario Nacional. 46-5549. v4

PALERMO, dueño urgente 2 ambientes, moderno, con balcón, externo, Cavia 3108, piso 7º, departamento "34" (Una cuadra Avenida Alcorta). Ver 9-21 horas, 78-7209. v1

PALERMO: Ultimos departamentos 1, 2 y 3 ambientes a estrenar, hermosa vista Campo Polo. Aceptamos Préstamos Instituto Previsión u otros valores. 72-9723.

PALERMO, sobre subte, 2 dormitorios, living-comedor, dependencias, servicios centrales. Posesión $ 800.000 y facilidades. T.E. 30-5843, 84-0785. v31

PALERMO, Ugarteche 3050, 1º dpto. 28, 4 dormitorios, hall, living, comedor, teléfono, $ 8.000.000, CABRAL, vende, 42-3361. v31

PALERMO: Oro 2553, estrenar, comedor, 1 dormitorio, facilidades, gran cocina, aceptamos BHN. Salta 258, 37-6063. v30

PARAGUAY 2020, piso 1º, frente, living-comedor, 2 dormitorios, baño y toilette, a estrenar, facilidades. 73-9674.

PARAGUAY - RIOBAMBA: ambiente amueblado, total $ 2.100.000, facilidades 6 años. SOLVEYRA LANDO & JORGE. 83-7911. v30

PALERMO: Gurruchaga 1974, 1-2, 3 ambientes, facilidades, BHN acordado. 38-0512. v30

VICENTE LOPEZ, 2 ambientes a estrenar, particular. 797-7144. v1º

PLAZA DE MAYO, 2 ambientes con teléfono. Total $ 2.600.000, BETES Inmobiliaria, 82-2547. v31

PATERNAL: Beláustegui 910, externo, 1-2 ambientes, amplias facilidades 1.0 meses. Aceptamos BHN. Salta 258 38-2223 v30

POSSE Y CIA. Vendemos piso antiguo, categoría semana Arenales y Paraná, frente Plaza Vicente López, teléfono, 3 dormitorios, 2 baños, sendos placards, servicios centrales perfectos, recepción y amplia dependencia de servicio, precio total: dos millones contado, se atienden contraofertas, 9 14 horas. 84-7802. v3

PLAZA FRANCIA, dos ambientes externos, mínimo contado, saldo amplias facilidades, CONDE, teléfonos 23-1631, 23-1701.

PLAZA FRANCIA, moderno, 2 ambientes completos. Total $ 2.200.000. 80-9062. v30

PUEYRREDON 1789. Pisos de 2 dormitorios, con dependencias y sin dependencias y 2 baños. De 3 dormitorios sin dependencias y 2 baños. Servicios individuales, calefacción por losa radiante, 2 ascensores. Posesión agosto de 1969. Atención permanente en obra. Cocheras optativas. Financiación a 9 años. Giménez Zapiola y Cía. 46-5661|5, Florida 239 v31

SAN BENITO DE PALERMO, regio ambiente, 2 niveles 9 ½ x 3 ½ al frente, balcón, teléfono, muchas mejoras. Urgente. 80-7296.

SAN ISIDRO: Departamentos con cocheras individuales, living-comedor, 3 dormitorios con placards, baño, cocina, lavadero, dependencias servicio, servicios individuales. Portero eléctrico. Precio fijo. Facilidades de pago. EZCURRA PROPIEDADES, Acassuso 246, San Isidro. T. E. 743-2623|1911|5655.

TALCAHUANO, a media cuadra de Santa Fe, extraordinario departamento en el 3er. piso, al frente, totalmente amueblado, gran ambiente con cocina, teléfono, calefacción, aire acondicionado. O'CONNOR ROSPIDE Propiedades. Avenida Libertador número 13.208, Martínez. T.E. 792-8986-8293. v31

TRIBUNALES, OPORTUNIDAD
Nuevo, 2 ambientes amplios, placard, cocina grande. Apto profesional. Total $ 2.600.000. ORMI. 30-1233.

TUCUMAN 1500: living, dos dormitorios, dependencias, teléfono, total $ 3.200.000. 797-8145. v30

URIBURU-PEÑA: 2 dormitorios, living-comedor, sin dependencias servicio, balcón - calle, teléfono. Pesos 5.000.000 con facilidades, ALONSO. 44-7957. v31

VICENTE LOPEZ
11 pisos, categoría, 2 y 3 ambientes, servicios individuales a la calle o vista al río. Precio fijo, entrega 6|69. Avenida Maipú 821-25. Edificio similar Avenida Maipú 851-61, departamentos de 2 a 4 ambientes, extraordinario plan de pago para ambos edificios. Entrega inmediata con 20% y saldo 80 meses. Informes en Vicente López: Avenida Maipú 825 y 1483, de 9 a 21 horas, inclusive feriados. MAS ROCA HNOS. S.A. San José 334, 37-7274, de 11 a 20 horas. v|1º

VICENTE LOPEZ
Totalmente en 200 meses. Avenida Maipú 1591, sin extraordinarias ni intereses, 2 y 3 ambientes todos exteriores. Vista al río. Fecha fija de entrega. Precios inamovibles, servicios individuales. MAS ROCA HNOS. S.A., San José 334, 37-7274, 37-7793, de 11 a 20 horas. v1º

VICENTE LOPEZ. Avenida Libertador y General Roca 604, 3o. "A", 1 cuadra estación, totalmente externo, hermosa vista, moderno: living-comedor amplio, 2 dormitorios, dependencias servicio, regia cocina, teléfono. Total $ 5.500.000 con amplias facilidades. Visitar de 15 a 18 horas. Vende PROMOTHOR S.R.L. 87-9527. v30

VICENTE LOPEZ
Departamentos, 3 ambientes, servicios individuales, Préstamo Banco Hipotecario, otorgado, 1 cuadra estación. Segurola 848. Atención obra. v31

COMPRA

VENDA
Obteniendo el óptimo precio
AL CONTADO
Otorgamos al comprador créditos hipotecarios h|6 años de plazo
Solicite tasación
VINELLI
H. YRIGOYEN 710
30-9057|7881 34-3567

BARRIO NORTE-PALERMO-BELGRANO
PISOS Y DEPARTAMENTOS DE GRAN CATEGORIA
Solicitamos para atender pedidos de nuestra selecta clientela
INMOBILIARIA ROLDAN y Cía. S.A.C.I.F.
Rodríguez Peña 1673
T. E. 42-8210 y 41-0340 v30

BARRIO NORTE
A DUEÑO
Necesito urgente, 3-4 ambientes para satisfacer pedido. 38-2510.
S.I.A.

COMPRO o ALQUILO
COCHERA
Entre las calles Virrey Loreto, José Hernández, Cabildo a O'Higgins. TRATAR: T. E. 64-5380. v30

Barrio Norte - Palermo
Busco depto.-piso, 3-4 dorm., depend., cochera, hasta pesos 18.000.000 - 40-0025 v31

A A Barrio Norte. Compro urgente. Departamento de categoría. Recepción, 2 dormitorios, dependencias servicio, teléfono. Hasta $ 10.000.000. Contestación inmediata. JORGE SANCHEZ SORONDO. 85-1961, 44-2999, 84-0489. v30

A Barrio Norte: Compro urgente departamento, 2-3 dormitorios. Teléfono 83-7911. v30

A dueño, al contado, un ambiente amplio, divisible, o 2 ambientes, con teléfono, en Barrio Norte. Urgente. 48-5052. v30

A DUEÑO compro, Barrio Norte, planta baja, 2-3 ambientes, con teléfono. 83-2847. v.30

A. MAXERA - GONZALEZ, Pampa 5139. Necesita para clientes, casas, departamentos en venta o alquiler. Consúltenos sin compromiso: 78-5464. Máxima garantía. v31

AL CONTADO
En Barrio Norte 2 dormitorios living-comedor amplio con dependencias. luminoso, teléfono, hasta pesos 7.000.000. 48-5052. v30

BUSCO muy urgente: 2 - 3 dormitorios, dependencias servicio con o sin garaje. Barrio Norte, Palermo. T. E. 44-7957. v4

COMPAÑIA Alemana compra departamentos. 35-2599, 35-1065, 797-6826, 795-5148. v30

COMPRAMOS departamentos. Florida 981. Piso 1º. 31-6375. v31

COMPRO
terreno, frente 18 a 20 metros aproximadamente, fondo 35 a 40 metros aproximadamente, cualquier ubicación, pago al contado. Dirigirse por carta fijando precio a H. M. B., Sarmiento 1426, 3er. piso, Capital Federal. v31

COMPRO urgente a dueño directo, 2 ambientes, con dependencias servicio, teléfono y garaje. Categoría. Unicamente sobre Cerrito, Florida, Santa Fe o Cangallo. H. FACIO ZEBALLOS y Cía., 31-3580, 31-1866. v31

COMPRO piso a dueño, 4-5 dormitorios, 2 cocheras, sobre Libertador, jardines Palermo. Corrientes 932, 3º; 35-7695.

COMPRO urgente, contado, departamento 2-3 ambientes, con o sin dependencias servicio. Barrio Norte, Palermo. 33-2832|8907|2442. v30

COMPRO: 2 ambientes, teléfono, Plaza San Martín a Callao. 44-8395. v30

COMPRO departamento directamente de dueño. 8.30 a 18.30. 46-9058. v30

COMPRO dueño departamento moderno, bien ubicado. 45-7451. v30

FAMILIA norteamericana compra piso, amplia recepción, 3 dormitorios, vista jardines. Pago contado. Teléf. 792-0159. v.30

PARA dos estudiantes arquitectura, ofrecer un departamento chico y luminoso, en Capital. 83-8207, Señor Héctor.

SOY interesada particular, y necesito comprar sólo al propietario, departamento 2 ó 3 ambientes. 392-9984. Señora Daumas. v31

Oficinas y locales

Sección A-5 *Tarifa I*

COMPRA

LOCALES
OFICINAS
PETIT HOTELS
Vendemos o Alquilamos
Continua demanda
ADECA
32-3230, 31-9929-3688|9314
M. T. Alvear 684 (Pza. S. Martín)

FEDERICO LANUSSE Y ASOCIADOS
Urgente necesita oficina, zona Bancaria, 150 m2. Compra contado - 40-2680. v30

BELGRANO
TRANSFIERO JOYERIA
Echeverría 2418, a mts. Cabildo 2000. Apto otros ramos.

COMPRAMOS locales. Florida 981. Piso 1º, 31-6375. v31

VENTA

LOCAL
CONGRESO
Hipólito Yrigoyen 1450
Amplio local, sótano y dep. Anexo gerencia, Montacarga, aire acondicionado, 2 teléf., baños. Total 415 m2. Extraordinario. Exposición tejidos, automotores, banco, etc. Informes:
PROVENTAL — Tel. 49-0688

A A A Oficina, Sarmiento y Paraná, 70 m2 propios, dos líneas telefónicas. Pesos 2.100.000 y facilidades. 80-5934. v30

AMUEBLADA: Oficina zona bancaria, con teléfono. Venta directa. T. E. 45-4994. v30

AVENIDA CORDOBA y Paraná 859. Locales con sótano y teléfono. T. E. 44-8547. v30

AYACUCHO 329. Local con subsuelo y dos baños. Entrega julio 69. 40 % contado y 72 meses. 45-4994. v30

BARRANCAS, locales en construcción, a metros de avenida Montes de Oca. Muchas facilidades. Pinzón número 1657, avenida Martín García 614. v7

CALLAO Y GUIDO: Regio local 60 m2., amplias vidrieras. Facilidades. 35-6237.

CORRIENTES Y PRINGLES: A la calle, apto comercio mayorista o profesional. Con sótano y|o vivienda. 35-9529|9470. v30

LOCAL céntrico, adaptable oficina o vivienda. Dueño vende. Paraná 560, planta baja, 120 m2., sótano 60 m2., dos teléfonos. Total pesos 13.000.000. 45-7321, 45-7194. v30

NUEVA POMPEYA: Excepcional esquina, local, terreno con tinglado y habitación y vivienda con teléfono, todo desocupado, facilidades. MACHADO. 66-1733. v30

TRES ambientes, a la calle, con teléfono. Precio total $ 2.200.000, con facilidades. TRES INMOBILIARIA. 46-7780. v30

TRIBUNALES: Talcahuano 638, 2º, "C", departamento apto profesional, estudio, escribanía, 100 m2 propios, sala recibo, 5 despachos, dependencia, 3 baños, teléfono, calefacción. Increíble. Total $ 5.500.000, con amplias facilidades. Ziede. 40-4100 y 46-0445. v30

TRIBUNALES: Lavalle 1334, piso 3º 3 oficinas, con o sin muebles, 2 líneas teléfono. ¡Oportunidad! Urgente. Facilidades. Visitar de 11 a 12 horas. v1.

TRIBUNALES: Hall, 2 amplios ambientes, baño privado. 70 % en facilidades. Paraná 851, 44-8547. v.30

VICENTE LOPEZ
Locales buena ubicación, en avenida Maipú 1485 - 1571. MAS ROCA HNOS. S.A., San José 334. 37-7274, 37-7793. v1º

Depósitos, galpones

Sección A-6 *Tarifa I*

VENTA

WARNES Y CANNING, sobre Antezana al 100. Edificio planta baja y 3 pisos, con montacarga perfecto estado, 2 líneas telefónicas. 1.200 m2. cubiertos, facilidades de pago. FILSA S. A. T. E. 33-5316, 34-8192. v30

Quintas

Sección A-7 *Tarifa I*

COMPRA

CASAS quintas. Consúltenos EMADI. 35-5171, 38-[illegible] v30

MUY BUEN CHALET, con no menos de 7 hectáreas, bien arbolado, preferentemente con pileta natación. Ideal sobre Ruta Panamericanas, rutas 7, 8, 194, 197, 202. Informes: ADMINISTRACION VARELA, Debenedetti Nº 599 La Lucila. 791-6575. v.30

VENTA

BELLA VISTA: Barrio Santa María. Zona residencial, Espléndidos lotes. Quintas de ¼ manzana. Venden: Leal A. Montello, Pavón 4024. T. E. 921-5413, y D. Bertana, Sarmiento 559. T. E. 49-0505. v31

JOSE C. PAZ. 4½ hectáreas sobre pavimento, ideal gran institución, club, colonia de vacaciones, etcétera. Chalet principal, 300 m2. cubiertos, amplia pileta, parque arbolado, monte frutales, casa cuidador, galpones, teléfono, luz eléctrica. LINCOLN SCA. Inmobiliaria. Marcelo T. de Alvear 684, 9º piso, 32-3243. 32-6478. v30

LOMAS DE SAN ISIDRO: hermoso parque 2300 metros, con pileta, casa 3 - 4 dormitorios, amueblada. 392-2233, 12-19 horas. v30

PACHECO, particular, vende frente a Ford, casa quinta, 4 dormitorios, 4800 m2. de parque, arbolado. 200 m2. cubiertos, calefaccin central, pileta, ruta 9, kilómetro 36.200.

SAN MIGUEL, gran quinta, 2 hectáreas teléfono, pileta. Ideal loteo. 82-8103.

Propiedades (Casas)

Sección A-1 *Tarifa I*

COMPRA

A Pompeya compro urgente casa o 1 ó 2 lotes, preferentemente cerca o sobre la avenida Sáenz. Unicamente a dueño. Pago contado. Tel. 34-2463 y 30-6398. v1º

ANTIGUA, buena ubicación (para horizontal.) 31-6907. v1

BELGRANO: Palermo, hasta Beccar, residencia, petit hotel o chalet de categoría, para directivo importante empresa. 772-4529|5109. v30

COMPAÑIA ALEMANA DE PROPIEDADES, garantiza vender su chalet. 797-6826, 795-5148, 35-2599, 35-1065. v5

COMPRAMOS propiedades. Florida 981. Piso 1º. 31-6375 v31

COMPRO casa una planta, 2-3 dormitorios, Olivos hasta San Isidro. $ 20.000.000. 792-0159. v30

COMPRO casa ocupada, amplio frente, doy como parte de pago departamentos terminados, pago diferencia. 45-7579. v30

INVERSIONISTA compra a dueño casa, Barrio Norte, Botánico, intermediarios abstenerse. 46-3448. v31

MATEO B. HARTZ necesita para cumplir pedidos de sus clientes casas desocupadas - ocupadas y petit hoteles. Ofrezca el suyo. 45-7579. v30

VENTA

MARTINEZ
RESIDENCIA NUEVA
PARQUE Y PILETA
Sobre Barrancas, vista al río, en exclusivo rincón rodeado de añosa arboleda. Amplia recepción, comedor, escritorio, 4 dormitorios, 3 baños mármol y cerámica, toilette, dependencias acordes con la categoría de la casa, vestuarios, aire acondicionado central, etc., construido por arquitecto de renombre. 50.000.000 con facilidades.
HEINEN - DE LA TORRE
(De la Corpor. de Rematadores)
PAMPA 2664
73-2392, 73-6695, 73-1168 v31

BELGRANO 'R'
AV LOS INCAS
Jardín c|Pileta
Lujoso chalet moderno. Gran recepción, escritorio, toilette, comedor diario, 4 dormitorios, principal c|antecámara, 2 baños, dependencias, buenos placards, garaje. Calefacción, etc. Se acepta depto. en parte pago
HEINEN - DE LA TORRE
De la Corporac. de Rematadores
PAMPA 2664
73-2392 73-6695 73-1168 v31

MARTINEZ
LIBERTADOR AL RIO
Gran recep., escrit., 3 dorm., ply room, dep. serv., calef. automática a gas, teléf., gje. 3 coches, jardín, INDEPENDIENTE AL FONDO: Chalet, liv., com., com. diar., dorm., baño y coc. Total $ 16.000.000 contado.
Villalonga Nazar, Reggi y Cía.
Brown 446, S. Isidro. 743-8974

Braga Menéndez
Chalets - Departamentos - Locales - Lotes - Edificios y fracciones industriales. Administración de propiedades e hipotecas
Libertador 3500, La Lucila
795-7837 y 7864
Corrientes 316, 32-9080 v31

PALERMO CHICO
GRAN CATEGORIA
Residencia de embajador, ejecutivo, profesional, etc. 450 m2. cubiertos. P. baja: hall de entrada, escritorio, living, bar, comed., toil., garaje p|3 coches, jardín, etc. 1er. piso: hall íntimo, 3 dorm. c|boiserie, 2 baños, gran tza., estup, dep. serv. Teléfono
VENDE CON FACILIDADES
P.A.V.
Tasaciones profesionales s|cargo
82-1530 82-7545

MARTINEZ
Residencial chalet, tipo dúplex, liv-com., 3 dorm., toil., dep. serv., patio, calef., jard., entr. auto. T. $ 8.300.000, c|fac. CASTEX PROPIEDADES. Vieytes 834, Martínez. 792-3830. v31

LA LUCILA
¡UN REGALO!
Zona Resid. 1 cd.|Av. Libertador y estac., s.|630 mts. terreno, liv.-com., escrit., toilette, 2 dor. Otra herm. hab. fijar., dep. serv., calef., teléf., gje. Total 18.000.000
Infor.: ADMINISTR. VARELA
Debenedetti 599, La Lucila. T. E. 791-6575 v1º

BELGRANO
RESIDENCIAL
O'HIGGINS 1949
Casa de categoría totalmente alfombrada y decorada, 8,66x44, 9 años de antigüedad, 3 dormitorios, 2 livings, 2 cocinas completas, 2 líneas de teléfono. Vendo urgente. 76-2037|1982. Ver hoy y mañana 14 a 18 horas. v31

RIVADAVIA 5800
Petit Hotel de Categoría
Ideal clínica, club social, asociación profesionales, sindicatos
Vende
Inmobiliaria Roldán y Cía. S.A.C.I.F.
Rodríguez Peña 1673
T. E. 42-8210 y 41-0340 v30

CABALLITO
Av. Honorio Pueyrredón al 1300. Petit hotel de gran jerarq. Ampl. recepc., com. diar., coc., office, toil., pat. andaluz, gje. P. alta: hall, 4 dorm., 2 baños. complet., jard. inv., 2 hab. y bañ. servic., tza., calefacc. y agua caliente central y automát., teléfono. Pesos 20.000.000 con facilid.
INFORMES: 58-0721 v.30

CABALLITO
PETIT HOTEL
Ampl. recepc., 6 dorm., ampl. hall intimo, dep|serv., gje., patio, sup. cub. 500 m2., sup. terreno 350 m2.
Vende GIROD INMOB.
T. E. 90-0156 v30

MARTINEZ
Chalet sola plta. Categ., estr., recep., com., 3 dorm., 2 baños, com|drio. 6x3, bño|auxiliar, gje., pza. y bño. serv., jdín. Fondo y teléf. $ 15.000.000, acepto lote o casa vieja en parte de pago. VISITE. CARLOS PELLEGRINI 1828. Informes:
VISION - T. E. 792-2978 v31

ACASSUSO
Magnífico chalet, 2 plantas, amplio jardín, planta baja, hall, living con chimenea, comedor, toilette, office, cocina lavadero cubierto, cuarto planchar, patio, garaje. Planta alta: hall con chimenea, 4-5 dormitorios, 2 baños, terraza, 2 cuartos servicio, calefacción automática a gas. Pesos 38.000.000, con facilidades. BARRUTI Y CIA. 44-6376. v30

ACASSUSO: Güemes y Las Heras, living comedor, 2-3 dormitorios, baño, cocina, dependencia de servicio, garaje, teléfono, $ 7.900.000 con facilidades. GONZALEZ CHAVES. T. E. 743-2753|792-0771. v31

ACASSUSO: Parque Aguirre, chalet a estrenar, 2 plantas, 4 dormitorios, living-comedor, dependencias, calefacción, garaje, jardín. $ 21.000.000. 795-7113. v30

ADROGUE dueño vende chalet antiguo, 2700 metros parque. Muy bien ubicado. TE. 99-2250.

AV. PARRAL: a metros, calle Franklin 988. Living-comedor, 2 dormitorios, baño, cocina, 2 habitaciones de servicio, terraza, teléfono, lista para habitar, precio total: $ 6.500.000 con facilidades. Visitar todos los días de 10 a 17 horas. FITTIPALDI PROPIEDADES S.R.L. 35-8872|2724. v31

BARRACAS: sobre Martín García, casa de gran categoría, garaje y teléfono. Informes: SALVADOR MELO, Suárez 1815, 28-5180.

BELGRANO
Olleros 2514, a estrenar, posesión y escritura inmediata, amplio living-comedor 2 y 3 dormitorios con placards, grandes cocinas, dependencias servicio, cocheras y bauleras especiales, construcción de primera, servicios individuales, últimos disponibles, acepto parte pago casa, terreno o departamento capital. Visitar diariamente. v30

Mar del Plata

Propiedades

VENTA

COSTE Y FREULER
CORRIENTES 1741 — T. E. 4-7591, 4-4036
Pta. Mogotes: Calle 37 y Boulevard — 8-4751
CHALETS LOS TRONCOS y PLAYA GRANDE

FORMOSA 259 (cartel). 4 dormitorios, parque 750 m2., teléfono, Amueblado. Total $ 10.000.000. Facilidades.
BDO. IRIGOYEN 3368 (cartel). 3 dormitorios, dependencias servicio, parque, teléfono. Facilidades.
ALVARADO 152 (cartel). 3 dormitorios, dependencias servicio, muebles, teléfono. Total $ 8.500.000. Facilidades.
A. DEL VALLE 3340 (cartel). Living-comedor, 4 dormitorios, dependencias servicio, parque, c|vista al mar, teléfono. Total $ 12.000.000.
ALMAFUERTE 1227 (cartel). 3 dormitorios, dependencias servicio, garaje, teléfono, parque. Facilidades.
ALVARADO 849 (cartel). Living-comedor, 4 dormitorios, dependencias servicio, parque, garaje amplio. Facilidades.
QUINTANA 462 (cartel). 2 dormitorios, gran recepción, muebles, teléfono, jardín, Facilidades.
PRIMERA JUNTA 902 (cartel). Living-comedor, 5 dormitorios, 2 dependencias servicio, parque. Facilidades.
MENDOZA 2841 (cartel). Living-comedor, 4 dormitorios, garaje, dependencias servicio, vivienda caseros, parque. Facilidades.
ALSINA 2985 (cartel). Living-comedor, 3 dormitorios, dependencias servicio, garaje, muebles. Total $ 7.500.000. Facilidades.
AVELLANEDA 1171 (cartel). Living-comedor, 3 dormitorios, dependencias servicio, garaje, muebles, teléfono. Facil. a 4 años
ALVARADO 416 (cartel). Living-comedor, 3 dormitorios, dependencias servicio, jardín, teléfono, garaje, muebles. Total $ 10.800.000. Facilidades.

Y... 100 OFERTAS MAS
Agilidad, responsabilidad, eficacia v.30

Propiedad horizontal

VENTA

Coste y Freuler
CORRIENTES 1741
Pta. Mogotes Calle 37 y Boulevard
Departamentos pleno Centro
INCREIBLE!
Poses. 30 de octubre de 1969
Construcc. de 1a. calidad: 1 ambiente divisible a la calle, baño. compl., coc. separada, serv. individ. Al boleto: $ 298.000. A la posesión: $ 298.000. El saldo en 80 cuotas mensuales sin refuerz. 2 amb. ampl., a la calle, con balc., lavad., servic. indiv. Al boleto: $ 395.000. A la posesión: $ 395.000. El saldo en 80 cuot. mens. s|refuerzos. Gran oportunidad. CONSULTENOS v.30

AVENIDA COLON 1662, 12º, "A". Vista mar, hermoso, 2 ambientes y solárium, cocina, baño completo, amplio, amueblado. $ 1.400.000 y facilidades, portería. En Buenos Aires T.E. 392-2534, 392-7980, Maipú 812, 1º "L".

VISTA AL MAR, sobre Colón, balcón vereda, sol, living-comedor, 2 dormitorios, dependencias de servicio. Contado $ 2.250.000, saldo facilidades. Nannini - Barrera, Maipú 216, 2º. T.E. 40-7270, Buenos Aires. Colón 1934, Mar del Plata. v31

Propiedad horizontal

VENTA

110 MESES
$ 21.275
Posesión Dic./70. $ 260.000. Plaza Colón - Casinos - Playas. Ambiente doble, cocina separ., baño completo.
NANNINI - BARRERA
Colón 1934, Mar del Plata
Maipú 216, T. E. 40-7270
Buenos Aires v31

Terrenos

VENTA

TENEMOS compradores de propiedades, terrenos y fracciones, cualquier zona. Sucesores de R. P. PERACCA & Cía., Rivadavia 2152, Mar del Plata o Talcahuano 90, Buenos Aires. v2

Alquileres

SE OFRECE

¡ADEMAR! 18º aniversario: Alquila año, invierno, chalets, departamentos, locales. Santiago del Estero 2188. v31

GRAFODRAMAS Por Luis J. Medrano

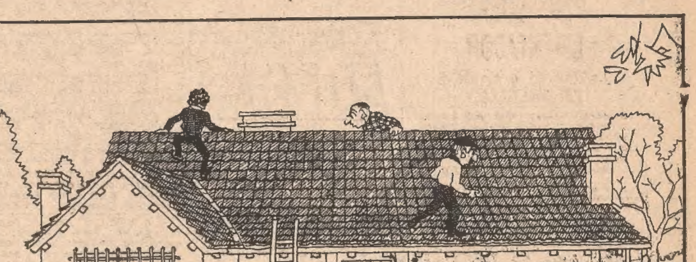

Granizo

BELGRANO: "R": residencial, Estomba y Olazábal, hermosa residencia, amplia recepción, 3 dormitorios, dependencia, patio, garaje, amplia terraza, impecable, ideal profesional, $ 4.750.000 y facilidades, BELLOC. 73-5189. v31

BELGRANO
Amenábar 646 entre Olleros y Federico Lacroze, a estrenar, con posesión inmediata, living-comedor, 2 y 3 dormitorios, con amplias dependencias servicio, grandes cocinas, cochera y baulera, servicios individuales, construcción de primera, total desde 5.900.000 con facilidades. Visitar diariamente. v30

BELGRANO R: Metros avenida Los Incas, petit hotel, amplia recepción, comedor, cocina, comedor diario, jardín invierno, garaje, sala juegos. Altos: 3 dormitorios, baño, balcón. Construido sobre predio de 14x32. $ 12.500.000 y facilidades. Caputo Inmobiliaria. 76-6389|9336. v31

BELGRANO: Moldes al 1500, moderna residencia, antigüedad 2 años, recepción, 2 dormitorios, magnífica cocina, breakfast, dependencias, garaje, jardín, teléfono, detalles de confort, superficie cubierta 185 m2., terreno mide 11,34x22, $ 8.500.000 y facilidades. BELLOC, 73-5189. v31

BELGRANO: Aguilar - Cabildo. Casa estilo inglés (8,66x43). Ideal profesionales. Planta recepción amplia, 3 dormitorios, cochera, teléfono. Merece refaccionarse. $ 14.000.000, con facilidades. HEINEN-DE LA TORRE. 73-2392-6695-1168. v31

BELGRANO "R". Casa antigua en una planta. Amplio hall, living, tres dormitorios, comedor diario, cocina, baño, dependencias, jardín, patio, teléfono. $ 4.000.000 y facilidades. HEINEN-DE LA TORRE. 73-2392-6695, 73-1168. v31

BELGRANO: River, chalet, dorm., liv., com., parr., parque, tel., garaje, terr. 10 x 26. Llamar, teléfono 73-6250. v1

BOVEDA CHACARITA
VENDO, esquina, 1a. categoría
T. E. 42-6449 v30

BOVEDA, en Recoleta. 45-5649. v1

CABALLITO: amplia casa, planta baja, hall, sala, comedor 8 x 4, 3 amplios dormitorios, hall íntimo, dependencias servicio, patio, superficie cubierta 230 m2. 90-0156. v31

CABALLITO NORTE: casa, 2 plantas en horizontal, living y comedor, 3 dormitorios, baño, pieza de servicio, lindo patio, amplia terraza, garaje para dos coches, teléfono. DOMINGUEZ LEDESMA y CIA. Teléf. 76-2189. v31

CORDOBA Y THAMES, 3 habitaciones, baño y cocina, en terreno de 8,66x18. M. E. Tesouro. 44-6916 v30

FLORES: casa con 4 departamentos, terreno 8,66x62,35, adaptable vendo block, dueño, San Pedrito 659|61. v1

HURLINGHAM: Muñoz Maines de Asensio Río Colorado 377. 655-6303. Chalet categoría, 3 cuadras estación, living, comedor, pisos roble Eslavonia, 2 dormitorios, dependencias servicio, teléfono, garaje, 500 metros jardín. $ 4.000.000 y facilidades. v31

LA LUCILA. Residencial. 1 cuadra Avenida Libertador y estación, sobre 630 metros terreno. Living-comedor, escritorio, toilette, 2 dormitorios. Otra hermosa habitación familiar, dependencia servicio, calefacción, teléfono, garaje. Total $ 18.000.000. Informes: Administración Varela Debenedetti 599, La Lucila. 791-6575. v31

LA LUCILA: chalet 2 plantas, living y comedor, escritorio, cocina, dependencias, cuarto planchar, amplios placards, guardacoche, 1 año, 2 toilettes, 2-3 dormitorios, terraza, patio-jardín, calefacción central, gas teléfono, facilidades. CASTEX PROPIEDADES. Vieytes 834, Martínez. 792-3830. v31

LOMAS SAN ISIDRO: Magnífica residencia en 1 planta, 2000 metros2 de parque arbolado y pileta de natación. Living y comedor, 3 dormitorios, 2 baños, galería, office y cocina, lavadero, dependencias servicio, garaje, casa caseros, 2 habitaciones con baño, teléfono. Total $ 20.500.000, con facilidades. EZCURRA PROPIEDADES. Acassuso 246, San Isidro. 743-2623|1911|5655.

LOMAS DE SAN ISIDRO, Ruta Panamericana y Sucre, magnífico chalet en Planta Baja, zona de suntuosas residencias, porch, living y comedor, 3 dormitorios, 2 baños, jardín invierno, comedor diario, cocina, altillo, garaje, lavadero, pileta natación, patio cubierto, calefacción, gran jardín, O'CONNOR ROSPIDE PROPIEDADES, Avenida Libertador 13.208, Martínez. 792-8986/8293. v31

LOMAS DE SAN ISIDRO: sobre 1000 m2. de jardín, chalet, 3 dormitorios, living y comedor, comedor diario, baño, cocina, dependencia de servicio, garaje, pileta. $ 14.000.000 con facilidades. GONZALEZ CHAVES. 743-2753, 792--0771. v31

LOMAS SAN ISIDRO: Magnífica ubicación. Chalet, living-comedor con chimenea, 3 dormitorios, 2 baños, cocina y dependencias servicio, entrada de auto. Precio total $ 12.500.000, con facilidades. EZCURRA PROPIEDADES. Acassuso 246, San Isidro, T. E. 743-2623|1911|5655.

LOMAS - TEMPERLEY: Ituzaingó 234, casa de categoría, 180 metros cubiertos, 3 dormitorios, escritorio, gran recepción, comedor diario, 2 baños, dependencias servicio independientes, gran parque. Atiende dueño.

MARTINEZ: ½ cuadra Avenida del Libertador hacia el río, magnífica residencia en 512 metros de tierra, 2 plantas, hall, living-comedor, toilette, comedor diario, cocina, garaje, dependencias servicio, gran galería. Planta Alta: 4 dormitorios, 2 baños, 2 balcones, terraza. O'CONNOR ROSPIDE Propiedades, Avenida Libertador 13.208, Martínez, T.E. 792-8986/8293. v31

MARTINEZ: Rodríguez Peña entre Santa Fe y 3 Sargentos, 2 plantas, porch, hall, living-comedor, escritorio, toilette, comedor diario, jardín invierno, garaje, lavadero, parrilla. Planta Alta: hall, 3 dormitorios, cuarto estudio, baño, dependencia servicio, calefacción automática, teléfono. O'CONNOR ROSPIDE Propiedades, Avenida Libertador 13.208, Martínez. 792-8986|8293. v31

MARTINEZ: Hermoso chalet, 3 dormitorios, living-comedor, comedor diario, dependencia servicio, garaje, calefacción central, teléfono, jardín. 792-2434. v31

MARTINEZ, residencial. Chalet de categoría, con parque, jardín, cochera y teléfono. $ 7.000.000 con facilidades. Juncal 7, Martínez, T.E. 792-5206.

MARTINEZ. Chalet antiguo. Living-comedor, 3 dormitorios, jardín, excelente estado. MARINI. 32-9677|32-9508. v30

MARTINEZ. Gran esquina. Chalet 3 ambientes. Oportunidad. 78-5464. MAXERA-GONZALEZ. Pampa 5139. v31

MONTE GRANDE: Dos cuadras estación, seis ambientes, teléfono, parque. Muy buen estado. $ 3.100.000 y facilidades. 46-0013. v30

NUÑEZ, Guayra y O'Higgins, petit hotel, 6 ambientes, 2 baños, dependencias servicio, guardacoche, jardín, teléfono, facilidades. 73-9674.

OLIVOS, chalet muy cómodo, barrio chalets, con pileta natación y teléfono. Juncal 7, Martínez. T. E. 792-5206. v31

PALERMO: Aráoz al 1200, próximo a la avenida Córdoba, magnífica vivienda con depósito, ideal pequeña industria o cualquier destino, impecable, entrada autos. $ 7.200.000 y facilidades. BELLOC. 73-5189. v31

PUNTA CHICA: Libertador al río, chalet en 2 plantas, living-comedor, toilette, comedor diario, cocina, lavadero cubierto, garaje, parrilla, jardín. Planta Alta: 5 ambientes, 2 baños, jardín invierno, teléfono, calefacción Eskabe. Oportunidad. O'CONNOR ROSPIDE Propiedades, Avenida Libertador 13.208, Martínez. T. E. 792-8986/8293. v31

VICENTE LOPEZ: amplia recepción, con chimenea, 4 dormitorios, 2 baños y toilette, 2 piezas de servicio, garaje, amplio jardín, pileta, vestuarios, parrilla y quincho. Pesos 13.000.000 y facilidades. GONZALEZ CHAVES. 743-2753, 792-0771. v31

PUNTA CHICA: Zona residencial, con vista al río, 3 magníficos dúplex, a estrenar. Living con chimenea, toilette, cocina, 3 dormitorios, baño, guardacoche, jardín. $ 6.950.000, con facilidades. EZCURRA PROPIEDADES. Acassuso 246, San Isidro. T. E. 743-2623|1911|5655.

VICENTE LOPEZ a San Isidro, necesitamos urgente propiedades zona residencial. 792-5265.

Arrendamientos y Campos

Sección A-2 *Tarifa I*

COMPRA

AAA GUILLERMO LIVINGSTON Compramos, propietario, 500-600 hectáreas, (Las Flores-Cachari-Rauch), Sobre ruta. Monte y mejoras. Teléfono 44-4814. Vicente López 1742, Capital. v30

AAA GUILLERMO LIVINGSTON Compramos, propietario, 800 hectáreas, (Rufino-Villa Saboya-Cañada Seca), Apotrerado, aguadas. 42-7409. Vicente López 1742. v30

AAA GUILLERMO LIVINGSTON Compramos propietario, 500 hectáreas. (Oeste, para invernada) Teléfono 44-4814. Vicente López 1742, Capital. v30

AAA GUILLERMO LIVINGSTON Compramos, propietario, 400, 500 hectáreas, (Lobos, Navarro, Roque Pérez). Sobre ruta. 42-7409. Vicente López 1742. Capital. v30

AAA GUILLERMO LIVINGSTON Compramos, porpietario, 500, 1000 hectáreas, (preferentemente Azul o Tandil, Rauch). 42-7409, Vicente López 1742. Capital. v30

AAA GUILLERMO LIVINGSTON Compramos, propietario, 250-300 hectáreas. (Capilla-Luján). Sin mejoras. 44-4814. Vicente López 1742. Capital. v30

AAA GUILLERMO LIVINGSTON Compramos, propietario, 5000-10.000 hectáreas, (Río Colorado-Victoria). 42-7409. Vicente López 1742, Capital. v30

AAA GUILLERMO LIVINGSTON Compramos, propietario, 800-900 hectáreas, (de 25 Mayo a Navarro), Sobre ruta. 42-7409. Vicente López 1742. Capital. v30

BONAGRO necesita 800 a 1200 hectáreas próximas Ruta Nº 2, aptas pasturas y cría vacunos; mejoras y poblaciones de trabajo. Operación rápida, a precio razonable. BONAGRO SAFIR, Rivadavia 1255. T. E. 37-1397/4695. v30

BUSCAMOS su campo en provincia de Entre Ríos. Capitalizamos y adquirimos su hacienda. Informes: AVILA MILBERG y Asociados Agropecuaria, Florida 229, 6º piso, oficina 610. 34-3241. v12|6

COMPRAMOS sur de San Luis, norte de La Pampa, campos alambrados con agua buena. Apartado Especial Nº 30, Correo Central, Bs. As.

VENTA

ESTABLECIMIENTO
FORMADO
A 220 Km. Buenos Aires
PROX. PAVIMENTO
S|CENTRO DE LA PROVINCIA
EN VENTA
Campo apto agricultura y ganadería con buenas mejoras, bien apotrerado, muy buena agua. Se vende por disolución de sociedad, sin intermediarios. Tratar:
VIAMONTE 1660 - 3o. "B"
De: 9.30 a 12 y 16 a 19 hs.
BOLY ELIZALDE Y CIA
46-2084 46-3335

NAVARRO
92 Hás., con mejoras, 4 potreros. Molino. Tanque. Manga. Vivienda. Precio $ 11.180.000, con fac.
TRES INMOBILIARIA
46-7780 v30

ATENCION: 1100 hectáreas entre San Luis y Mercedes, 12 kilómetros Ruta 7, alambrado. $ 14.000. 20 % entrega y posesión, saldo 4 años. FERREYRA Y MARTIN, 40-0877, 46-3925. v30

GILES: Estanzuela antigua en 135 hectáreas, con población y mejoras, frondosa arboleda, 10 potreros, en explotación de tambo Holando, vendo desocupado campo o a tranquera cerrada. B. G. PEREYRA WALLACE. Colón 1021. T.E. 387, Luján. v31

LUJAN, 50 hectáreas sobre pavimento, con instalaciones aptas para haras y cabaña. Informes: Casilla Correo 92, Luján. v1º

SANTA FE: Sobre Ruta Provincial, 1300 hectáreas, casa, galpón, 6 potreros, molino, cría invernada. Ideal inversión, $ 25.000 hectárea, vendo, permuto. Preferencia hotel Mar del Plata. 612-7544.

VENDO campo alto. 1000 hectáreas. Sobre ruta 12 (pavimento). 25 kilómetros. Al sur de Gualeguaychú. Tratar: Palma 918. T. E. 1178, Gualeguaychú. v1º

VENDO o alquilo chacra 21 hectáreas en Mercedes (Buenos Aires). Tratar: 781-3124. v30

900 HECTAREAS próximas al Tío (Córdoba), amplia casa, bien apotrerado, 4 molinos, buen campo agrícola-ganadero. Oportunidad, pesos 35.000, facilidades. FERREYRA Y MARTIN, Sarmiento 680, 3º. 40-0877, 46-3925. v30

5500 hectáreas, zona Bolívar-General Lamadrid, excepcional campo de cría, gran operación. FERREYRA Y MARTIN, Sarmiento 680, 3º, T. E. 40-0877, 46-3925. v30

24 hás. en San Pedro (B), cerca ruta, mejoras, facilidades. Vende CERVERA, 25 de Mayo 685, San Pedro (B). v.31

Terrenos

Sección A-3 *Tarifa I*

COMPRA

VENDA BIEN
SU TERRENO
TASACION REAL
SIN CARGO
H. Facio Zeballos y Cía.
Agente de Bienes Raíces
ESMERALDA 961, p. baja "K"
31-3580 - 1866 v30

SOBRE PANAMERICANA
O PROXIMO
Solicitamos fracciones desde 20 a 50.000 mts2., para atender pedidos firmes
Inmobiliaria Roldán y Cía.
S.A.C.I.F.
Rodríguez Peña 1673
T. E. 42-8210 y 41-0340 v30

A dueño compro terreno, Barrio Norte Botánico, intermediarios abstenerse. 46-3448. v31

ADQUIRIMOS terrenos bien ubicados y buenas medidas. Resolución rápida. Pago contado. Aceptamos intermediarios, negocios firmes. Inversión hasta $ 350.000.000. BONAGRO SAFIR, Rivadavia 1255. 37-4695/1397. v30

COMPRAMOS terrenos. Florida 981, piso 1º. 31-6375. v31

CENTRO NORTE, Palermo, Belgrano, baldío bien ubicado, para importante empresa constructora. Teléfono 772-4529|5109. v30

COMPRO
Terreno, frente 25 a 30 mts. aproximadamente, fondo: 30 a 40 mts. aproximadamente. Cualquier ubicación. Pago al contado. Dirigirse por carta fijando precio a H.M.B.: Sarmiento 1426, 3er. piso, Capital Federal. v1

COMPRO terreno, amplio frente, Barrio Norte, doy como parte de pago departamentos terminados, pago diferencia. 45-7001. v30

PARTICULAR compra terreno en Vicente López, Olivos, zona residencial. Medidas aproximadamente 15x25 m. Tratar: 85-1835, 797-6658. v31

PINAMAR compro lote bien ubicado. 85-3701. v30

RUTA CORDOBA. Tío Pugio, 160 hectáreas, buen negocio, poco contado, vendo, Santa María Oro 80, Temperley. v31

VENTA

BELLOC
Av. Libertador 4652 . 10,50x43,20
Av. Cabildo 3151 ... 9,50x37,50
Moldes 1427 ...... 17,32x35,00
Ramón Freyre al 900 8,77x40,00
Conde al 2200 .... 10,00x40,00
Julián Alvarez 1021 . 17,32x50,00
T. E. 73-5189
TASACIONES ANALITICAS SIN CARGO v31

BALDIO UNICO
20 mts. DE FRENTE
AV. LAS HERAS (e) Ocampo y Billinghurst con superf. de 430 m.c. todos aprovechables
D. PALMA QUINTANA
E HIJO Y CIA.
Cangallo 925 35-3374|6611 v30

BILLINGHURST 2100
Entre Juncal y French, 8,66x41,60
Rodríguez Peña 2000
Entre Libertador y Posadas, 9,66 x 42,80
PILON S.C.A.
T. E. 46-5996, 46-4770 v30

DOS LOTES
Ubicac. de privileg. p|comercio; MARTINEZ: Libertador esq. Colón. 729 m2. ACASSUSO: Libertador 14.840. 1000 m2. con 22 mts. de frente
ITALIANO y TRINCHIN
791-7313 y 792-9053

BELGRANO
EXCEPC. BALDIO
20,85 x 46
Virey Loreto, 1 c|Babildo
Vende GIROD INMOB.
90-0156 v30

BELGRANO
CRAMER 2265|69
14x65, con demolición, ½ Contado. Se aceptan deptos. terminados como parte de pago.
Vende: Inmobiliaria Roldán y Cía.
S.A.C.I.F.
Rodríguez Peña 1673
T. E. 42-8210 y 41-0340 v30

BULNES 1563
8,66 x 33 (295 m2.)
Teléfono. Desocupado. Total pesos 10.500.000. Facilidades a 2 años
ADECA
32-3230 - 31-9929|9314

MANZANA
sobre 2 importantes avenidas, amplia zona de influencia de gran poder adquisitivo, venta en block o fraccionada, interesados dirigirse
C. C. 5746 Correo Central

PALERMO ESQUINA
J. ALVAREZ - CABRERA
10x20, c|teléf. Posesión pesos 5.000.000, sdo. a convenir. ¡OPORTUNIDAD!
Pradej Propiedades. 40-3571

Av. Belgrano 1834-38
A metros de Av. Entre Ríos
BALDIO 317 m2.
MARIO A. CARDINI
Azcuénaga 1173, 80-0722|1402 v30

AV. GAONA 2991
Medida ideal: 15 m. x 27 m.
BALDIO: 443 m2.
Para institución bancaria
(No hay en la zona)
Para horizontal, garaje, etc. Vende dueño. $ 50.000 m2., libre de gastos. T. E. 86-2976 v31

Av. LIBTADOR. y SINCLAIR
8,66 x 35 m.
Terreno ideal, valor total pesos 18.500.000, buena demolición a favor comprador. 50 % cont. y fac.
J. MONTOREANO
42-3929-3877

PARERA y QUINTANA
Excepc. terreno 11 x 23. Facilid. 83-7336, de 9 a 12 y 17 a 20. v30

A Callao y Quintana. Baldío 10x35. ABAD. 34-9868, 34-8176. v30

ACASSUSO: Magnífica barranca 1100 metros2. Vista al río, 130 metros2 de construcción, $ 12.000.000 y facilidades. EZCURRA PROPIEDADES, Acassuso 246, San Isidro. 743-2623, 1911 y 5655.

ACASSUSO: Oportunidad, de Libertador al río, 12,20x29, con demolición. 797-7783. v31

Terrenos
VENTA

ALMAGRO: Agrelo 4355, a una cuadra de Avda. La Plata, terreno de 8,20 x 48 mts. Precio pesos 10.800.000, con facilidades. Compañía Argentina de Inmuebles S. A. 392-6665-5950.

ALMAGRO: Mármol esquina México, 17 x 16. 31-6907. v1º

ASESORIA industrial vende fracciones y edificio para industria capital y alrededores. 771-2900 v31

AVENIDA CORDOBA - Gurruchaga, 8,66x45. Inmobiliaria GRASSI. Teléfonos 42-8170. 42-5580. v30

AVENIDA LA PLATA 1502 esquina Garay. 25x25. Dueño vende. T. E. 923-6690. v30

AV. SAN JUAN 4157
8,66 x 35. Vde. Dño. Tr. unicamente en: 55-2617 y 54-5791 v30

BALDIO: sobre Avenida Díaz Vélez, pegado 11 esquinas, 8,66x24,50. Se acepta departamento. CATVIN. 41-8229|42-8516. v30

BALDIO Barrio Norte: sobre avenida Las Heras. 8,66x60 CATVIN, 41-8229|42-8516. v30

BALDIO: Arenales-Agüero, 8,66 x 40, $ 30.000.000. Facilidades. MENDIONDO. 45-3794, 46-8209. v30

BALDIO BELGRANO, Moldes y Juramento, 14,50x43. Gran oportunidad. CATVIN. 41-8229, 42-8516. v30

BALDIO Flores: sobre avenida Rivadavia, 13,50x61, muy barato. CATVIN 41-8229|42-8516. v30

BALDIO: Paraguay-Aráoz, 9,25x13,60 $ 9.000.000. Facilidades. MENDIONDO. 46-8209, 45-3794. v30

BALDIO: Bustamante-French, 7,80 x 34,64, pesos 16.500.000, Facilidades. MENDIONDO. 46-8209, 45-3794.

BALDIO Palermo, a metros Pacífico, 400 m2. Total $ 7.500.000. CATVIN, 41-8229|42-8516. v30

BALDIO Villa Crespo: 8,66x37. Total $ 7.400.000. CATVIN, 41-8229/42-8516. v30

BALDIO. Once. Oportunidad. A. Savelski, Paraná 851. 44-8547. v30

BALDIO Palermo: sobre Canning, 8,66x31. CATVIN, 41-8229|42-8516.

BARRIO NORTE: Laprida entre Santa Fe y Charcas, terreno con demolición, de 8,66x41. Vende: Compañía Argentina de Inmuebles S.A. 392-6665/5950. v30

BARRIO NORTE: Agüero y Peña, 150 m2. French y Laprida, 350 m2., Juncal y Coronel Díaz, 220 m2, otros, 35-6237. v30

BELGRANO "R": Zapiola 1029 y Zabala, 2 cuadras estación Colegiales, 6 cuadras Cabildo, 8 cuadras estación Belgrano "R". 8,63 x 30,45. Vende: FILSA S. A. T. E. 33-5316, 34-8192. v30

BELGRANO. Ciudad de La Paz y Virrey del Pino. 8,66 x 40. Excelente demolición. Obligado y Sucre, 10,44 por 43,30. Acepto departamento en parte de pago. H. y R. Mel. Virrey del Pino 2500. 73-3481 y 76-8558. v31

BELGRANO OPORTUNIDAD
F. Lacroze - Migueletes: 17,32 x 37. Ideal torre. T. $ 45.000.000. Fac. MACERO, Migueletes 1182. 77-7618 v30

BELGRANO: extraordinario lote, 20,15x43. Cuba y Pampa. Pesos 65.000.000, con facilidades. Venden: MARTINELLI y ASSMANN, Pampa 2016; 76-5519. v.30

BELGRANO: Aguilar-Cabildo. Casa MENDIONDO. 46-8209, 45-3794. v30

BELGRANO: Obligado 3165|75: 5,40x33 y 10x43, juntos. 70-4593. v30

BILLINGHURST 1300: Oportunidad, terreno 8,40x16, $ 10.000.000 pagaderos $ 5.000.000 contado, saldo a pagarse con 1 departamento a construirse en el primer piso. 80-7424. v31

CABILDO - Virrey Olaguer, 8,66x38, Inmobiliaria GRASSI, teléf.: 42-8170 y 42-5580. v30

CHARCAS 2782. 8,66 x 23. Contado 40 % y facilidades. 45-4994. v30

DEL VISO: Highland Park, cerca Panamericana, lotes de 1000 metros2. EZCURRA PROPIEDADES, Acassuso 246, San Isidro. 743-2623, 1911 y 5655.

EXCEPCIONALES terrenos: 10x21, Charcas y Darregueira; 10x31, Güemes y Thames; 10x32, Rivadavia y Rawson; 10x49, Rivadavia y Rioja; 8,66x63, Santa Fe y Pueyrredón; 12 por 45, Rodríguez Peña y Bartolomé Mitre; 18x39, Billinghurst y Peña. Y 25 lotes varias ubicaciones. Precios razonables, financiados. BONAGRO SAFIR, Rivadavia 1255. Tel .37-1397/4695. v30

FLORENCIO VARELA. Barrio Parque. Lotes desde $ 3000 mensuales. 71-0950. v31

HIPOLITO YRIGOYEN al 3600, 9 por 30. $ 10.800.000. 85-1442. v4

HUMBERTO 1 2318|26. 17,32x24. Demolición metros San Juan, subterráneo. Remate 29 mayo 16 horas. Base $ 7.500.000, facilidades. Rodríguez Pelliza. Marcelo T. Alvear 814. 795-3234. 32-4387. v30

LAS HERAS Y JUNIN. 8,66x50. Teléfono 44-3508. v4

LOMAS DE SAN ISIDRO: Magnífica ubicación, fracción de 1200 metros2, en esquina. $ 9500 el metro2. EZCURRA Propiedades. Acassuso 246, San Isidro. 743-2623|1911|5655.

MARMOL - VENEZUELA: 8,66x26. $ 6.500.000. Adamá. 85-1442. v4

MARTINEZ: Zona muy residencial. 3 magníficos lotes, arbolados, 615 metros2 cada uno, juntos o separados. EZCURRA PROPIEDADES, Acassuso 246, San Isidro. 743-2623, 1911 y 5655.

OLIVOS: Sobre avenida Maipú, una cuadra Municipalidad, excepcional lote, 11,50x50. Facilidades a convenir. PIZARRO Y EZQUERRA. 792-5265.

OLIVOS residencial, Roche, 10x20, facilidades. Avenida Maipú 3237, 1º "A". 797-9613. v31

PALERMO NORTE: Aráoz y Charcas, 150 m2. Charcas y Coronel Díaz 240 m2. Hay otros, 35-6237. v30

RIO DE JANEIRO al 200: 8,66x24. $ 10.800.000. 85-1442. v4

RIVADAVIA Y FLORIDA: Terreno 750 metros totales, con 13,50 metros de frente. 80-7424. v31

SAN JUSTO: 4 lotes, 2 cuadras camino Cintura, 2 frentes, sobre pavimentos. Dueño vende. Facilidades. Ideal pequeña industria. 67-7827. v30

SAN LORENZO-DEFENSA, ocupado, 20 x 35 mts. $ 13.000.000. SOLVEYRA LANDO & JORGE. 83-7911.

SAN MIGUEL Y TORTUGUITAS: Trasfiero lotes $ 120.000 a $ 5.500 mensuales o total contado desde pesos 210.000. 772-8914. v31

TAGLE-LAS HERAS, 8,66 x 29, ocupado. SOLVEYRA LANDO & JORGE. 83-7911. v30

VICENTE LOPEZ: Zona residencial, 10,39x41, con chalet antiguo y teléfono 797-7783. v31

VICENTE LOPEZ, en lo más residencial. Muñiz al 1500, 25x32. GONZALES CHAVES, 743-2753|792-0771. v.31

VILLA DEL PARQUE: regio lote, muy bien ubicado, 400 m2., facilidades a 3 años, 35-6237. v30

VILLA GESELL, lotes excelente ubicación. Convenir facilidades. Acepto departamento moderno. 48-0201. v2

VILLA GESELL: Dueño vende lote alto gateado, salida por dos calles. 1140 m2. 80-6674. v31

VILLA URQUIZA vendo lote 8,66 x 39, con vivienda aceptable de 4 ambientes, a 1 cuadra Avenida los Incas o acepto trato con Empresa Constructora para edificar sobre el mismo. Es necesario entregar un departamento terminado 3 ambientes como parte de pago dentro de los 60 días. Informes: ADMINISTRACION VARELA, Debenedetti 599, La Lucila. 791-6575. v30

Alquileres
Sin muebles
Sección A - 8 *Tarifa I*

SE OFRECE

EZCURRA PROPIEDADES
20 años de seriedad en Operac. Inmobiliarias
Ofrece amplia y buena selección de chalets y departamentos en alquiler.
ACASSUSO 246, San Isidro.
743-2623|1911|5655
TASACIONES EN EL DIA v31

ALQUILER $ 110.000
CERRITO 1578, 16, C
Torre. muy buen depto. A estr., vista panorámica. Garaje. Hall, liv.-com. (9x5), 3 dormit., 2 baños, pza. serv., gran balcón, serv. ctrales Visit 12-16 hs.
ADECA
32-3230, 31-9929|3688|9314 v1º

JURAMENTO esquina
SUPERI 2135
ALQUILO dpto. a estrenar: 2 habitaciones muy confortables; $ 33.000
392-7844, 9163

ALQUILER $ 60.000
3 DORMITORIOS
Liv-comed, amplio, placards, depend. serv. externo, toilette, 2 entradas, 2 patios, s|muebles, teléf. apto profesional. Av. Santa Fe y Anchorena 1246 Pta. Baja. De 10-13 y 15-17 hs. v30

SAN JUAN 3427
ALQUILO
Dos departamentos a estrenar, living comedor, 1 dormitorio, servicios centrales
392-7844, 9163

A LIBERTAD 936
2 ambientes, c/baño completo y kitchenette, secador de ropa. Edificio gran categoría, $ 33.000 mensuales. Visitar todos los días de 9 a 17 hs.
ES INMOBILIARIA SRL
T. E. 41-5135, 42-5798

AV. ALVEAR 1800
Liv y comed. y escrit. 4 dormit., 3 cuartos de serv., 2 cocheras. Gran categoría
J. SANCHEZ SORONDO
44-2999, 85-1961, 84-0489 v31

Ayacucho y Corrientes
2 dorm., liv.-com., bño., coc., lav. completos, a estren. $ 42.000
46-1324 v.31

BARRIO NORTE
Piso, 4 dormitorios, 2 baños principales, 2 habitac. de serv. con 1 baño, cocina y antecocina, recepción 90 m2., amplio hall, con teléfono. T. E. 32-5500. v30

A A A Barrio Norte, planta baja, en esquina, todo a la calle, entrada independiente, living-comedor, 2 dormitorios, baño, cocina lavadero, dependencias servicio, patio. En venta o alquiler. 80-5934 v30

A A A Pueyrredón y Arenales: Piso 12, externo, con vista panorámica. Hermoso y amplio ambiente divisible, baño, cocina americana, teléfono. $ 36.000 mensuales. EDUARDO SCHLEH Y CIA. 44-2840, 42-8824. v31

A A Barrio Norte, apto profesional, piso alto, balcón calle, living-comedor, 2 dormitorios, dependencias, teléfono. $ 65.000. AVI ALQUILERES. 45-0957|45-3867. v30

A A Barrio Norte, a estrenar. Living comedor, 2 dormitorios, baño, toilette, dependencia servicio. 50.000 pesos. AVI ALQUILERES. 45-0957, 45-3867. v30

A Alquilo. Barrio Norte, piso alto, edificio gran categoría, living comedor amplio, 3 dormitorios, 2 baños, dependencias, garaje. 84-0196/3693.

A ambiente 1, externo, teléfono, baño. $ 25.000. Junín 546, 5º "501" v31

A Barrio Norte. Plaza Libertad: un ambiente, heladera, calefacción, losa radiante. Libertad 976.

A centro, departamento 12 habitaciones, 2 baños, 2 cocinas, 2 terrazas. Ideal hotel o para instituto o depósito. 26-5232. v1º

A LIBERTADOR Y MAIPU
Dpto. 1 gr. amb., coc. y baño compl., serv. centr. Sin muebles. $ 28.000 — 87-1775 v30

A Palermo, Santa Fe-Oro, sobre subte, 2 ambientes a estrenar, con lavadero BARSAMIAN, T. E. 34-2463. 30-6398. v31

A $ 50.000 GARAJE
3 amb., dep. serv., estr. Pringles 62 2º cfte. 45-3794, 46-3471

ACASSUSO: 2 ambientes, estrenar, baño, cocina, balcón terraza. Pesos 35.000 mensuales. GONZALES CHAVES. 743-2753, 792-0771. v31

AGUERO-FRENCH, 2 ambientes a estrenar, externo, esquina. 8.30-18.30. 46-9055. v30

ALQUILO: departamento, dos ambientes, baño, cocina, terraza y baulera. Juncal 2151, 5º piso. Tratar 71-3698. v31

ALQUILO: Departamento de categoría, recepción, 3 dormitorios y dependencias servicio. Suipacha 1274. Consultar portería. v.31

ALQUILO: departamento, categoría, para consultorio médico. Barrio Norte. 99-8755. v30

ARENALES 2335: 9º piso, luminoso, amplio, living-comedor, 2 dormitorios, gran balcón, lavadero, teléfono. Pesos 48.000. Administración SANCHEZ 47-9179. v30

ARENALES Y ANCHORENA, un ambiente externo, balcón, piso 10º, cocina y baño completos, $ 26.000. 84-3423 v30

AVENIDA LIBERTADOR 3576, 4º piso, "A". Frente al Rosedal. Balcón terraza, living y comedor amplios, 3 dormitorios, 2 baños, 2 dependencias servicio, teléfono, cochera. Llaves portería. Señor Alfredo. Visitar 8 a 12.30 y 16-19 hs. LIBERT. 49-2787, 46-7903. v31

AV. LAS HERAS Y C. DIAZ: un ambiente, 7º piso, muy luminoso, baño, kitch., $ 25.000. 46-3486 y 46-3783

BARRIO NORTE. Alquilo $ 110.000, medio piso alto, impecable. Palier privado, hall, living 9x4, gran balcón, 3 dormitorios, baño y toilette, office, cocina, teléfono, dependencias servicio, amplio lavadero, pisos roble Categoría. SULLIVAN-DE LA TORRE. 49-1303, 46-7480. v30

BARRIO NORTE - GARAJE
Libertador y Cerrito 1560, 16º, "G". Living-comedor, 2 dormitorios, dependencias servicio, baulera, servicios centrales. $ 50.000. Visitar 14-17 horas. Alquila FALCONE. v30

BARRIO NORTE: semipiso, séptimo, externo, categoría, a estrenar, cuatro ambientes, dependencias servicios, dos baños, garaje, 80-1910, desde 14 horas. v30

BARRIO NORTE: Libertad-Santa Fe, recepción, 3 dormitorios, cochera, baño, toilette, dependencias servicio, cocina, lavadero ZALAZAR Y CIA. 35-1733|1744.

BELGRANO: Echeverría y Amenábar, casa de categoría, 3 dormitorios, dependencias de servicio, 3 patios, con teléfono, oportunidad profesionales, $ 75.000. AZUL. 612-9639.

BELGRANO: José Hernández 2430, nuevo, frente, 3 ambientes, baño, cocina, lavadero, $ 40.000, 35-33[illegible] 35-6611. v30

BELGRANO: nuevo, 2 ambientes, balcón terraza, baño, cocina, lavadero. José Hernández 2430. 35-3374| 6611. v30

BOTANICO: 2 ambientes, a estrenar. $ 32.000. Santa Fe 3872. Ver portería. v1

BOTANICO: externo, balcón, dos amplios ambientes estrenar. Teléfono 73-2651. v30

CABALLITO: Juan B. Alberdi 791, 3º, "7", recepción 9x4, dos grandes dormitorios, placards, aire acondicionado, office, dependencias servicio, teléfono. $ 80.000. 90-3347.

CHARCAS-PARANA, piso 11º, luminoso, estrenar, 3 dormitorios, living comedor, comedor diario, cochera, dependencias servicio, gran balcón, $ 105.000. 46-2517, 41-2687.

DEPARTAMENTO, 8 ambientes y comodidades. Las Heras 2448, 3º, "G". De 17 a 19 horas. v30

ESMERALDA - LIBERTADOR: Living, comedor, 2 dormitorios, teléfono, sin muebles. Alquiler $ 65.000. 41-0184. v30

FRENCH 3006, esquina Sánchez de Bustamante, moderno, comedor y dormitorio, servicios centrales, llaves portería. Informes 38-7107. v31

J. SALGUERO 1916
S|Avda. Santa Fe y Güemes, departamento moderno, 5to. piso 'B', dos ambientes y demás comodidades, llaves portería. Alquila MAROLDA. Paraguay 776 Tel. 392-5785, 5835.

LA LUCILA, hermoso chalet 2 dormitorios, garaje, teléfono, calefacción, patio, 797-7987. v31

LAPRIDA 1100, terraza 8x2, living-comedor y dormitorio, placard, baño, y cocina completos, a estrenar, sin muebles, 41-5384. v30

LOMAS DE SAN ISIDRO: living comedor, 1-2 dormitorios, baño, cocina, jardín de invierno, amplio jardín, y pileta. $ 80.000 mensuales. GONZALES CHAVES. 743-2753 y 792-0771. v31

MARTINEZ: Acassuso, San Isidro, a estrenar, varios departamentos, con-sin dependencias, 1-2-3 dormitorios. WIGDOROVITZ PROPIEDADES. T. 743-9468, 4672. v31

MARTINEZ, chalet 2 dormitorios, living comedor, dependencia servicio, teléfono, garaje, otro similar Beccar. 792-2434. v31

MARTINEZ. Casita cómoda 8 cuadras Avenida. 792-1407.

OLIVOS Residencial, Edificio Categoría: 3 regios departamentos, 2 gran vista a río: 1-2-3 amplios ambientes, balcón, calefacción central, teléfono. $ 46.000, $ 35.000, $ 30.000. DESWARTE - KUNDLER. Avenida Maipú 1218, Vicente López, teléfono 791-5429. v.30

ONCE: tres regios ambientes, categoría, 73-2651. v30

PASEO COLON Y SAN JUAN. A estrenar, hall, comedor, 2 dormitorios, cocina, baño. $ 35.000. Teléfono 76-2189. v31

SAN ISIDRO
Departamento frente Club Atlético. Living - comedor amplio, 2 dormitorios, teléfono, CAMPBELL Propiedades, 743-5345. v31

URIBURU 1438, 4º|"A", 2 dormitorios, recepción, dependencias servicio, etc., $ 51.000. Llaves: portería. MANSON. v30

VICENTE LOPEZ, hermoso chalet, 3 dormitorios, recepción, teléfono, calefacción, jardín, 797-4084. v31

VICENTE LOPEZ, 2 ambientes, cocina amplia. Planta baja. Dueño directo. 791-1656.

$ 34.000. Córdoba 1439, 11º "84", mucha luz, buen living-comedor en "L", pasillo, dormitorio, baño, cocina completa servicios. Llave y verlo horario de portería. 41-8559. v30

PEDIDOS

ADECA
ASEGURA:
—Alquiler móvil
—Contratos perfectos
—Seguro Reintegro
de su departamento, casa, oficina o local
32-3230, 31-9929-3688-9314
M. T. Alvear 684 (P. San Martín)

AVI ALQUILA
Su departamento, casa, oficina o local
RAPIDEZ - SEGURIDAD
MEJOR PRECIO
TASACION SIN CARGO
45-0957 — 45-3867

A A A Alquilo urgente a dueño directo, gran recepción, dos dormitorios, dependencias servicio, piso alto, teléfono y garaje. Contesto en el día. H. FACIO ZEBALLOS & CIA. 31-1866, 31-3580. v30

A A dueño alquilo departamento, Barrio Norte. 84-9756. v4

A alquilo urgente departamentos 1-3 ambientes, Norte Palermo, Belgrano, excelentes garantías. T. E. 71-7323, 49-8290. v3

A alquilo urgente: Botánico, alrededores Las Heras, living-comedor, 2 dormitorios, dependencias. Hasta pesos 70.000. 85-3167. v30

A busco urgente departamento o casa en alquiler, garantías, referencias y condiciones a su satisfacción. T.E. 30-9393. v31

A busco muy urgente, cualquier zona, 2-3 ambientes, matrimonio, un hijo. Pago bien. 26-2460. v30

A busco departamento 1-2 ambientes, urgente. 89-2460. v30

A diplomático (matrimonio solo) necesita departamento categoría, zona Norte, Belgrano o chalet Vicente López hasta Martínez. 45-0957. v2

A dueño busco departamento o casa para alquilar en Capital Federal, con teléfono. 71-4706.

A dueño solicitamos 1 a 4 ambientes. 46-3471. 45-9362. v5 jun.

A dueño alquilo, 2 ó 3 ambientes. T. E. 47-2461. v31

A dueño: alquilo 1 - 4 ambientes. 21-8179. v31

A dueño alquilo 1-4 ambientes zona Belgrano. 772-3567. v31

A importante compañía extranjera, piso - departamento, 3 ó 4 dormitorios, teléfono, dependencias. T. E. 40-0025. v31

A ingeniero necesita departamento: 1 - 2 dormitorios, con teléfono. T. E. 45-3867. v5

A necesito urgente, departamento categoría, 2-3 dormitorios. Barrio residencial. Poca familia, garantía comercial. Pago hasta $ 80.000. Teléfono 71-2471. v30

ALQUILE su propiedad sin gastos. COMPAÑIA ALEMANA DE PROPIEDADES brinda asesoramiento profesional y máxima garantía. T.E. 35-2599, 35-1065, 797-6826, 795-5148. v2

ALQUILE con seguridad Rosenthal y honestidad Rosenthal, su departamento. 23-5669. v30

BANCO EXTRANJERO. Miembro del directorio necesita alquilar chalet: OLIVOS hasta SAN ISIDRO. Paga año adelantado. Oferta directa: 792-2446. v6

BUSCO petit hôtel en zona Norte, para escuela CORDON BLUE y petit restaurante. 72-0480. De 10 a 16 horas, domingo todo el día. v31

BUSCO varios chalets para familias extranjeras. Vicente López, Beccar. 2-4 dormitorios. 792-2434. v31

EXCLUSIVAMENTE PARA EJECUTIVOS y diplomáticos necesitamos varios chalets y departamentos únicamente zona Norte, desde $ 80.000 hasta 1300 dólares. FRA. 791-5273, 797-3269. v.9

FAMILIA americana desea alquilar chalet. Olivos-Beccar, paga dólares. Intermediarios absten. 791-6736 v24

ING. MASCHWITZ, sobre ruta 26, deseo alquilar a dueño, con posibilidad compra a 1½ año. Señora Dolores. 80-3288, 48-7716.

MATRIMONIO busca urgente departamento bien ubicado. 38-4755. v30

NORTE - CENTRO, necesitamos urgente departamento categoría, 2 ó 3 ambientes. 41-2899. v30

PARA varias familias extranjeras, necesito casa categoría, hasta 1000 dólares, garantía de compañía. T. E. 792-0159. v31

Alquileres con muebles
Sección A-8 Bis *Tarifa I*

PEDIDOS

A DUEÑO ALQUILO
Departamentos o casas, con o sin muebles, asesoramiento y tasaciones sin ningún compromiso. Seguro reintegro del inmueble. Consultar: HUGO E. FALCONE, Lavalle 1290, 7º, "703". 35-4432, 35-9851. v30

MATRIMONIO INGLES
Busca dos ambientes grandes o tres, muy bien amueblados, con vista jardín, hasta $ 100.000, zona Palermo hasta Palermo Chico. 49-6958.

SE OFRECE

A $ 85.000 1 Año
Amuebl. Gr. categoría, gje., teléf., dep. serv. MENDIONDO, 45-3794 - 46-3471

CABALLITO
En muy buen edificio, espléndido y amplio depto. Prolijo y muy bien amueblado. Hall, living y comedor, 2 dormit., pza. serv., gran cocina, teléfono, aire acondic., firg., serv. centrales. Pesos 60.000. Rivadavia 5361, 5º|J Visitar sólo 14-18 horas
ADECA
32-3230, 31-9929-3688-9314 v.2

ALQUILER $ 55.000
Edif. de categ. Depto. bien amueb. Teléfono. Liv-com. (7 x 4), 2 dorm., baño de servicio, aire acondic., serv centrales, asc. y palier de servicio. Buines 1963, 4º, C (2º asc.), casi Santa Fe. Visit. sólo 15-19 horas
ADECA
32-3230, 31-9929-3688-9314 v.2

EDIF. ALVEAR PALACE
2 dorm., comedor, liv. y depend., totalm. amuebl., con vajilla, teléf., aire acond. central, gran jerarquía, serv. hotel y limpieza optativo
LUNA CALLEGARI
42-3955 v30

JUNCAL 1379 - 1º
Espléndido piso. Gran recepción, 3 dormitorios. 2 baños. Teléfono. Ver: de 10 a 12. Tr. 33-4612

A A avenida Figueroa Alcorta - Salguero, living-comedor, 2 dormitorios, dependencias servicio, balcón, teléfono, cochera, totalmente amueblado, equipado y decorado. $ 85.000. AVI ALQUILERES. 45-0957 y 45-3867.

A A Barrio Norte, con garaje y teléfono, recepción, con balcón, 2 amplios dormitorios, dependencias de servicio, lavadero, semiamueblado, categoría. $ 75.000. 86-7394. v30

A alquilo departamento 1 ambiente, lujoso, amueblado. Sinclair 3263, casi avenida Libertador. Portería. v31

A Tucumán y Reconquista
depto. 2 ambientes. Bien amueblad., servic. centrales, heladera, placards. $ 30.000. Inf.: 87-1775

ALQUILER $ 68.000: Botánico, vista jardines, balcón terraza, living 8 x 4, dos dormitorios, dependencias servicio o 3er. dormitorio, lavadero, teléfono. SULLIVAN DE LA TORRE. 49-1303, 46-7480. v30

ALQUILO DEPARTAMENTO
2 ambientes amueblados, calle, muy en precio. Maipú 872, 10 "C", de 10 a 12.30 y de 16 a 19 horas.

ALQUILO habitación, señorita distinguida, referencias. 82-9365.

ARENALES - AUSTRIA, departamento externo, living - comedor, 2 dormitorios, dependencias servicio, teléfono, finamente amueblado. Pesos 90.000. 701-3287.

ARENALES 1600, elegante departamento amueblado, teléfono, 2 ambientes, baño, cocina completos, dueña. 44-2183.

BARRIO NORTE: 1 joya, categoría, frente, balcón, terraza. Living comedor amplio, chimenea, bar, alfombrado, 1 dormitorio, cocina, baño completo, teléfono, amueblado. 55.000. Informes: 392-2534|7980. v30

BARRIO NORTE: Santa Fe y Salguero, 2 ambientes, gran categoría, balcón, teléfono, finamente amueblado, TV, estéreo, vajilla. $ 45.000. AZUL. 612-9639.

BARRIO NORTE: elegantemente amueblado, gran recepción, 2 dormitorios, 2 baños, gran cocina, televisión, comodidades. $ 80.000. T. E. 85-3721.

BELGRANO, living comedor, 3 dormitorios baño, toilette, dependencias servicio, teléfono, regiamente amueblado, $ 130.000, 72-9940, 86-5061. v4

BELGRANO residencial departamento amueblado, 3 ambientes, con teléfono, muy buena cocina, patio, lavadero. 33-9736. v31

BELGRANO: Un ambiente, baño, amueblado, teléfono, sin cocina, servicios centrales, incluso mucamas, mín. 30 días. 3 de Febrero 2121. v3

BOTANICO. Sobre Santa Fe. Departamento de categoría. Living y comedor, 2 dormitorios. dependencias servicio, teléfono, heladera grande, televisor, combinado, aire acondicionado. Total y finamente amueblado. $ 70.000 mensuales. Merece visitarse. 37-6233, 38-0872. v30

CENTRO, cerca Callao, 3 ambientes frente, teléfono. 8.30-18.30. 46-9055.

DEPARTAMENTO tipo casa, cerca estación. Plaza 2600. Externo, balcón, amplio living, 2-3 dormitorios, (dependencia servicio), placards, cocina, lavadero completos. Amueblado, heladera, teléfono, etc. $ 45.000. HEINEN-DE LA TORRE. 73-2392, 73-6695|1168. v31

JUNCAL-BUSTAMANTE, baratísimo, seminuevo, 2 ambientes amplios, balcón, frente. 8.30-18.30. 46-9055.

LAPRIDA - LAS HERAS, ambiente decorado, arquitecto. 83-3289.

PALERMO: Cabello 3142, 6º, "A", recepción, 2 dormitorios, dependencias o 3er. dormitorio, muebles, vajilla, externo, categoría. Ver 15-13. 21-8179. v30

Hoteles y pensiones
Sección A-9 *Tarifa I*

SE OFRECE

A Welcome Hotel Residencial, ideal personas mayores, atención integral, cocina de primera. Barrancas de Belgrano, Olazábal 2031. v5

ALOJAMIENTO damas en Belgrano. 78-7519. v31

HABITACION amueblada, con-sin pensión. 740-0242. v.30

SALA: Matrimonio o señorita, French Nº 2613. v30

Alojamiento para ancianos
Sección A-10 *Tarifa I*

SE OFRECE

A ANCIANAS
sanas y convalecientes, residencia especializada, confortable, económica, dirigida por médico, Estomba 1801 esquina Pampa. 73-4579. v2

A ANCIANAS
sanas y convalecientes, residencia especializada, confortable, económica, dirigida por médicos. Tinogasta 3023. 50-3626. v2

A Ancianas, pensionado geriátrico VERNI ofrece atención completa y esmerada. Neuquén 2101. Teléfono: 59-2305. v31

A ancianos, ancianas, sanos, impedidos. Atención integral. Pozos 1377. 26-1107. v4

A. CASOS AGUDOS DE VEJEZ La Residencia Geriátrica privada, única organización dedicada exclusivamente al Geronte, traslada con medios propios al anciano de toda la República. Precios accesibles. Se aceptan convenios con mutuales. Referencias a nivel profesional. Gran Parque. Laborterapia. Calle DEL ARCA 608, San Fernando, Pcia. Buenos Aires. Tratar 15-20 horas. (744-3961). v1

A residencia para ancianos con baño privado, calefacción, teléfono, sala de estar, TV. Rivera Indarte 157. 612-7417. v1º

ANCIANOS, hogar de gran categoría. Nahuel Huapi 2954. 78-0241. 78-4477. Consultas de 10 - 12, 15 - 19. Belgrano. v31

ANCIANOS: Residencia. Atención integral. Económico. Nahuel Huapi 2828. v1

CASTELAR, de jararquía, para ancianos y convalecientes, gran confort. Todas habitaciones con baño privado. Parque, pileta. Curuchet 3141, 624-3048. v.6

CLINICA especializada en su pensionado, recibe ancianos y ancianas con trastornos nerviosos, arteriosclerosis, incontinencias, etc. 11 de Septiembre 1579 (Barrancas Belgrano). 73-1937 v10

FATIMA: residencia en Vicente López para Ancianas, parque, calefacción, médico, lavado de ropa. T.E. 791-4316, 797-8553. v5

HOGAR PARA ANCIANOS
"Santa Teresita". Paraguay 2367. 84-9060, 68-3549. v7

HOGAR DE ANCIANOS
Atención integral, ambos sexos. Olleros 3718. 54-2989. v3

INSTITUTO Geriátrico ancianos de ambos sexos. Atención médica permanente. 51-0787. v3

RESIDENCIA ancianos sanos, convalecientes, impedidos. Atención médica. Gran patio andaluz. Directorio 190. 923-5984. v8

Oficinas y locales
EN ALQUILER
Sección A-11 *Tarifa I*

PEDIDOS

ALQUILAMOS oficinas céntricas y locales de categoría, bien ubicados, con teléfono. 49-8290, 71-7323. v3

BUSCAMOS oficinas céntricas de categoría con teléfono. 45-3867. v1º

SE OFRECE

A A alquilo local. Guido-Montevideo. $ 50.000. 84-0631, 31-3783. v30

A Pasteur 468, últimos locales, negocios, oficinas, peluquería señoras, taller. Transferibles sin llave ni comisión. v2

CENTRO: Esmeralda al 600; 100 m2. Aire acondicionado, mucha luz. LINCOLN S.C.A. Inmobiliaria. Marcelo T. de Alvear 634, 9º piso, teléfonos 32-3243 y 32-6478. v30

LOCAL, Santa Fe 1480. Categoría, amplios, decorados, alfombrados. Galería de La Concorde. v1º

LOCAL con sótano, entrepiso, sin llave, Piedras 344. v30

LOCAL en galería, Florida 835. T. E. 21-1127.

LOCAL con entrepiso y teléfono, galería céntrica. 35-3974, 6519. v30

Oficina 160 mts. Z|Bancos
Medio piso edificio categoría, teléf., aire acondicionado. Alq. $ 1000 m2. mens. 46-3390-8152

OFICINA céntrica, de 100 mts., baños privados y baños generales, con teléfono. Tratar 35-3974|6519. v30

OFICINA, piso céntrico, 60 m2., aire acondicionado, amueblada, con teléfono. 35-3974, 6519. v30

OFICINA, 17 m2, Sarmiento 348. De 16 a 19 horas. v30

OFICINAS, pisos céntricos, Av. 9 de Julio, 150 m2., 2 entradas, divisiones, aire acondicionado, 2 líneas telefónicas, 2 baños privados y generales, gran balcón servicio permanente de vigilancia y portería. Teléfonos 35-3974, 6519. v30

OFICINAS desde $ 8.000, con teléfono, sin llave. Piedras 338. v30

TRIBUNALES: Apto oficina, vivienda, departamento contrafrente, teléfono, dos y medio ambientes, baño, cocina, alto, luminoso. 701-3287.

Alojamientos de Veraneo
Sección B-1 *Tarifa I*

SE OFRECE

DISPONEMOS casas quintas, por temporada invierno. Todas las zonas. EMADI. 35-5171, 38-2846. v1º

TERMAS RIO HONDO, reserva hoteles y residenciales. Asesoramiento integral. MERITO TURISMO, Diagonal Norte 1119, piso 6o. 35-0167/6217, 10-19 horas. v.2

Automotores

Automotores Compra-Venta
Sección C-1 *Tarifa I*

VENTA

FORD FAIRLANE
ENTREG. INMEDIATA
en Ing. COPELLO
H. YRIGOYEN 2350

FORD FAIRLANE
Facilidades hasta 48 meses
ENRIQUE M. PIERES S.A.
Concesionario FORD
CALLAO 1701
41-7690 — 44-8736 v31

FIAT 600, 1965. M. Winograd. Avenida Santa Fe 2730.

HILLMAN 58, perfecto estado. Vende particular. Mendoza 5876, altura Avenida Constituyentes 4500. v.31

PEUGEOT 1967, excepcional estado, facilidades. DARCS. Boedo 27. v2

PEUGEOT 404. Diciembre 1965. Particular. 781-1957. v30

VALIANT Coronado IV, 1967. M. Winograd. Avda. Santa Fe 2730.

COMPRA

VENDA hoy contado Santamarina. Córdoba 901. 32-9291, 392-0035. v30

COMPRO UN AUTO
A particular, pago contado, urgente. Teléfono 64-6013. v2

Camiones, Chatitas y Furgones
Sección C-2 *Tarifa I*

VENTA

CARGAS al instante. Rastrojeros, pick-ups. Capital y Provincia. Teléfono 23-9551. v30

MERCEDES BENZ chasis para camión y colectivo, 911, 1112 y 1114, 0 kilómetro, y 0-140 para ómnibus. Rivadavia 3221. Avenida La Plata Nº 1163|67. v4

Autos de alquiler
Sección C-3 *Tarifa I*

SE OFRECE

AUTOS modernos, sin chofer, Teléfono 922-9624. Capital. v1º

HERTZ alquila coches 69: Fiat, Renault, Peugeot, Rambler Chevrolet. 34-8015 v8-6

Motocicletas Bicicletas
Sección C-5 *Tarifa I*

VENTA

BICICLETAS, rodados, mitad precio. [illegible] v4

Comercio e Industria

Préstamos. Hipotecas. Socios
Sección D-1 *Tarifa I*

PEDIDOS

EDUARDO JORGE
BOLO BOLAÑO
NECESITO
para operaciones hipotecarias capitales no menores de $ 1.000.000
CAZON 1416 - TIGRE
749-0111

HIPOTECA NECESITO
$ 10.000.000
Amortizar cap. e inter. a dos años. - 208-2088 v1º

A 2,50 SOBRE
SALDOS
COMPRO PAGARES
Sr. Pardo. 83-7349

A $ 400.000 necesito 60 días. Doy $ 64.000. Garantía real. 89-2242.

BANCO HIPOTECARIO. Compro-vendo contratos adjudicados o en cuotas 5 años experiencia. Consulte. Maipú 359, 2º "28". 45-1777-8375. v31

PROPIETARIO y/o comerciante, asocio negocio, garantías. C. C. 2763|B. v4

49-5029
De inversor directo, escribanía solicita partidas para hipotecas en mensualidades o plazo fijo, máximo interés. v30

SE OFRECE

A HIPOTECAS
SIN INTERMEDIARIOS
Amortización mensual, capital e interés hasta 5 años de plazo, cancelable en cualquier momento. Se entrega neto lo solicitado. Presentándose con títulos y boletas impuestos, contestamos en el acto y liquidamos en 48 horas. De 9 a 19 horas
CITY BUILDING S.C.A.
Montevideo 174, 4º, B. 45-9712. Agencia: Lomas del Mirador Av. Provincias Unidas 749 v30

A HIPOTECAS
Amortizables hasta 60 meses o plazo fijo, bajo interés, recibiendo de neto lo solicitado
CANGALLO 2370, 4º, 21
48-9583 y 48-7946

A A A GUILLERMO LIVINGSTON. Hipotecas Bajo Interés, Trámite rápido. 44-4814, 42-7409, Vicente López 1742. v30

A DISPONGO de $ 500.000|1.000.000| 1.500.000 | 2.000.000 | 2.500.000 | 3 millones hasta 15.000.000 para hipotecas sobre casas, departamentos, terrenos, obras en construcción plazo fijo renovable o en cuotas mensuales mínimo interés, trámite en cinco días sin gastos previos ni comisión. 45-4771. Señor LOPEZ VARELA. v3

A hipotecas, Capital y Gran Buenos Aires, amortizables, o plazo fijo, bajo interés. Consulte. Avenida Francisco Beiró 4500: 50-1587.

A hipotecas, Capital y Gran Buenos Aires, amortizables, o plazo fijo, bajo interés, consulte Avenida Francisco Beiró 4500, 50-1587.

ADJUDICAMOS préstamos con garantía real, aval bancario, etc., moneda nacional o extranjera, corto y largo plazo. Operaciones importantes. Absoluta reserva. Resolución rápida. También refinanciamos pasivos importantes y descontamos documentos firmas solventes. BONAGRO SAFIR. Rivadavia 1255. 37-1397-4695. v30

DINERO EN EL ACTO
Sobre alhajas, televisores, grabadores, máquinas calcular, coser, fotos, rescate pólizas. Cangallo 1497. Teléfono 45-2277. v30

HIPOTECAS. Capital y Gran Buenos Aires, amortizables, a plazo fijo, bajo interés. Consulte. Avenida Marcelo Torcuato de Alvear 1099, (Caseros). 750-4174|0116.

HIPOTECA $ 10.000.000 en primera. Capital, provincia. 90-7979|4601. v31

HIPOTECAS a dueño. Capital, provincia. 80-3364. v3

PERMANENTEMENTE dispongo de $ 3.000.000 para hipotecas. Capital Federal, interés corriente. Señor VERZURA. 32-5833. Leandro N Alem 884, 3er. piso, oficina 6. v30

[illegible] ...ples. Informes. 32-7860. v30

Patentes y Avisos al Comercio
Sección D-7 *Tarifa I*

PATENTES de invención, modelos, marcas, informes. HAUSHEER BELGRANO & FERNANDEZ (fundada en 1903). Florida 142, 5º. T. E. 49-7771. v31

Negocios Compra-venta
Sección D-2 *Tarifa I*

VENTA

Frigorífico en Mercado de Abasto Zona Norte
Cámara congelamiento. Cámara Mantenimiento. Antecámara. Totalm. instal. Perfecto funcionam., p|mayorista y minorista. Exclusiv. p la venta de aves y huevos. OPORT.
O'CONNOR y ROSPIDE
Av. del Libertador 13.208, Martínez. T. E. 792-8986, 792-8293.

Boutique de Categoría
CON SELECTA CLIENTELA
Vende Arena Propiedades, Carlos Pellegrini 739, 6º piso. T.E. 392-7412 - 392-7100

FARMACIAS, venta asesoramiento. Absoluta reserva. 97-1646-5794. BAE... v31

Artículos para Negocios
Sección D-3 *Tarifa I*

VENTA

ESTANTERIAS metálicas, desarmables, utilísimas. Cabildo 4671.

Máquinas y Muebles de Oficinas
Sección D-4 *Tarifa I*

VENTA

ALQUILO máquina escribir, sumar. T. E. 90-9638. v1º

Veterinaria y Animales Domésticos
Sección D-5 *Tarifa I*

VENTA

CACHORROS Cocker inglés, excelente pedigree. 744-2385. v30

CANICHES, salchichas, chihuahuas, boxers, policías. 78-4717. v2

DISPONEMOS cachorros en venta: cocker spaniel; boxer atigrada, hija de campeones; ovejero alemán; caniche.; etc. PAUL HNOS., Maipú 25. T. E. 34-8491. v2

MONITO para circo o artista. Pesos 25.000. 99-2040.

PELO ANGORA
Compramos contado, todas calidades. Benjamín Katz S. C. A. Calle Humberto I 3084, Capital. v3

VON ALUJA: única escuela y pensionado modelo, con su dirección y bienvenida a cualquier hora y día. Ruta 3. kilómetro 35. González Catán. v9

Materiales de Construcción
Sección D-8 *Tarifa I*

VENTA

CORTINAS METALICAS
Para locales en material de hierro y chapa cincada, cromatizada, inoxidable. Amplia garantía y financiación. Lope de Vega número 2821. 53-1313; Beruti 546, Caseros. 750-0091-3 v31

TABLAS encofrar, tablones, tirantes. 99-8755. v30

Mercaderías varias
Sección D-10 *Tarifa I*

COMPRA

COMPRO lana colchón, usada. Dean Funes 440, Avellaneda. 22-9804. v1º

Hogar

Artículos para el Hogar
Sección E-1 *Tarifa I*

COMPRA

A Calefones usados, carpetas felpa. 67-7575. v31

CALEFONES viejos, camas bronce, arañas. 40-3276. v30

LAVARROPAS, heladeras, televisores, etc. 55-9614, 54-7345. v30

VENTA

ALFOMBRA sin uso 2 x 2,50. Vendo al costo. 82-2261. v31

LAVARROPAS nuevos liquidamos. ESLABON, $ 41.900. Canjes. Teléfono 54-7345. v30

VENDO heladera Gigler en perfecto estado y funcionamiento. Llamar a 42-9596.

Muebles y Artículos Varios
Sección E-2 *Tarifa I*

COMPRA

A COMPRO
Realizo Operaciones
En el acto
73 - 1759
ANTIGUEDADES, ALFOMBRAS, BRONCES IMPORTADOS, SEVRES, PLATERIA, ALHAJAS ANTIGUAS, PIEDRAS DURAS, MARFILES, ARMAS ANTIGUAS, CUADROS DE FIRMA, TELEVISORES Y RADIOS MODERNOS, REGALOS DE CASAMIENTO. TODO ARTICULO DE VALOR v30

A A A CASA SIMA. 86-4162
Muebles en general, antigüedades, estatuas, platería, alfombras, juegos sala, vitrinas, miniaturas, porcelanas, objetos. v1º

A A compro muebles: americanos, vieneses, metálicos de oficina. T. E. 52-9070. v31

A A FARIÑA: 48-4271. Compro muebles hogar, oficina, antigüedades, máquinas coser, alfombras, alhajas antiguas, platería. v1º

A A JOSE: 89-7441. Antigüedades, adornos, muebles, juegos sala, alfombras, vitrina, maquinarias, varios. v30

A A 92-7874 - MUEBLES
Franceses, ingleses, porcelanas, objetos arte, estatuas, bronce, compro. 92-7874. v1º

A Ahora a 1 paso del Obelisco está su solución. Muebles CIRO S.A. en Corrientes 1146. Anexo a sus planes de venta el Super CIRO, plan canje recibiendo sus muebles usados como parte de pago de su compra, el saldo lo abona hasta en 36 meses. Solicite tasador sin compromiso a: 35-3431, horario corrido de: 8.30 a 19.30 horas. v30

A antigüedades, muebles. 80-6195. Compra ROSSI. v4

A CARLOS. 84-7844. Muebles, objetos, antigüedades. v2

A 55-0713. PABLO: Muebles, adornos, alfombras, antigüedades, platería, máquinas coser. v1

A 47-6613. Compra muebles, pianos, lozas antigüed., objetos de arte. v30

A 90-1686. HENRI. Muebles, antigüedades generales. v5

A 701-1461. Compro muebles antigüedades, pianos y adornos. 76-4791. v2

COMPRO muebles usados y objetos varios. 55-4180. v30

CAMBIAMOS SUS MUEBLES
Usados por nuevos de las mejores fábricas: dormitorios, comedores, livings, placards. Tasador gratis. Montes de Oca 590. 28-8719. v31

DORMITORIO, comedor, familia compra contado. 58-5227. v.3

VENTA

A bahuts Luis XVI finísimos fábrica. 26-6448. v31

A camas, mesas luz, comedor, fábrica. 26-6448. v31

A chiffonniers, petits muebles, lujosos fábrica. 26-6448. v31

A cristaleros bureaux, vitrinas, Adams Colonial, Imperio fábrica. 23-2361. v31

A juegos living, sillones fábrica. Teléfono 26-6448. v31

A mesas estilos gran categoría fábrica. 26-6448. v31

A sillas Luis XVI coloniales inglesas, españolas, fábrica. 26-6448. v31

ALMOHADA, $ 580; colchones Suavegom, $ 2.980, liquidamos. T. E. 55-9614. v30

COCHE bebé, Rulito Azul, nuevo, $ 18.000. Avenida Libertador 1088, 12º, "B". v31

COLCHONES polieter, con funda una plaza $ 2990, almohada polieter una plaza $ 399. Ecuador 594, 88-3111.

HAMACA vienesa, $ 12.000. Sillas, $ 3900. 88-3794. v31

MODULAR, ocasión, placards desde 10.800 86-7538. v31

MUEBLES modernos españoles, italianos, Luis XVI. Juego de living, dormitorios, sillas, mesas arcones con tallas de elevada artesanía, retapizaciones, restauración y reproducción de muebles antiguos. Consulte: 86-9253. Fábrica, Antequera 1730 (altura Entre Ríos 1600). v30

MUEBLES españoles, mesas fraileras, sillas cuero, coperos, camas, arcones, sillones CHESTERFIELD. Roca y Castro. Fábrica: Malabia 538. 48-4742. v31

PARTICULAR liquida biblioteca, sillones, sillas, pequeños muebles, objetos varios. Ugarteche 2849. v1º

PLACARDS Standard medidas especiales. Créditos. 92-6353. v1º

SILLON de ruedas vendo, oportunidad. 84-0155. v30

VENDO 2 armarios metálicos, puertas corredizas, pintados de blanco, 1,50 x 1.80 de alto. $ 15.000 cada uno. 80-2544. v30

VENDO juego comedor inglés. Tel. 744-4818. v30

Máquinas Familiares
Sección E-3 *Tarifa I*

COMPRA

¡ATENCION! Niremberg arregla, transforma máquinas de coser en portátil eléctrica. Araujo 29. Teléfono 64-6374. v31

MAQUINA de coser compro contado. 58-5227. v3

SINGER familiares, industriales, compro. 92-7874. v2

VENTA

SINGER Familiar, ocasión, Santiago del Estero 1335. v.30

TRANSFORMAMOS su antigua máquina de coser de pie en modernísima portátil eléctrica en el día y en su domicilio. Reparaciones. Servicio mecánico especializado. Compras - ventas - permutas. 45-3105. v9

Optica, foto, cine
Sección E-5 *Tarifa I*

COMPRA

MEJOR cotización, todo fotografía, cine. San Martín 612. v9|6

Pianos e Instrumentos Musicales
Sección E-6 *Tarifa I*

COMPRA

A AL 86-0397
Piano compro contado
Verticales, cuarto cola y armonios
Pago MEJOR PRECIO
T. E. 86-0397 v31

A A A 59-3584 Piano
Casa E. Pitzer cpra. al ctdo.
Vertical o de 4º cola. 70 años de actuación en plaza respaldan su operación. 59-3584 v30

A A piano, familia compra. Teléfono 59-7490. v1º

A al contado, televisores, tubos agotados, compro. 42-5127. v1º

A ABSTENERSE comerciantes. Piano COMPRO a familia únicamente. Contado. 91-3620. v31

A piano compro a familia. Teléfono 66-1668. v30

ALUMNO compra piano contado. 99-9994. v30

CASA CELESTINO FERNANDEZ
Compra su piano al contado
Absoluta reserva
35-3334, 35-1556 v30

PIANO cualquier estado, compro contado. 58-5227. v3

VENTA

A CASA
CELESTINO FERNANDEZ
Minipianos importados nuevos y de ocasión. Pianos y ¼ cola de las más afamadas marcas. 70 años de prestigio y seriedad respaldan su compra
Bartolomé Mitre 975 v30

AAA Antigua Casa Verdi
Pianos de las más famosas marcas en verticales. Minipianos y de ¼ cola, desde $ 1000 por mes, sin anticipo, sin interés y a sola firma, 10 años garantía real. Av. San Martín 2117 (alt. J. B. Justo 3900) v31

A piano alemán perfecto estado, pesos 50.000 total. Llamar 59-9097. v1º

ANTES DE COMPRAR
Guitarras, baterías, pianos, acordeones. Visítenos. Casa América. Avenida de Mayo 959. v.2

GUITARRA concierto, calidad, nueva. $ 8900. 26-1777. v30

MINIPIANO 88 notas, 3 pedales, único, $ 125.000. Avenida San Martín 2117. v30

MINIPIANOS "Danemann", "Forster" importados, ¡Ocasión! Corrientes Nº 3390. v31

PIANO alemán calidad, perfecto estado. Véalo. $ 60.000 y cuotas $ 6000. 47-3134. v31

PIANO Hoffman, $ 50.000. Avenida San Martín 2117. v30

PIANOS y minipianos, nuevos, importados, sin anticipo. $ 4000 mensuales. Donato Alvarez 1676, esquina avenida Juan B. Justo 4400. v1º

STEINWAY & SONS, 4º cola, nuevo. Avenida San Martín 2117. v3

Radios, Discos, Grabadores, TV, Service
Sección E-7 *Tarifa I*

COMPRA

A televisor, pago máximo contado. T. E. 52-1316. v30

DISCOS antiguos, long-play, radios transistores, Wincofón. Concurrimos domicilio. "DISCOLECCION". T. E. 61-9331. v.2

VENTA

ANTENAS televisión, instalamos, reparamos, garantidas. 86-7517. v1º

GRABADOR SANYO estereofónico, modelo 990, cuatro pistas, tres velocidades, completo, garantía, joya. 30-1174. v.30

GRABADORES, amplificadores, accesorios, todas marcas y modelos. Créditos, sin anticipo, hasta treinta meses, Service LA CASA DEL GRABADOR. Unica casa especializada Libertad 430, Montevideo 684. v31

SERVICE TV GARANTIDO
"VAMOS YA". Especialistas Zenith, Dumont, Philco, etc. 922-2840. Feriados: T. E. 41-4534. v30

SERVICE TV ZENITH
14 años experiencia. Más GARANTIA, más RAPIDEZ, incluso FERIADOS. 82-5644. v5

SERVICE TV inmediato. 58-2523, 58-3333, 63-0920. v31

TELEVISOR Zenith, importado, último modelo. 701-8735. v.31

TELEVISORES nuevos liquidamos, Panoramic $ 50.900, Canjes. Teléfono 55-9614 v30

Juguetes, cotillón
Sección E-8 *Tarifa I*

VENTA

TREN Marklin. Usado, vendo. T. E 26-9313, de tarde. v30

TRENCITOS eléctricos, accesorios. Créditos. Ayacucho 1741. 44-2054. Consultar horario estacionamiento. Reparaciones, liquidación. v3

Fiestas infantiles
SE OFRECE

¡ACTUACION inolvidable! Mago, ventrílocuo. ¡Muñecos únicos! Teléfono 86-0290. v3

Alhajas y Antigüedades
Sección E-9 *Tarifa I*

COMPRA

ALHAJAS VALIOSAS
Antiguas y modernas, antigüedades, Platería antigua, obtendrá su justo valor.
SANTARELLI S.A. - FLORIDA 360 v10|6

A alhajas, oro, brillantes, porcelana, platino y varios, rescato pólizas, soluciono problema. Paraná 433, piso 1ro., oficina 1a. v30

A joyería Zingale compra alhajas, oro, platino, brillantes, platería al más alto precio, solucionando su problema. Viamonte 899. T. 392-9474. v5

ALHAJAS DE VALOR
Compro al contado.
JUAN E. MOHR
Florida 520, p. 5º ofic. 501. v31

ALHAJAS, antigüedades, brillantes, platería, alfombras, compro. Joyería "Koltai", Tucumán 787. v22|6

ALHAJAS, antigüedades oro, porcelanas, muebles de estilo. Rodríguez Peña 1037. 44-6158. CASTRO. v30

ANTIGUEDADES, porcelanas, objetos arte, estatuas, bronce, muebles importados, compro. 92-7874. v1º

ANTIGUEDADES. Estatuas, porcelanas, compro contado. 58-5227. v3

BILLETES, monedas, medallas, compramos, Corrientes 368, 49-2487. v31

COMPRO antigüedades, brillantes, alhajas y obras de arte a sucesiones. Pago bien. 88-6614, 89-6767.

CONSULTE ANTES DE VENDER
"ANTIGUA CASA RETTES" compra alhajas. San Martín 1080. 32-6294. Edificio Kavanagh. v3

DINERO sobre alhajas y pólizas. Soluciono problema. Paraná 433, 1er. piso, oficina 1a. v30

JOYERIA SENI, paga máximo alhajas, brillantes, objetos arte. Tucumán 913. 392-0819. v.3

VENTA

LA CUEVITA: Alhajas de plata y oro, brillantes, composturas, reformas, pulido y limpieza. Montevideo Nº 805. v31

Pieles
Sección E-10 *Tarifa I*

COMPRA

COMPRO pieles. Rodríguez Peña Nº 1071, 5o. piso. v.2

VENTA

ESTOLA visón Ropal pastel, vendo $ 150.000. Tratar Beruti 2362, 8º, "A", de 18 a 20 horas. v31

ESTOLA visón, royal pastel, nueva. $ 100.000. Tapado astracán, cuello visón, $ 85.000. 42-5536. v5

ESTOLA visón, tapados piel modernos. 792-3918. OE-10

OCASION. Sacos y tapados de piel nuevos 44-6916. v30

PIELES por disolución Sociedad. Vendo tapados, sacones nutria, astracán. Facilidades. 26-3382. v30

PIELES, restauro a nuevo, lustro, limpio. Reformas en general, cuellos. Rodríguez Peña 1071, 5º. v5

SACONES Mouton, créditos. Santa Fe 4096, local "27". v5

TAPADO astrakán gris. Otro sacón ocelote, impecables, baratos. 42-5536. v3

TAPADO Visón importado, nuevo, únicamente a particular. 89-2242.

TAPADO nutria, impecable $ 80.000. 42-5536. v3

Artículos de Vestir
Sección E-15 *Tarifa I*

COMPRA

A al contado Ema compra ropa mujer (moderna-seminueva). 41-9947. v3

COMPRO ropa señora, hombre. Teléfono 49-5749. v30

TRAJES usados, smokings, pago bien. 48-7104. v30

VENTA

GRAN SURTIDO ropa, impecable, moderna, largos, pieles. 76-0228. v30

TAPADO de París, potrillo sintético, claro, 44-46, nuevo. 46-7663.

VENDO ropa, pieles, ocasión. Teléfono 84-6293. v30

VENDO ropa fina damas, seminueva. Recibo. 52-5948. v30

Yachting-Remo

Sección E-13 *Tarifa I*

VENTA

PEDRO SOTO E HIJOS
VELEROS
Sloop 11 m., uno de los veleros más veloz de su serie.
Yool 13 m., motor Diesel, velas dacron, nuevo, 6 meses de uso.
Mto. velero 18 m., motor Diesel, mástiles de aluminio, velas dacron.
Sloop 15 m., motor 60 H.P., velas dacron, listo para travesías oceánicas.
Yool 14 m., motor Diesel, radioteléfono, velas dacron, muy buen estado.
CRUCEROS
12 m., 2 motores Diesel, 2 años de construcción.
15 m., 1 motor Diesel 400 H.P.
Crucero 16 m., motor Diesel 150 H.P., 4 camarotes
Crucero 9 m., 2 motores Polvo Penta, 150 H.P., nuevo, a estrenar.
Crucero 9 m., tipo americano, 1 motor 255 H.P., 1 año de uso.

ROKET
El último adelanto en lanchas plásticas en el país
Motores fuera de borda, asesoramiento personal
Avenida Libertador esquina Uruguay, Punta Chica, San Fernando 744-3825

CRUCEROS Y LANCHAS PAGLIETTINI FACILIDADES A 3 AÑOS SOLO 30 % AL CONTADO LAPRIDA S. A. (Náutica) Av. Libertador 7602 - Capital Laprida 2150 - Cap.

ACCESORIOS: botes, lanchas, cruceros, motores, veleros, casa flotante, nuevos o usados, con las mayores facilidades de plaza. Primera en ventas. MIERES NAUTICA. Avenida Libertador 2102. 83-1971, 83-9957 y 80-5389. v30

ARBOLADURA completa, duraluminio e inoxidable, velas de nylon y dacron (12). Instrumental, todo importado, nuevo, sin uso al costo para velero de 10 a 11 mts. de eslora. Casares Pacheco. 37-7743.

CRUCERO. Doble cabina, 15 x 4,20, amplio salón, 10 camas, motor diesel, equipo completo, estado impecable. NAUTICA LUJAN. 744-4071|5577. v30

Alta Costura y "Boutiques"

Sección E-14 *Tarifa I*

VENTA

A Alta costura, hechuras y arreglos perfectos, Barrio Norte y Palermo. 84-9755. v31

A Alta costura y arreglos. 41-5976. v.2

A Modernizamos vestidos, tapados, trajes en 24 horas. Retiramos a domicilio, Barrio Norte. Maipú 987, 1º "6". 31-5944. 82-9379. v30

ALQUILO toiles francesas, $ 800. 72-6226. v.2

ATENCION, gran venta de vestidos, tapados, tailleurs, de las mejores casas. Leonard, Pucci. Todo usado. Suipacha 1019. Ascensor fondo, 9. C, 14 a 19. v4

BOUTIQUE americana vende vestidos cortos y largos, tailleurs, cocktail, tapados, etcétera, buena calidad, modernos. Juncal 2958, 7º piso, número 24. v.30

BOUTIQUE ELENA, recibe y vende trajes de novia, fiesta, sport, tapados, pieles, nuevos, seminuevos. Tel. 84-4282. v30

BOUTIQUE americana vende, recibe ocasiones, ropas de calidad, lunes, miércoles, viernes. 15-19. Laprida 2083, 3º "H". 83-9610. v30

NELL'S BOUTIQUE vende, recibe vestidos, tapados, sport, cóctel, etc., calidad, distinción, lunes a viernes, 16-20,30 Castex 3365, 4o, "A", T. E. 71-5660. v1º

TAPADOS TRAJES Precios increíbles - 30-7163. v30

VENDO, recibo pieles, trajes, vestidos seminuevos. 80-7837. v31

VESTIDO de novia, modelo Henriette, talle 44, 84-7130. v.30

Búsquedas. Hallazgos y Extravíos

Sección E-16 *Tarifa II*

PERRA Boxer con capa roja, extraviada Chacarita, gratificaré devolución $ 20.000. 55-7877.

Policía particular

Sección E-17 *Tarifa I*

DETECTIVES GÜEMES SEGUIMIENTOS VIGILANCIAS Florida 165 (Gal. Güemes), 3º Of. 361 — T. E. 30-8889 v31

DETECTIVES privados de confianza. Trabajamos nosotros. Seguimientos, paraderos, vigilancias. Rivadavia 921, 1º, oficina 7, 35-7013. Paraná 1014, 4º, teléfono 44-2798. v11

I. P. C. DECANA Investigaciones Privadas de la Capital, 27 años de técnica, honesta labor profesional de toda índole en el ámbito nacional e internacional. Sea prudente en la elección, pida hora de consulta reservadísima. Facilidades de pago. Diagonal Norte 1116, 1er. piso. 35-3664|9257. v31

Compras y ventas varias

Sección E-18 *Tarifa I*

VENTA

SILLON de ruedas vendo, oportunidad. 84-0155. v30

TAPADO astracán; otro, pelo camello importado. Vestidos, estufas, petit muebles. Particular. 45-5709.

La ciencia en pocos trazos

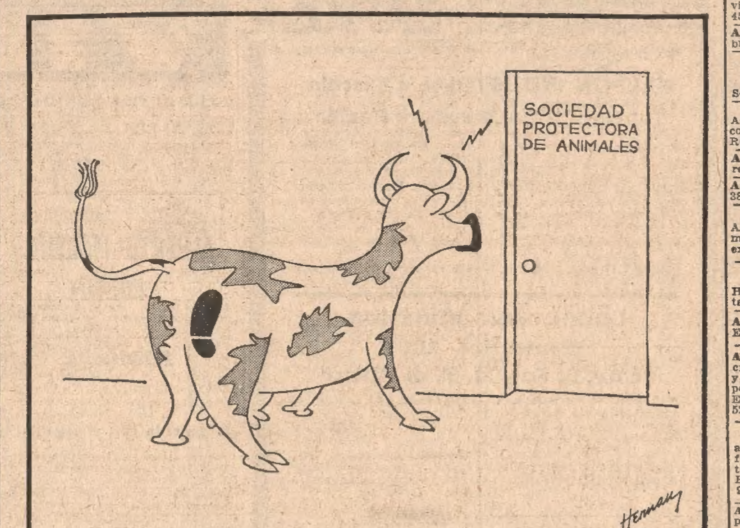

¿Reemplazarán las plantas a las vacas?

Cuando las amas de casa no pueden obtener en ferias ni en mercados un determinado producto, ello anuncia al jefe de la familia que se avecina un alza en el precio. Esto ha ocurrido visiblemente con respecto a la leche, que hasta ahora es la "bebida de los niños y de los pobres". El público no alcanza a comprender las disgresiones de algunos optimistas en el sentido de que todavía es más barata que las bebidas envasadas y no se provee, como sería lógico, a disminuir el precio de estas últimas en vez de encarecer las primeras. Pero... ¿serán sustituídas alguna vez las vacas como productoras únicas de leche?

Un hombre de ciencia, el Dr. H. B. Franklin, del Reino Unido, ha dado la respuesta. Sí, es posible, y la idea se funda en la extracción mediante una maquinaria del 80 o|o de proteínas de origen vegetal, que supera con holgura el 20 o|o que una vaca extrae del pasto para elaborar su leche. Conviene recordar que hasta el presente la extracción de proteínas del pasto y de hojas verdes sólo ha sido practicada a escala de laboratorio. Para el proceso comercial se utilizan aceite de maní y lecitina, de poroto de soya desodorizado, a los que se agregan aceites vegetales y azúcar.

El producto, que ha comenzado a fabricarse en escala comercial con éxito en estos dos últimos años, parece ser especialmente útil a personas que son alérgicas a la leche de vaca, a quienes sufren trastornos cardíacos (dado que ésta no contiene colesterol) y para los vegetarianos. También puede resultar conveniente en países tropicales donde resulta difícil almacenar leche natural.

Dr. J. B.

Enseñanza

Institutos, Colegios, Escuelas

Enseñanza primaria, secundaria y universitaria

Sección F-1 *Tarifa II*

SE OFRECE

Estudie cómodamente con aire acondicionado DACTILOGRAFIA Escriba a máquina 50 o más palabras por minuto EN 2 MESES CON EL MODERNO METODO DICT-O-MATIC SPEEDWRITING Nuevos grupos de estudios comienzan a principios y mediados de cada mes SPEEDWRITING ESMERALDA 561, p. 2º TEL. 392-5526 TAMBIEN: Taquigrafía SPEEDWRITING INGLES, DICT-O-MATIC y CONTABILIDAD INTEGRAL

MATEM. - QUIMICA Moderna y general, con prácticas de laboratorio. RAPIDA PREPARACION RESULTADOS GARANTIDOS 42-3124 82-2635

Jardín de Infantes "LA PAJARA PINTA" Mañana y tarde, doble escolaridad, horario móvil 9-12 y 14.30-17.30. PUEYRREDON 1066, casi esq. CORDOBA. 82-1542.

A "EL PRINCIPITO". Jardín de Infantes modelo. Inglés. Grandes salas, patios, sol. Almuerzo, merienda. Transporte. Paraguay 3142. T. E. 86-3612. v30

EL CID CAMPEADOR Pre-escolares, jardín de infantes, inglés, métodos modernos, abierto de 8 a 20 horas. Transporte, Uriburu Nº 1047. 83-6958.

JARDIN DE INFANTES, castellano, inglés, transporte. Instituto CAT, Arenales 1428, tel. 42-5584

Profesores y Maestros

Profesores de enseñanza primaria, secundaria y universitaria

Sección F-2 *Tarifa II*

SE OFRECE

A A CUATRIMESTRALES Exámenes julio, previas, libres, todas materias, preparan docentes universitarios. 85-1053. v31

A AGRONOMIA: INGRESOS Química, matemáticas, física Instructor prepara individualmente. Teléfono: 40-5271. v30

A alumnos, previos y libres de Lógica, Literatura (comentario de textos) y Castellano. Barrio Norte, clases a domicilio, preparados especialmente para dar examen, $ 1000 la hora. 31-5795. v31

A alumnos secundarios, previas, libres, para rendir julio todas materias, idiomas, bachillerato, comercial, acelerado, ayuda primarios, 7º libre. T. E. 42-6247. v30

A alumnos universitarios y secundarios, matemáticas, física, química y descriptiva enseño. 73-1240. v30

A DOMICILIO: 97-5953 Cuatrimestrales. Ingresos. Facultades. Química. Física. Matemáticas. Inglés. Todas las materias. Profesores especializados. Unico sistema. v30

A DOMICILIO 69-3637 Matemáticas, física, química, secundarios, universitarios, ingresos. v30

A domicilio ex directora, secundario, primario. 23-6493. v16/6

A INGRESO FACULTADES Materias universitarias, álgebra, análisis, matemática moderna, financiera, química, física dictan docentes universitarios. 85-1053. v31

A INGRESOS Buenos Aires, Naval, Militar, Pellegrini, Krause. Preparan profesores con amplia experiencia. 42-6247. v30

ALUMNOS, libres, secundarios, equivalencias. Exámenes. 46-7958. v30

ARQUITECTURA, ingreso. Dibujo, etc. dictado por arquitectos Facultad. Comienza junio. 771-4258. v30

AYUDO deberes, preparo primarios, domicilio. 49-5370. v30

AYUDO deberes francés, inglés. T. E. 41-9473.

CALIGRAFIA, buena letra, con Margarit. 63-7037.

CASTELLANO, literatura, historia, geografía. Castro Barros 224. T. E. 88-6809. v30

CONTABILIDAD, práctica comercial, ortografía, caligrafía y redacción. T. E. 40-1547 y 40-2549. v30

CULTURA GENERAL: preparo señoras, señoritas, ortografía. T. E. 99-3090. v31

CULTURA GENERAL. Conversación. Clases individuales. 49-5970. v30

DACTILOGRAFIA, taquigrafía, 1 mes. SATE. 47-9843. v30

DERECHO, Abogado prepara alumnos Facultad. 42-6604. v30

ESTUDIE: Publicidad-decoración interiores-vidrieras. Escuela taller. Independencia 1080. 23-3306.

INGENIEROS, profesores, universitarios dedicados a preparar secundarios, universitarios e ingreso facultades. Plaza Italia, 72-3998, T. E. 792-9658. v31

INGENIERO especializado prepara matemáticas, $ 500 hora. 89-2803. v30

INGRESOS Nacional Buenos Aires, Pellegrini, Krause, Ingeniería, Medicina, matemáticas, física, química. Prepara ingeniero. 90-3803 y 46-9708. v30

INGRESO BUENOS AIRES Carlos Pellegrini, Otto Krausse, Liceo Naval, Militar, preparan profesores especializados. 85-1053. v31

INGRESOS: Buenos Aires, Carlos Pellegrini, Otto Krause, Institutos Militares. 33-1630. v30

INGRESOS a facultades, institutos militares, matemáticas, física, química. 797-3077. v30

INGRESO: Naval, Militar, Buenos Aires, Pellegrini. 72-1853. v30

LECTURA VELOZ. Lea 1000 palabras por minuto con máxima comprensión. Clases individuales. Teléfono 44-3151. v1º

MAESTRA ESPECIALIZADA Señoras, señoritas, acelerados, primarios, secundarios, libres. 40-1547, 40-2549. v30

MAESTRA especializada, deficientes, jardín, primaria. 23-9997.

MAESTRA. Lecciones particulares, adultos, niños. 82-4400. v30

MAESTRA prepara alumnos, primarios, matemáticas, francés. 89-4197.

MAESTRA $ 200 la hora. 80-8465. v30

MATEMATICA - FISICA Química, dictan docentes universitarios. 85-1053. v31

MATEMATICA moderna, castellano, literatura, profesoras diplomadas. Van domicilio. 48-7981. v31

MATEMATICAS, secundarios, exámenes cuatrimestrales. Profesora. Tel. 33-1630. v30

MATEMATICAS, física, química, también a domicilio. 44-6224. v30

MATEMATICAS para Arquitectura y Exactas. 44-1890. v30

MATEMATICAS-Castellano, profesoras, preparan. 83-7187. 71-2462. v30

PREPARO ALUMNOS SECUNDARIOS Y PRIMARIOS Tel. 46-7871 v1º

PROFESORES preparan todas las materias. $ 350 hora. 84-0546. v30

TAQUIGRAFIA Larralde, Pitman, dactilografía, acelerado. 82-4400. v30

Enseñanza idiomas

PROFESORES

Sección F-4 *Tarifa II*

SE OFRECE

ALEMAN exclusivamente adultos y profesionales, gramática y conversación, 71-0441. v31

ALEMAN, inglés, enseña profesora diplomada Alemania, Inglaterra. T. E. 70-5472. v2

ALEMAN ¿Quiere aprenderlo rápido y fácil? Profesor Zier. 791-6110. v30

ALEMAN a domicilio, profesor alemán nativo. 771-1626 (Palermo). v30

APRENDA inglés básico, visual, con inglesa, exámenes, comercial, viajes, acelerado, fácil. Cultura Inglesa. Santa Fe y Salguero. 82-7688 y 82-9279. v2

FRANCES Profesor París examinador Unesco "AUDIOVISUAL INDIVIDUAL" Prepara en un mes viajes, exámenes, etcétera. 38-6894. v30

FRANCES, secundarios, cuatrimestrales. Eximición $ 400 hora. Teléfono 41-6989.

FRANCES: profesora francesa, título París. Método acelerado o Alianza. 82-2995. v31

FRANCES, Yoga, profesor. Voy domicilio. 51-3306.

FRANCES, profesora francesa Alianza, secundar. Belgrano, 73-9605. v30

FRANCES, profesor París; dicción perfecta. 46-2089. v13

INGLES, profesora superior Cambridge, gramática, conversación, niños, adultos, en|a domicilio. Teléfono 84-2318. v30

INGLES, profesorado Lenguas Vivas, Lower Cambridge, clases particulares. 40-4495. v30

INGLES, niños y adultos, $ 300 la hora. Cabello 3591, 1º "A". 14 a 19. v30

INGLES Profesora inglesa da lecciones, conversaciones, exámenes. 73-3745. v6

INGLES, profesora Londres, conversación, enseñanza. 46-7663.

INGLES, francés, acelerado, $ 1500 mensuales. 48-7491. v30

INGLES, viaje EE.UU., conversación, va domicilio. 83-4300. v30

INGLES, profesor universitario, Inglaterra, 392-6743. v30

INGLES, profesor especializado, secundarios, aplazados. 772-3045. v4

INGLES U.S.A. Háblelo viajes. Teléfono 33-1808.

INGLES preparo alumnos, infantil, primario, secundario. 80-8635. v30

INGLES, profesora, lecciones a domicilio. Niños, adultos. 795-3610. v31

ITALIANO, exámenes, viajes, conversación, diplomacia, profesor italiano, también domicilio, 41-6281. v31

ITALIANO, método audiovisual, profesor italiano. 30-2130. v30

LATIN, Castellano, secundarios, universitarios, profesora experta. Señora Epstein, 47-5088. v31

LATIN, castellano, francés, griego. 93-3169, tarde.

LATIN, castellano estructural, inglés, italiano. 35-6576. v30

LATIN, castellano, literatura, análisis, redacción. 84-1332.

LATIN, griego, castellano, francés, tarde, 83-3833. v30

PROFESORA ayuda deberes inglés a domicilio. 47-1552 después 18,30.

PROFESORA inglés, francés. T. E. 72-8229. Llamar 9-12. v30

Enseñanza Artes y Oficios

COLEGIOS

Sección F-5 *Tarifa II*

SE OFRECE

A Academia de Conductores OSCAR Curso Semanal Económico Y.P.F. $ 1980 Enseñanza en pleno tránsito DIAZ VELEZ 4906 y 5000 T. E. 88-4819 y 89-8432 AVELLANEDA: Av. Pavón 959 T. E. 208-3153 QUILMES: Moreno 659, 253-3099 VTE. LOPEZ: Av. Maipú 1102 T. E. 797-8647 OLIVOS: Libertador 2600 T. E. 797-7623 MAR DEL PLATA Av. Colón 3131 - T. E. 3-1262

MARTILLERO PUBLICO, curso cultura jurídica profesional. Damos material para trabajar. Matrícula. IDEAS, Rosario 127, 15-21 horas. v30

ORATORIA. La palabra en las relaciones humanas. Periodismo oral. IDEAS, Rosario 127, de 15-21 horas. v30

Enseñanza Artes y Oficios

PROFESORES

Sección F-6 *Tarifa II*

SE OFRECE

ALTA COSTURA. Enseña modelista extranjera. 45-5074. v7

CANTO. 40-7967. v5

CLASE corte y confesión Teniente. $ 600, moldes a medida perfectos. $ 350. 87-2956. v30

DIBUJO, pintura, método moderno, rápido, clases individuales, alto nivel artístico. 42-9954.

ENSEÑANZA de corte y confección a domicilio. 97-8362. v30

GUITARRA, profesor superior, perfeccionamiento repertorio, interpretación, también a domicilio, 47-6319. v1º

GUITARRA profesor, ritmos folklóricos, litoral, norteños, iniciación musical. 72-5209.

GUITARRA Instituto Lucchelli Bonadeo. Santa Fe 3258. 83-5115. v31

GUITARRA, profesor, también a domicilio. 49-6198.

GUITARRA y canto a domicilio. T. E. 22-7948. v31

GUITARRA, teoría, solfeo, a domicilio. 921-2654. v7

GUITARRA, muy rápido enseña profesora. 85-3116. v31

LYCIATEX, Knittax, Wanora, tejidos, cálculos. 791-0318, de mañana.

KNITTAX, enseñanza, perfeccionamiento a domicilio, 72-9195. v30

KNITTAX, cálculos, manejo, clases individuales. 73-0510. v30

PIANO, profesora nacional, lecciones a domicilio. 71-0724.

PROFESORA de piano. Teléfono: 72-2261.

SEÑORA con auto, enseña a manejar. 59-3305. v30

Guardería infantiles

Sección F-7 *Tarifa II*

SE OFRECE

CUIDO bebés, niños, niñas. Mando escuela 1º-7º grado o libres. Almuerzo, merienda. Externos 7-20 horas. Internos salidas sábado o domingo. French 2915. 83-4973. v4

CUIDO niños en mi casa. T. E. 791-8731. v31

EL CID CAMPEADOR Guardería desde 3 meses, abierto de 8 a 20 horas. Transporte. Uriburu Nº 1047. 83-6958.

Traslado de escolares

Sección F-8 *Tarifa I*
Sección F-8 *Tarifa II*

SE OFRECE

RURAL habilitada. Belgrano-Palermo. 771-1352, 771-1190. v2

Libros y Artículos de Colegio

Sección F-9 *Tarifa II*

COMPRA

COMPRO libros usados y biblioteca completa, pago bien, voy a domicilio. 46-1735. v.31

COMPRO novelas Corín Tellado. Cowboys. Revistas. 35-1923. v30

LIBRERIA VICTORIA S.R.L., compra a domicilio, libros de historia, derecho, técnicos y colecciones, revistas en general. 35-1717. v30

LIBRERIA MORO. Corrientes 1356. T.E. 40-9553. v31

Filatelia

Sección F-10 *Tarifa I*

COMPRA

ANDRES DOMINGO paga mejor monedas, medallas, billetes antiguos. Viaja interior. Corrientes 460. Teléfono 45-8725. v31

BILLETES, monedas, medallas, compramos. Corrientes 368. 49-2487. v31

ESTAMPILLAS, monedas. Galería Juramento. Local 86. v5

Trabajo

Profesionales y Técnicos.

Sección G-1 *Tarifa I*

PEDIDOS

A enfermera, para unidad coronaria, no es imprescindible experiencia. Presentarse: Sábado 31, 11 horas. Alsina 1773, planta baja. v30

LABORATORIO de análisis necesita extractora joven, buena presencia. Presentarse sábado de 15 - 19. Sánchez de Bustamante 2167, 1º "A".

SE OFRECE

ADMINISTRO consorcios; ex bancario, atención personal. 45-7451. v30

ABOGADO para estudio, hasta 5 horas, sin pretenciones. 58-2406.

ENFERMERA diplomada, cuida enfermo de noche. 792-1498. v1º

PLANOS, proyectos, construcciones, reparaciones y decoración. Estados Unidos 175, Villa Martelli. v31

Anuncios para profesionales

Sección G-2 *Tarifa I*

SE OFRECE

ALQUILO consultorio. Preferente a oculista. Laprida 1570, P. B. 15-20 horas. v31

ALQUILO consultorio médico instalado, categoría, Arenales y Riobamba, 41-6726. Tratar 14-20 hs. v12/6

ALQUILO consultorio médico instalado Charcas-Canning. 80-4754. v30

ALQUILO consultorio kinesiología y|o pedicuría. 82-2261. v31

ALQUILO consultorio exclusivo .Córdoba 2077. 85-0151. v12

ALQUILANSE consultorios médicos instalados, desde $ 4.000 mensuales. 47-6680. Viamonte 2580. v5

COMPARTO consultorio, Córdoba y Carlos Pellegrini. 392-7094. Llamar 14 a 20. v30

CONSULTORIO médico completo, rayos X, onda corta. 97-3442. Rioja 826. Lunes, miércoles y viernes, 15-18. v30

CONSULTORIO médico, Talcahuano 840. Alquilo. 44-3506. v5

SILLON de ruedas vendo, oportunidad. 84-0155. v30

VENDO consultorio dental, provincia, con facilidades. 78-9321. v30

Servicios de Belleza

Sección G-3 *Tarifa I*

SE OFRECE

A apliques, pelucas, postizos de cabello natural. Créditos 10 meses. E. T.A.P.A. José María Moreno 59, planta baja. v30

APLICO uñas brasileñas. Voy domicilio. 88-9848. v30

COSMETOLOGA, peinadora, ofrece compartir gabinete. 89-2596.

ESTUDIANTES cosmetología para instituto belleza, idiomas. 84-0406.

EXPERTA belleza, depilación, masajes, peluquería, domicilio. 34-3104.

EXPERTA masajista, pedicura, corporales electrónicos, manuales. Teléfono 27-8530. v1

GIMNASIA remodeladora silueta femenina. Llamar 88-6492. v31

PEDICURA, manicura, depilación con cera a domicilio. Señorita Mónica. 83-7349. v1º

Empleados de Comercio e Industria

Sección G-4 *Tarifa I*
Sección G-4 *Tarifa II*

PEDIDOS

Empresa Mandataria DE PRIMERA LINEA NECESITA incorporar un conjunto de colaboradores a su casa central y/o sucursal centro. La importancia de la tarea a desarrollar exige, imprescindiblemente, estudios secundarios, mayoría de edad y formación general, preferentemente humanista. Se ofrece horario adecuable, muy buena retribución y posibilidades inmediatas de proyección. Reserva absoluta. Solicitar entrevista a Sr. Director a T. E. 35-0998 y 35-7050, de 8,30 a 19,30 hs. v30

SECRETARIA PARA INMOBILIARIA CON EXPERIENCIA O Importante Empresa O Buen Sueldo O Edad: 28 a 35 Años Por carta, amplias referencias a: Inmobiliaria Roldán y Cía. Rodríguez Peña 1673 v30

DACTILOGRAFA Con conocimientos de contabilidad, muy buena presencia, necesita importante Cía. constructora. Horario corrido. Presentarse de 15 a 18 horas. Belgrano 2727, Cap. v30

EMPLEADA experta inmobiliaria, sueldo y comisión. ROCCA, Billinghurst 2494. v30

ESCRIBANIA Necesita empleada protocolista muy práctica, con conocimientos generales. Lavalle 1646, 1º, Capital.

TAQUIDACTILOGRAFA Con conocimientos de contabilidad, muy buena presencia, necesita importante Cía. constructora. Horario corrido. Presentarse de 15 a 18 horas. Belgrano 2727, Cap. v30

SE OFRECE

A contador público nacional, organiza atiende contabilidades, impuestos, certifica balances. Mañana, 51-2662, tarde: 38-4524. v30

A contabilidades, especialidad Impositiva. Consulta. 392-7259|7248. v.30

A estudio profesional. Se ofrece universitaria, medio día, inglés, francés, alemán, taquidactilografía. Teléfono 82-6933. v30

CONTADOR, atiende contabilidades, impuestos, contratos, administra consorcios, sociedades, propiedades. T. E. 76-6701. v1

CONTADOR práctico, amplia experiencia contable, impositiva y financiera. Dispone días. 52-5297. v30

CONTADORES Públicos nacionales. Amplísima experiencia impositiva, contable comercial. Certificaciones. 90-4836. v30

EXPERTO auditoría, organización administrativa, contabilidad, dispone medio día libre, referencias amplias. Teléfono 792-9379. v30

REDACTOR publicitario, creativo, experimentado, acepta trabajos, empresa seria. 72-6801. v30

SEÑORA, con teléfono, atiende llamados y pedidos. 90-7507. v31

SOBRESTANTE. Se ofrece. Estados Unidos 175, Villa Martelli. v31

Oficios Varios

Sección G-6 *Tarifa I*

SE OFRECE

BURLETES en puertas y ventanas comunes y corredizas, sobre metal o madera, contra filtraciones de aire, hollín y polvo CAVILLA y Cía. DECORACIONES T. E. 44-2955 v4

A A Arreglo cocinas, calefones, estufas, plomería, instalaciones. T. E. 27-7014. v30

A A Arreglamos heladeras, pintamos, cambiamos burletes, manijas, cargas de gas, motor, trabajos garantidos. 82-6663. v.3

A arreglo techos, asfálticos tejas, chapas albañilería, pintura. FAVITECH. 740-4555, 83-6950. v31

A arreglo heladeras, lavarropas, service rápido a domicilio con garantía. 45-8582. v30

A arreglo pisos, parquets, machimbre. 47-2905. v6

A BALCONES PROTECCIONES INFANTILES ESPECIALISTAS Solicite muestras. 792-9940. v4

A COLCHONES REPARAMOS A resortes y lana en el día. Antigua colchonería "ESTANCIA LOS ARRIEROS", Entre Ríos 1124. 26-3233. v6|6

A cortinas enrollar, vidrios, pintura, revestimientos. 70-6452. v30

A Encero, pulo, limpio casas. T. E. 38-3562. v31

A HELADERAS A domicilio reparaciones, pinturas, manijas, burletes, trabajo garantido, ex técnico Siam. 34-9010. v4

A MECANICO LAVARROPAS Heladeras, trabajos garantidos, visita gratis. 83-7349. v1º

A pulo, encero, plastifico barato. T. E. 612-9186. v7

A plastificamos pisos garantía escrita, service, arreglo-pulido de pisos y mosaicos, Flexiplast. Dirigida por personal extranjero Créditos 5 cuotas. EMPRESA "ALEMANA". 59-8033, 52-3902. v31

A TECHADOS asfálticos y plásticos. Solucione definitivamente sus problemas de goteras. Garantía escrita 10 años. Facilid. pago. Referencias. C.A.T.A. 99-2398. v3

ARREGLAMOS colchones de resortes, pullman. 48-9867. v3

BONFIGLIO muebles refacciona y ebanistería. 86-0389. v31

BURLETES muy finos (vinílicos legítimos) antihollín, realmente lavables. Totalmente herméticos. Agua, viento, frío. Cuestan más. Son mejores, duran muchísimo más. ¡Asesórese! 83-7349, 90-1856. v2

BURLETES Luxe, calidad, herméticos, únicos contra hollín, lavables, durables y económicos. También para corredizas. Prepárese para el invierno. Teléfonos 48-6805 y 48-7574, interno 25. v6

BURLETES puertas ventanas, evita hollín, frío, agua, $ 70 metro, colocado y corrediza con garantía. 58-5710.

BURLETES especiales para corredizas, exclusividad garantizada. CYC. 83-7349, 90-1856. v2

CAMAS, elásticos, reparo en el día. Cambio por madera. 59-0837. v2

CARPINTERIA, instalaciones, mamparas, revestimientos, rápida ejecución, 30-0297. v30

CARPINTERO ebanista, placards, muebles, bibliotecas, instalaciones. 88-2361. v3

CELOCROM - Plastificador. Pulidos. Arreglos parquet, colocación Flexiplast, Septalon, Revestimientos Carpenter, Neoflex. Enviamos INSPECTOR. 26-8663. v30

CORTINAS. Maderas, americanas Barrios, otras, cintas, varillas, engranajes, reformamos cortinas pesadas. Fabricantes: T. E. 392-2927 y 40-4684. v30

CORTINAS americanas y madera, fábrica, reparaciones, urgente. Teléfono 47-8769. v1º

DECORACION, lustre y restauración de muebles, retapizados, talleres propios. 50-6431. v29|6

ELECTRICISTA a domicilio, reparaciones en general. 83-7349. v7

ELECTRICIDAD, instalaciones, reparaciones generales. Service. Teléfono 30-6797. v30

EMPRESA encerados, limpieza casas, departamentos, lavado paredes, vidrios, oficinas, 48-9573. v1

ENCERADO, limpieza, lavado paredes. SANTILLAN. 73-0305. v31

ENCERADOR profesional, limpieza departamentos, oficinas: 85-0354. v30

ENCERADOS, pulidos, plastificados, limpieza general. 35-1261. v.30

ENCERA, virutea, pulo a máquina, 46-2489. v30

ENCERA, rasquetea, limpieza casas, departamentos, oficinas. 84-0714. v2

ENCERO, viruteo en el día. T. E. 66-5531. v31

ENCERO, limpieza general casas, oficinas. 27-1609. v31

ENCERO y viruteo pisos desde $ 300. 22-7948. v31

ENCERO y viruteo, 45-1517. Señor Silva. v30

ENCERO VITUTEO PISOS T. E. 80-4871 v31

ENCERADO, rasqueteado, $ 400. Limpieza, pulido y plastificado. T. E. 64-7573. v30

ENCERAMOS, viruteamos, lavado paredes, vidrio, departamentos, oficinas, pulimos, plastifica parquets. LA CRIOLLITA. 70-5109. v2

FLEXIPLAST, Floorflex, Carpenter. Colocación correcta. 38-3682. v30

GAS. Plomero, sanitarios, todo trabajo de instalaciones y reparaciones. 38-8752.

GAS, plomería en general. 33-8636, 53-1665, 66-4193. v5

GAS, matrícula, service, instalaciones, plomería. 45-5218. v2

GASISTA matriculado, plomero, reformas, 41-3977. v31

GRAN COMPAÑIA ITALO-AMERICANA: Pulimos, plastificamos. Flexiplast. Arreglo pisos, garantía, service. Organizada por personal extranjero. Facilidades 5 cuotas. T. E. 58-0505. v31

HERRERIA artística, decoraciones, trabajos generales. 23-9282. v1º

HERRERO de obra y reparaciones. 70-6919. v8

LUSTRO muebles domicilio. Ex lustrador Casa Artysur. 52-2734. v30

LUSTRADOR Juan Carlos. Muebles a domicilio. Amplias referencias. Teléfono 97-6021. v2

LUSTRADOR, muebles finos, precios módicos. 772-8213. v31

PARQUET. Pulo, arreglo, plastifico. 83-5574. v12

PULIDO, $ 190 m2, con plastificado, $ 490 m2. Replastificamos. Especialidad Flexiplast. Busca calidad, seriedad, contrate. EMPRESA AMERICANA. 791-3601. v7

PULO PISOS ARREGLO Machimbre, parquets, plastifico. Teléfono 30-9639. v30

PULO mosaicos, mármol. 71-9975. v.30

PLASTIFICADORA argentina, plastificamos, pulimos pisos parquet, sistema americano. Garantía escrita. Service. Colocamos Flexiplast. Melincué 3501. 50-1169. v31

PLASTIFICAMOS, pulimos, reparamos, colocamos parquet, flexiplast. 71-5326. MENDEL. T. E. 53-3332 y 653-4830. v31

PLASTIFICAMOS pulimos con garantía escrita, sistema sueco, arreglo parquets. LA CRIOLLITA. T. E. 70-5109. v2

PLASTIFICAMOS pisos sistema americano, garantía escrita, 55-1025 - 55-8566. v30

PLOMERIA-GAS, refacciones, moderno, a gusto, baños, cocinas, instalaciones, reparaciones, válvulas inodoro, destapaciones cloacas. Seriedad. Urgente. 46-7455. v30

PLOMERIA general, precios módicos, trabajos domicilio. Paraná 358; 46-8246.

PLOMERIA, gas, cañista en general. 82-5644. 73-1973. v30

PLOMERIA, gas, electricidad al instante. 46-7355. v1º

RETAPIZO sillones, trabajos a nuevo, 58-6923. v31

Pintores, albañiles, empapeladores, artesanos de la construcción

Sección G-7 *Tarifa I*
Sección G-7 *Tarifa II*

SE OFRECE

A asfáltico 6 tapas, $ 400, tejas, canaletas, pintura. 740-5762. v31

A asfálticos, $ 350; tejas, chapas canaletas, albañilería, pintura. Teléfono 740-4515. v31

A azulejos, plomería, reformas, baños, cocina. 30-9877. v30

A DEFENSAS - BALCONES Económicos. 921-5405. v3

A EMPAPELAMOS Pintamos, rayé. 757-0910, 33-1704. v.30

A PINTOR BELGA Casas, departamentos, negocios. Hay créditos. 922-1274. v21jun

A PINTURA Decoración apartamentos, amplias facilidades. Uruguay 16, piso 3º, oficina "37". 37-4832. v30

A Sular refacciones, construcciones, decoraciones, revestimientos baño, cocina, amueblamientos, pintura. Teléfono 795-2526. v31

ALBAÑILERIA: humedades, medianeras, techados, pinturas, refacciones en general, facilidades, 78-9522. v30

ALBAÑILERIA humedades, medianeras, techados, pinturas, refacciones en general. Facilidades. 54-2709.

ALBAÑILERIA, humedad, techado, asfálticos, pintura, empapelados. T. E. 656-1915, 52-8461. v10

ALBAÑILERIA. Instalaciones y reparaciones en general. 38-8752.

ALBAÑILERIA, azulejos, pisos, refacciones en general. 49-4442. v30

ALBAÑILERIA, plomería, refacción, pintura, azulejista. 87-1962.

ALBAÑILERIA, azulejista, plomería, reformas, baño y cocina. 26-3937. v30

ALBAÑILERIA, pintura, humedad, refacciones en general. 87-1968. v1º

ALBAÑILERIA, decoraciones, pintura, humedad, facilidades. 49-2540 v30

ALEMANES: Albañilería general. Plastificamos techos. 21-7160. Santiago. v30

ARREGLO medianera a balancín, humedad, grietas, albañilería. Teléfono 40-7658, 40-7709. v30

ARREGLO techos, goteras, tejas, terrazas. 70-5078. v5

AZULEJISTA de primera, trabajos inmediatos. 86-1754. v30

CARPINTERIA: Placards funcional. Amoblamiento. Bibliotecas. Cocina fórmica. Revestimientos. Tabiques. Instalaciones negocios. Facilidades. Donato Alvarez 2275, Terrada 1762. 59-0186. v30

CIERRO patios, lavaderos, balcones. Unico sistema americano. 69-7862 y 67-3397. v12|6

CONTRATISTA pintor responsable, precio módico. 771-3695. v31

CONSTRUCCIONES, reformas en general, financiación. 38-3701. v30

EMPRESA pintura, refacciones negocios, departamentos, casas, balancineros, trabajos garantidos, seriedad, crédito. 76-0621. v3

EMPRESA: refecciones generales, departamentos, locales, frentes, medianeras, trabajos con balancín. T.E. 38-9628. v30

GAS, pintura, albañil, refacciones, con seguridad y económico. T. E. 392-0909. v1

PINTAMOS residencias, chalets, departamentos, oficinas, referencias. T. E. 51-8927. v10

PINTAMOS, empapelamos, Yeso. Reformas. 44-2666. v30

PINTO casas, departamentos, negocios. Rayé, patinados, imitaciones. Doy referencias. Señor Castro. T. E. 90-4570, 99-5461. v30

PINTO, empapelo desde $ 4000 por habitación. 68-1803, 48-4694. v2

PINTO departamentos, albañilería, precios módicos. 22-0710. v30

PINTO, empapelo, rayé. 84-3086. v30

PINTORES NORTE ASOCIADOS Pinte con seguridad; pinte con profesionales. Forma de pago 5, 10 y 15 meses. 31-6778, 791-6552. v30

PINTURAS, humedades, albañilería, medianeras, techados, refecciones en general, facilidades, 54-2709. v30

PINTURAS, categoría, casas, departamentos, oficinas, facilidades. T. E. 48-1796. v31

REFORMAS negocios, decoración integral. Albañilería, carpintería, yesería, pintura, financiac. 38-3701. v30

UNICA solución, cambio canaletas, económico. 68-8007. v30

YESERO, remiendo nuevo trabajo inmediato. 63-3662. v3

Personal de Casas de Familia

Sección G-13 *Tarifa I*
Sección G-13 *Tarifa II*

PEDIDOS

Muchacha 30 a 40 años cocine bien, lavado y planchado, para matrimonio, con referenc. Libertad 1170, 9º|"A", 42-9011. v30

A A muchacha. $ 20.000. Cangallo 1832. v30

A COCINERA Muy competente, con experiencia anterior. Optimas referencias, sin retiro. Llamar 791-5902. v31

A Mucama, cocina sencilla, competente, cama adentro, con referencias. 84-9422.

A muchacha, entienda cocina, recomendada, Las Heras 1649, 6º, 25.

COCINERA, 4 personas mayores, con cama. $ 22.000. Quintana 2351, Martínez, 792-8492.

COCINERA sencilla, joven, referencias, pieza sola. $ 20.000. Parera 103, 4º piso, T. E. 44-8258.

COCINERA y mucama para matrimonio solo. 44-5389. v30

COCINERA y una mucama, competentes. 23-5767. v31

COCINERA y niñera se necesita. Teléfono 23-5767. v30

CHICA joven, de 17 a 20 años, para ayudar cocina, sin retiro, con referencias, llamar por la mañana al 54-6221. Heredia 1182. v30

DOS muchachas, una cocina sencilla, otra limpieza, con referencias, sin retiro. Santa Fe 926, 6º.

FAMILIA extranjera, busca mucama, adentro, prolija, mayor 30 años, sepa servir mesa. Hay mucama comedor. Buenos informes. Buen sueldo. Pieza sola. Tratar Avenida Libertador 2202, 2º piso.

MATRIMONIO competente, mucamo y cocinera. Sueldo $ 40.000; 27-1297.

MUCAMA, de 30 a 45 años, responsable, que entienda bien cocina, para 3 personas, con documentos y referencias comprobables. $ 15.000. Fernández Espiro 173, Acassuso, altura Libertador 15.500. v31

MUCAMA DE ADENTRO Fina y competente. Buenas recomendaciones y documentos. Pieza sola. Muy buen sueldo, Basavilbaso 1223, 4º piso, esq. Arenales.

MUCAMA recomendada, documentos, buen sueldo, pieza sola. Avenida Quintana 407, 7º piso. v30

MUCAMA, de 8.30 a 11.30, recomendada, matrimonio solo. 80-7927.

MUCHACHA para matrimonio, entienda cocina, recomendaciones y documentos. $ 15.000. Rodríguez Peña 1877, 7º "A".

MUCHACHA CON CAMA cocina sencilla y pequeños quehaceres. Mayor de edad, referencias. Arroyo 881, 1º, A. v30

MUCHACHA limpieza, sepa cocina sencilla, sin lavado, sin planchado, sin retiro. $ 20.000. Inútil sin referencias. Quintana 320, 4º.

MUCHACHA; para matrimonio, competente, con cama, o retiro, excelente sueldo, Corrientes 1712, piso 1º. v31

NIÑERA para 2 niños y 1 bebé, cama afuera. 42-5757.

PERSONA, todo trabajo, para matrimonio. 41-9365.

SEÑORA y muchacha, sin retiro. Llamar lunes a viernes, 9 a 15 horas. 74-5810. v30

SE OFRECE

A A A A: Ofrecemos seleccionado personal doméstico, 46-5201. v31

A A A Ustedes distinguidas amas de casa. ¡Con seguridad! La solución de su problema para conseguir auxiliar doméstico está en El Progreso del Plata, con 19 años antigüedad misma dirección, quien se las provee con fotografías, ficha personal, cédula identidad Policía Federal. También tenemos automóviles traslado de personal para mejor desempeño de nuestra misión. Disponemos de enlace Agencia Investigaciones Privadas. Amplia responsabilidad. Atención permanente, inclusive feriados. Cangallo 1832. T. E. 40-2143, 45-1715, 45-7685. v1º

A A Activa muchacha, trabajo por horas. 82-3977. v31

A A COMPLET SERVICE Domésticas. Mínimo 4 horas. Teléfono 41-8577. v31

A A Service San Isidro, ofrece personal seleccionado para servicio doméstico, en general. 743-1028.

A activas chicas domésticas exclusivo hora. Van siempre las mismas. Mínimo cuatro horas. 97-4999. JERRY. v31

A con cama o retiro o por hora $ 130. 89-3518. v31

A muchacha, con cama, medio día. $ 10.000. Referencias. 34-1266.

A muchacha recomendada, con cama o medio día, 45-0072. v30

A muchacha cocina sencilla, referencias. 28-9104. v30

A muchacha, cocina sencilla, referencias. 28-8170. v30

ACTIVA muchacha, quehaceres hora $ 130. 40-1300. v30

AGENCIA señora Pedrozo, ofrece mucama fina de adentro, otra de comedor, cocinera y matrimonio competentes. 27-1297. v30

COCINERA extranjera, corta familia, preferible personas mayores. Coronel Díaz 2671.

CHICA, por hora, todo trabajo. Tel, 41-3029. v31

MATRIMONIO para caseros o portería, buenas referencias, se ofrece: 21-8321. v31

MATRIMONIO europeo, cocinera y mucamo de profesión. 54-9552. v31

MUCAMO comedor. Recomendado Competente. 46-2081. v30

MUCHACHA competente. Todo trabajo, con cama o retiro, recomendada. 40-9393.

MUCHACHA recomendada, se ofrece. 41-3029. v31

MUCHACHA ofrécese, quehaceres, por hora. 41-9405.

MUCHACHA cama recomendada, eficiente, responsable, 21-8321. v31

MUCHACHA competente, con referencias. 37-9786. v30

MUCHACHA activa hora, $ 140, competente de confianza, 21-8321. v31

PERSONA práctica, con experiencia, cuida enfermos, interna. Referencias. 46-6245.

PLANCHADORA por horas se ofrece. 42-5568.

SEÑORA por horas, de tarde. T. E. 47-5599.

SEÑORA para quehaceres. $ 150 la hora. 41-9631. v30

Tapiceros y decoradores

Sección G-8 *Tarifa I*

SE OFRECE

A. A. A. A ex tapiceros Los Gobelinos retapizan sillones, sillas, cortinados, fundas. Arreglos, reformas, limpiamos, tapizamos, lustro muebles. Créditos. Tapicería "ILSE". Córdoba 2991. Teléfono 82-6806. v2

A A A Su presupuesto está en ARTI-NORT trabajos de estilo, retapizados, cortinados, fundas, limpieza de sillones, restauraciones, lustre Créditos. Visítenos en Arenales 1171, esquina Libertad. 41-9548. v31

A limpieza de tapizados y se retapizan muebles. "CALINA". 53-3018. v2

ACOLCHADOS de plumas, almohadones, renovamos 42-2764, Uruguay 880 v6

ALFOMBRAS Lavado a domicilio. CARPET-MASTER, 53-0813. v31

ARREGLAMOS, encolamos muebles a domicilio. 93-1450. v30

CARPENTER - CARPENWALL Venta y colocación, salón exposición. Caseros 3352. 91-8034. v.6

CORTINADOS. Rápido confecciono, limpio a nuevo, coloco rieles, acepto telas, LONGATTI, 82-6762. v31

CORTINAS baratísimas, retapizados. Funda Fundalista (M.R.) "ya hechas", service de rieles, arreglos, lavados. Alfombras: $ 2.000 (sintéticas), $ 2.500 (lana). Dec Centro, Cangallo 1717. v31

DORADOS. Retapizados. Sillas. Sillones. Fundas. Esterillados. Cortinados. 59-8065. v31

ESTERILLADOS. Retapizados. Lustre. Restauración muebles. Teléfono 38-3794. v4

FUNDAS, decoraciones, cortinados, tapicería. T. 51-9101. v31

TAPIZO sillas, sillones, fundas, facilidades, 69-7643. v31

TAPICERIA, ex oficial HARROD'S va domicilio, 78-5676. v31

TAPICERO económico, facilidades pago. 69-5781. v30

TAPIZO sillas, sillones, confecciono fundas. 83-7349. v2|6

Choferes y Conductores

Sección G-9 *Tarifa I*
Sección G-9 *Tarifa II*

SE OFRECE

CHOFER profesional se ofrece para empresa, cobranzas, repartos, etc. Ex chofer embajada, referencias. T. E. 772-9060.

CHOFER, profesional, 53 años, casado, jubilado. Unicamente para ejecutivo y|o empresa de categoría. Referencias óptimas. 32-5128. v30

Mayordomos, jardineros, granjeros y peones

Sección G-10 *Tarifa I*
Sección G-10 *Tarifa II*

SE OFRECE

ENCARGADO estancia, se ofrece, cualquier zona, buenas referencias. Carta: Combate de los Pozos 124, 1º, "B". 45-6924.

JARDINES, terrazas, quinchos, balcones. Rock-Garden. T.E. 797-2738 y 797-1758. v31

LICENCIADO universitario, establecimiento agrícola-ganadero, administración agraria. Amplias referencias. 33-9319. v30

MAYORDOMO, amplios conocimientos, informes. Córdoba 2828. 88-2210. v30

Trabajos de Costura

Sección G-11 *Tarifa I*
Sección G-11 *Tarifa II*

SE OFRECE

A modista, arreglos, hechuras. Seriedad. 41-8465. v30

A modista fina, hechuras, recibe composturas. 85-2162. v30

ARREGLO tapados piel, subo ruedo, precios módicos. 85-2162. v30

ARREGLOS en el día, modista, reformo y doy vuelta tapados, vestidos, sobretodos. Hechuras. 49-4483. v4

MODISTA fina, arreglos, medidas, prueba domicilio. 64-5810. v3

MODISTA, moderniza trajes, tapados, prueba domicilio. 73-9832.

PANTALONES $ 1.200; polleras, pesos 1.000; vestidos, $ 2.000. T. E. 80-6637. v1º

SASTRE, vuelta sobretodos, arreglos. Moreno 1728. 45-7938. v1º

Institutrices y Gobernantas

Sección G-12 *Tarifa I*
Sección G-12 *Tarifa II*

SE OFRECE

BABY SITTERS "TIA TUPPI" cuida sus niños y bebés, a domicilio, las 24 horas, exclusivamente maestras jardineras, inglés, francés, italiano. También niños diferenciales. 90-4273, 87-4140.

SE ofrece señora mayor, española, ama de llaves o dama de compañía o para cuidar enfermos. Referencias. Teléfono 655-2065. v2

SEÑORITA joven, culta, óptimas referencias, atiende niños de 8 a 18 horas. 773-1235. v30

Varios

Navegación

Sección H-6 *Tarifa III*

BUQUE CAP SAN AUGUSTIN. Dna. B/3ra. Rev. merc. 3 y 4 junio, 9-10 hs. Ind. fact orig. — Ag. Marít. Delfino S.R.L. v30

RUBENS revisa 3 - 4 junio, 8.30 - 9.30 hs. Pto. Nvo. 3a. Bluestar.

URUGUAY STAR revisa 3 - 4 junio, 8 - 9 hs. Dock Sud. Galp. 10. Bluestar.

A. C. TAQUINI y Cía.

(De la Corporación de Rematadores)
BUENOS AIRES: San Martín 388 - 49-5458/5459 MAR DEL PLATA: Corrientes 1785 - T. E. 3-2163

Hotel en Mar del Plata.— Judicial. Desocupable. Sobre Playa Grande, Leandro N. Alem 3528, e|Primera Junta y Saavedra, a cuadra y media de Boul. Marítimo, excelente ubicación de características residenciales y comerciales. Moderno edificio de dos plantas con subsuelo para cocheras y demás dependencias propias para su destino. En magnífico terreno con 21,65 de frente al N.O. por 43,30 de fondo. Sup. aprox. 940. Base $ 9.019.639.
El **miércoles 4 de junio**, a las 15.30 en n|casa. Orden judicial. — A. C. Taquini y Cía. v4

Departamento céntrico.— Judicial. Talcahuano 309|15 esq. Sarmiento, sobre Avdas. Corrientes, 9 de Julio y subterráneos, excelente ubicación dentro de Tribunales. Departamento en edificio de años en buen estado, apto para vivienda u oficina, 5 ambientes y depend. para servicio, unidad 4, Dto. 2, primer piso, sup. propia de 103,34 m2. Porcentual: 5,62 o|o. Base $ 4.803.800, con facilidades.
El **miércoles 4 de junio**, a las 15.30 hs., en n|casa. Orden judicial. — A. C. Taquini y Cía. v.4

Departamento desocupado.— En Villa Luro, calle Caxaraville 4741, entre Homero y White, al lado de Av. Perito Moreno, a dos cuadras de Av. Juan B. Alberdi y a tres de Av. Rivadavia y próx. a la estación. En moderno edificio, departamento de hall, 1 habitación, baño, cocina y amplio terreno disponible. Unidad Nº 3, P. Baja, contrafrente, con una superficie total funcional de 135,83 ms. cs. Po.c.: 42,09 o|o. Base: $ 1.000.000.
El **jueves 12 de junio**, a las 15.30 en n|casa. Orden judicial en suc. — A. C. Taquini y Cía. v.2

Para industria o depósito y habitación. Judicial. Desocupado. En Villa Maipú, Pdo. de San Martín, Enrique Villegas (47) 128/50 esq. Rivadavia (60), a una cuadra de la importante calle Sáenz Peña, con proximidad a las Avdas. Constituyentes y Gral. Paz y a la Capital Federal, sitio industrial y populoso. Edificio de construcción moderna, parte de dos plantas, amplios galpones, para múltiples destinos, con dependencias y casa habitación anexa, en terreno de 54m03 de frente y 818,52 m2. de superficie. Base pesos 14.820.332, con facilidades.
El **jueves 19 de junio**, a las 15.30, en n. casa. Orden judicial. — A. C. Taquini y Cía. v2

GIMENEZ ZAPIOLA

De la Corporación de Rematadores
BUENOS AIRES, Florida 239 - T.E. 46-5661 MAR DEL PLATA, Rivadavia 2383 - T.E. 2-2966

GALPON INDUSTRIAL c|báscula
Thames 237, e|Murillo y Padilla

A 1 cuadra de Av. Juan B. Justo, a 2 cuadras de Warnes, a 2 cuadras de Av. Corrientes y a 5 cuadras de Canning. Terreno mide 16m33 por 32m23 y 35m65 y 21m77 contrafrente. Sup.: 588,74 m.c. En el terreno construcción con teléfono, fuerza motriz y báscula para camiones con capacidad para 15 tn. Desocupado

BASE $ 12.900.000, A PLAZOS

REMATE MIERC. 11 DE JUNIO, 16 HS., EN N|HALL

LOCAL CON VIVIENDA
Montevideo 1009
e|Av. S. Fe y M. T. de Alvear

A 2 cuadras de Avdas. Callao y Córdoba. Ubicación sumamente valiosa para cualquier negocio. Local en venta: compuesto por salón en planta baja, sótano, patio, toilette, entrepiso alto, pasarela a un costado y un pequeño entrepiso al frente. En 1er. piso: 3 ambientes, baño, cocina y azotea. Sup. cubiertas: sótano, 52 m.c. P. baja: 79 m.c. 1er. piso: 78 m.c. Sup. total: 210 m.c. Línea telefónica. Desocupado

BASE $ 13.900.000, A PLAZOS

REMATE MIERC. 11 DE JUNIO, 16 HS., EN N|HALL

VINELLI

HIPOLITO YRIGOYEN 710 (De la Corporación de Rematadores) T. E. 30-7881 al 86 y 34-2360

AVELLANEDA.— 2 grandes galpones en Sarandí: Salta 650 y Córdoba 651, lindando por los fondos, entre las calles Alte. Cordero y Soler, a 6 cuadras de la Av. Mitre, altura 2800. Se hallan en el radio municipal Nº 2 donde está permitida cualquier actividad industrial, siendo, además interesantes como depósitos de mercaderías y para cualquier tipo de fábrica. Con excelentes desagües; 2 líneas telefónicas; pavimentos pagos y facilidad de obtención de fuerza motriz. Construcciones muy sólidas con buenas cabriadas; piso de alta resistencia. Se entregan de inmediato, desocupados. Salta 650: 25,98 por 49,42; 1284 m.c. cubiertos. Córdoba 651: 24,43 por 54,42, 1873 m.c. cubiertos. Ambos galpones totalizan una superficie cubierta de 3157 m.c. Base pesos 18.000.000 cada uno a 4 años de plazo.
El **jueves 26 de junio**, en n|hall, a las 16. Solicite informes. — Rodolfo J. W. Vinelli. v31

BRAVO BARROS & Cía

Fundada en 1886
LAVALLE 425 De la Corporación de Rematadores T. E. 32-6121/69

OLIVOS - JUDICIAL

Manzana en 17 lotes. En 20 trimestres.— Excepcionalmente ubicada. Calles Carlos Villate, Pacheco, Chacabuco y Rastreador Fournier, con pavimentos pagos, 500 mts. estación Dr. Cetrángolo, a 600 de Bmé. Mitre, de Av. Maipú y Residencia Presidencial. Superficie de 206 a 320 m. c. Desocupados. Bases de $ 867 a $ 1067 el m.c. Sólo 6 cuotas al contado. P. A. 110-223-64.
El **domingo 1º de junio**, a las 14.30 hs en los mismos. Escrituras por ante el Escribano Sr. Emilio Torterola. Planos, Lavalle 425. — Bravo Barros y Cía. v31

Mármol 838-42
A plazos - Con teléfono
Al lado de Carlos Calvo, a metros de Av. San Juan, dos cuadras de Av. La Plata; centro de un barrio importantísimo y de alto valor inmobiliario. 17,32 metros de frente por 80 metros de fondo. Venta por división de condominio. Base, $ 10.800 el m|c. A 2 años de plazo. Lunes, miércoles, jueves y viernes, de 14.30 a 17 horas.
El **martes 3 de junio** a las 15 horas en nuestro hall. Lavalle 425. — Bravo Barros y Cía. v30

ALBERTO MORENO HUEYO

LAVALLE 1537 — 8º — "H"
T. E. 40-4503|9218

JUDICIAL

Living - Comedor, 3 Dormitorios, Dep. Servicio

De acuerdo con el siguiente

EDICTO: Juzgado Nacional en lo Civil Nº 12 a cargo del Dr. Horacio Ramón Arias, Secretaría Nº 24 del Dr. Luis Solari comunica por **TRES DIAS** en el juicio PIZARRO JOSE MANUEL Y OTRO c/FISMAN SAMUEL Y OTRA s/Ejecución Hipotecaria (exp Nº 27.031) que el martillero Alberto Moreno Hueyo (Lavalle 1537, 8º "H", 40-4503/9218) rematará en la Corporación de Rematadores, calle 25 de Mayo 311, Capital, el día **12 de junio de 1969**, a las 16.30 horas, la unidad Nº 9, tercer piso al frente de la finca Corrientes 4430/34, ocupado por el demandado y sus familiares. Puede visitarse de lunes a viernes de 15 a 17 horas. Gastos mes de abril $ 10.400. Deuda por expensas comunes $ 14.200. **BASE: $ 4.800.000** al contado. **Seña: 8 %. Comisión:** 3 %. Buenos Aires, 23 de mayo de 1969. — Dr. Luis Solari, secretario.

JUDICIAL - DESOCUPADAS

Bauness 2139 entre Olazábal y Mendoza

DOS UNIDADES DE VIVIENDA EN DOS PLANTAS INDEPENDIENTES
Pileta de natación de 15 x 8
Planta alta: 3 dorm. y dep.
Planta baja: 2 dorm. y dep.
Guardacoches 4 automóviles, aire acondicionado
Construcción reciente.

BASE m$n. 20.320.000

El lunes 2 de junio, a las 15 hs. en la Corp. de Rem. 25 de Mayo 311 - Cap.

Informes: Yrigoyen: 34-8891-3 v30

BRAVO GAMBOA FERRARI & CIA.

RECONQUISTA 513 • 32-8816 M. DEL PLATA • BOLIVAR 2689

Judicial. En Hurlingham. — Estación Parada Ejército de los Andes, calle Granaderos Nº 773, entre Av. Gdor. Vergara y Luzuriaga, una magnífica propiedad con tres locales al frente, un dormitorio, cocina, baño inst., lavadero, depósito y gran fondo libre, casi totalmente desocupado. Base, $ 2.379.510 m|n. El domingo 1º de junio a las 15 hs. sobre la misma. — BRAVO GAMBOA FERRARI & CIA. v31

RUFINO de ELIZALDE & Cía SRL

CANGALLO 461 (DE LA CORPORACION DE REMATADORES) T. E. 46 - 6828

ENTRE SAN MIGUEL y MORENO

18 MAGNIFICOS LOTES ARBOLADOS

En el Barrio "Las Catonas", calles Capdevila, Ramón Franco, Tte. Origone y otras. En zona residencial, a 200 mts. del camino que une San Miguel con Moreno. Lotes con 20 mts. de frente y sup. desde 1500 m.c. P.A. 74-111-46. BASE: $ 120 el m.c. CON FACILIDADES. El **domingo 1º de junio, a** las 14.30 hs. en los mismos.

ALBERTO MORENO HUEYO

LAVALLE 1537 — 8º — "H"
T. E. 40-4503|9218

JUDICIAL

Casa Quinta en José C. Paz
Con Facilidades

EDICTO: Juzgado Nacional en lo Civil Nº 11, Secretaría Nº 22 comunica por TRES DIAS en los autos: "BANCO ITALO BELGA S. A. c/GRILLO ALFREDO s/Ejecución Hipotecaria" (Expte. número 22.592) que el Martillero ALBERTO MORENO HUEYO (Lavalle 1537, 8º, H, T. E. 40-4503/9218) rematará el próximo **lunes dos (2) de junio de 1969**, a las 17 horas en Avellaneda 179, Capital Federal, el siguiente bien: Una casa habitación de material, compuesta de dos dormitorios, living-comedor, baño completo y cocina, con una superficie cubierta de aproximadamente 61 m2., edificada sobre un terreno que mide 266,47 m2., sito en la calle Paunero entre Altube y Lavalle, ubicado en la circunscripción IV, Sección W, Manzana 41, Parcela 12a., del Partido de José C. Paz. El comprador deberá fijar domicilio en la Capital Federal. BASE: M$N. 1.458.600. Con el 50 % al contado y el 50 % a un año con hipoteca sobre el bien al 15 % de interés. DESOCUPADA. Puede visitarse Sábado y Domingo de 11 a 16 hrs. SEÑA 10 % EN EFECTIVO. COMISION 3 %. Buenos Aires, mayo 26 de 1969. — Norman J. Astuena, secretario. v30

Rufino de Elizalde y Cía. Cangallo 461 — 46-6828 — **Marolda** Paraguay 776 — 392-5835 — **A. C. Taquini & Cía.** San Martín 388 — 49-5458 — **VINELLI** H. Yrigoyen 710 — 30-7881
De la Corporación de Rematadores — En común para esta subasta

JUDICIAL - QUIEBRA DE ONAPRI S.R.L.

LOTE CENTRICO, BALDIO — 5 DEPARTAMENTOS (3 DESOCUPADOS)

de acuerdo con el siguiente

EDICTO

Juzgado en lo Comercial Nº 9, Secretaría Nº 17, comunica por cinco días en el juicio "O.N.A.P.R.I. Soc. de Resp Ltda. s|Quiebra", que los martilleros Rufino de Elizalde y Cía. S.R.L., Armando G. Marolda, A. C. Taquini y Cía. y Rodolfo J. W. Vinelli, rematarán en la Corporación de Rematadores, 25 de Mayo 311, Capital, el día jueves 12 de junio de 1969, a las 15 horas, los siguientes bienes inmuebles ubicados en la Capital Federal: I) Terreno calle Cangallo 3510|20, desocupado, y mide: 8m66 de frente al Norte, 32m90 lado E. y 34m.20 al O. Sin base, al mejor postor. II) Anchorena 1153, unidad de departamento, P. baja "B" Nº 2, desocupada, con living-comedor, un dormitorio, baño, cocina. Sin base, al mejor postor. III) Cucha Cucha 48, unidad de departamento 8º "B", Nº 18, desocupada, con hall, living-comedor, 2 dormitorios y dependencias servicio; Sin base, al mejor postor. IV) Güemes 4044, unidad de departamento 2º "B", Nº 8, desocupada con hall, living-comedor, un dormitorio, baño y cocina. Sin base, al mejor postor. V) Guatemala 4773, unidad de departamento Nº 3, piso 2º, ocupada consta de living-comedor, 2-3 dormitorios y dependencias servicio. Base $ 2.000.000. VI) Rivadavia 4246, unidad de departamento 3º "B", Nº 8, ocupada, Living-comedor, 2 dormitorios y dependencia servicio. Base $ 1.680.000. Condiciones de pago: 8 % de seña y 3 % de comisión en el acto del remate, y el saldo a los treinta días de la realización de éste, en cuya oportunidad se hará entrega de la posesión. Los compradores deberán constituir domicilio en la Capital Federal Buenos Aires, mayo 13 de 1969. — Dr. Carlos Juan Neumann, Secretario. v.19

MUEBLES, OBJETOS DE ARTE, ANTIGÜEDADES, MAQUINAS Y MERCADERIAS

MIGUEL G. PERRETA

(Del Departamento Judicial Reg. 819)

SUBASTA DE MUEBLES Y OBRAS DE ARTE QUE ADORNAN EL MAGNIFICO CHALET DE

Avda. LIBERTADOR Gral. SAN MARTIN 2800 (Punta Chica)

Muebles españoles, franceses, ingleses; porcelanas; cristalería; platería; piedras duras; marfiles; alfombras persas, turcas y francesas; arañas. Gran pinacoteca, figurando entre otros DEGAS, IWIL, FIGARI, A. ROSSI, G. JARRI, MONACO, L. LOIS y otros grandes maestros.

EXPOSICION: HOY Y MAÑANA de 10 a 13 y de 16 a 23 horas
DOMINGO de 10 a 17 Horas

REMATE: DOMINGO 1º DE JUNIO, A LAS 17.30 Hs. Y A LAS 21 Hs.
LUNES 2, MARTES 3 Y MIERCOLES 4, A LAS 21 HORAS

INFORMES: 744-4958

LA PROPIEDAD EN VENTA PARTICULAR — SOLICITE CATALOGO

FRANCISCO J. MARCHESANO

Paraguay 880, 6º p., "48" — MARTILLERO PUBLICO — T. E. 32 - 5420
E. Ravignani 2590 T. E. 77 - 9700

COLECCION

OSCAR E. CARBONE

HOY REMATE A LAS 21 HS. HOY

Cuadros Argentinos: Escuela primitiva - Contemporánea. - **Grabados y Litografías** - **Impresos**, etc. - **Muebles** coloniales, españoles y franceses de época. - **Platería:** colonial, francesa e inglesa. - **Porcelanas** - **Cristalería** - **Tapices y Alfombras**

EN JUNCAL 1662

HOY remate a las 21 hs. Continuando el **DOMINGO 1o. de JUNIO - A las 15.30 horas.**
MARTILLA: NORBERTO R. IGLESIAS Informes: 42 - 6823

O. RAMOS OROMI y Cía.

Libertad 1068 — T. E. 44-1901

Hoy a las 14 hs.: Comedores, dormitorios, placards, heladera comercial Siam 4 p. y otras familiares. Máquinas de coser, vitrinas mostradores p. negocios, etc. v30

Juzgado de Paz Nº 42, comunica por dos días en el juicio "SIAR S.A. c|BRALLARD Roberto, ejecutivo", Expediente Nº 17.759, que el martillero Ernesto L. Solimano rematará en Av. Gaona 2515, Cap., el jueves 12 de junio de 1969 a las 9.30 horas, el siguiente objeto: Una cámara refrigeradora eléctrica marca Siam, modelo T-56, Nº 6828, completamente equipada, que se exhibe en Av. Castañares 1435, Cap. Base, pesos 50.958 m|n., al contado. Comisión, 10%. Buenos Aires, mayo 16 de 1969. v31

ANTONIO C. DEVOTO

De la Corporación de Rematadores
J. A. P. de Melo 1994 — Dir.: DELFOR A. ODDA — 84-0698

COLECCIONES PRIVADAS

HOY REMATE A LAS 21.30 Hs.

HOY NO HAY EXPOSICION v.30

ALBERTO DIAZ

H. YRIGOYEN 771 34-0946, 66-6696
(De la Corporación de Rematadores)

EDICTO

Juzgado Comercial Nº 2, Secretaría Nº 4, comunica por tres días en autos "PANERAI Gastos R. c|DAMINIANO DE LAROTONDA Rochina, s|ejec. prend." (Expte. 26811), que el martillero Alberto Díaz rematará el día 12 de junio de 1969, a las 10 hs., en el local Hipólito Yrigoyen Nº 771, Capital Federal, el siguiente bien: Un automotor usado marca "Torino" Ika, modelo año 1967, tipo coupe, motor Nº 7033191, Serie 678664, chasis 01099, patente Nº 1.288.078, Pcia. de Buenos Aires, motor Tornado, destinado a uso particular, en el estado que se encuentra. El bien se exhibe en Nueva York 3075|3, Capital Federal, de 8 a 12 hs. Base m$n. 787.509. Seña 30%. Comisión 10%. El bien se entregará previo pago total (art. 565, C. Proc.) — Buenos Aires, mayo 26 de 1969. v31

JOSE SINGEREISKY

Juzgado en lo Comercial número 7, Secretaría Nº 14, comunica por tres días en el juicio: "HELMAN ARMANDO L. c/MANGHI MARIO J. s/Ejec. prendaria", expte. Nº 20202, que el martillero José Singereisky rematará en Cabildo 3266 de la Capital Federal el 10 de junio de 1969, a las 10.15 hs., el siguiente objeto: Un automóvil Auto Union, D.K.W., modelo 1965, motor número 0532G., patente de la Pcia. de Bs. As. Nº 1.184.239, serie 1C, chasis No. 0311C, con la base de $ 277.087, al contado, que se exhibe en Cabildo 3266 de la Capital. Seña 30 %. Comisión 10 %. — Buenos Aires, mayo 26 de 1969. Manuel Jarazo Veiras, secretario. v19

EDICTO

Juzgado en lo Comercial número 2, Secretaría Nº 4, comunica por dos días en autos: "Cincotta Lugano S.R.L. c/Rivosechi Armando y otro s/Ej. (Expte. 26550) que el martillero Luis Oscar Ovando rematará el 6 de junio 1969, hora 10, en Venezuela 3895 donde se exhibe lo siguiente: 1 armario metal 2 puertas de 1,80 por 1,30 mts.; 1 escritorio metal con 5 cajones; otro de madera de 14 cajones; 1 máquina sumar "Olivetti" eléctrica, funciona; 1 armario madera 2 puertas; 1 máquina escribir "Olivetti" 90 espacios y 1 ventilador de mesa "Eslabón de Lujo" todo usado. Sin base, al contado y mejor postor. Los bienes se entregarán previo pago total del precio. Seña: 30 %. Comisión: 10 %. — Buenos Aires, mayo 27 de 1969. — Héctor A. Patuel, secretario. v31

JUDICIAL

Juzgado en lo Comercial Nº 15, Secretaría Nº 29, comunica por tres días en el Expediente número 30.633, año 1968, que el martillero Olegario Tempone rematará el 6 de junio de 1969 a las 10 horas, en México 3231, Capital, donde también se exhibe, UNA UNIDAD marca FORD FALCON, Rural de Lujo, año 1968, motor a nafta, 6 cilindros en "V" de 116 C.V., filtro de aire tipo baño de aceite, defensas, radio, calefactor, lavaparabrisas, encendedor, guiño de luces, conjunto de luces, cinturones de seguridad, tablero acolchado, equipado con cinco neumáticos de la medida 6.40x13, 4 telas, bandas blancas; motor número 85P739453, chasis Nº 19456, Serie Nº KA24HC, patente de la provincia de Buenos Aires número 1.322.594, con la base de $ 1.143.012. El que resulte comprador deberá constituir domicilio en la Capital Federal. Venta al contado. Comisión 10 %. Seña 30 % en efectivo. El bien se entregará una vez aprobado el remate. Exhibición de lunes a viernes de 9 a 11.30 y 14.30 a 17 horas. Buenos Aires, 26 de mayo de 1969. v30

JUZGADO NACIONAL EN lo Comercial Nº 13, Secretaría número 25, comunica por tres días en el juicio "Condello, Antonio Esteban c|Díaz, Luis Natalio y otros s|ejecución prendaria" (Expte. Nº 28.282), que el martillero Ricardo Alberto Bolgeri rematará el día **14 de junio de 1969**, a las 12.15 hs., en la calle Nazca 4160, donde se exhibe, el siguiente bien: un automotor marca De Soto, tipo camión, modelo año 1960, motor Nº P25-16118-CLC, patente de la provincia de Buenos Aires número 599-595, para uso de transporte de carga. Base m$n. 216.668. Seña 30 %, comisión 10 %. Buenos Aires, mayo 22 de 1969. — Juan Carlos Bengolea, secretario. v.31

FERIAS DEL NORTE S. A.

SUSPENDIDO P/LLUVIA P/SABADO 7-13 Hs.

Buenos Aires 625 - Tel. 49, Salto ... es)

IMPORTANTE RE... RURAL

Por cuenta de doña Ma... Luberbühler, en su establecimiento "La Or... camino de tierra Salto-Inés Indart, ... Salto y 8 de Chacabuco

El ... 30 31 a las 13 hs.

Tract... garantido, rolo rastra, sembradora múlti... astrillo lateral, enfardadoras, acoplado rural; ...verizadores, rastras, rolos, maquinarias y útiles.
Fa...ades previa consulta con 48 horas de anticipación. v30

Juzgado en lo Comercial Nº 6, Secretaría Nº 12, comunica por tres días, en el juicio VEGA ALBERTO SALVADOR C|RIGAZZI JUAN CARLOS, EJECUC. PRENDARIA, Expediente Nº V 239, que el martillero Alfredo Massaccesi rematará el día 9 de junio del año 1969, a las 11 horas, en la calle Juan Bautista Alberdi Nº 439, Cap. Federal, donde se exhibe, de 10 a 12 horas, Un automóvil usado marca ESTANCIERA IKA, modelo 1961, tipo Rural, totalmente equipado. Motor Nº 616061998, serie 13.111-05438, patente prov. Bs. Aires número 396.371. BASE $ 320.371. Al contado. Seña 30 %. Comisión 10 %. Entrega conforme al art. 565 del Código Procesal. Buenos Aires 22 de mayo del año 1969. — Dr. Arturo E. Mendoza Wilson, Secret. v31

ERNESTO LUIS COSTANTINO

Judicial. Juzgado en lo Comercial Nº 12, Secretaría No. 24, comunica por tres días en los autos: "DINARDI, Ricardo G. c|COSTANZO, Cesarino Ernesto s|ejecuc. prendaria" (Expte. Nº 21.927), que el martillero Ernesto Luis Costantino rematará el día 10 de junio a las 12.30 horas, en Avda. del Trabajo Nº 4768, Capital, lugar donde se exhibe, un automotor tipo "pick-up" marca Jeep Gladiator 1060, modelo año 1964, con motor Nº 646117923, serie No. 44.411-01324, patente del año 1966 de la Prov. de Bs. Aires Nº 616.566. Base $ 364.000 m|n. Seña 30 %. Comisión 10 %. La entrega se efectuará en los términos del Art. 565 del Cód. Procesal. El presente edicto deberá ser publicado por tres días en LA NACION. — Buenos Aires, 22 de mayo de 1969. — Guillermo F. Tabanera, secretario.

Licitaciones

F. A. FERROCARRIL GRAL. BELGRANO

Llámase a licitación pública. Expediente Nº 18.223/68, para la ejecución de los trabajos de reacondicionamiento de la línea aérea de telecomunicaciones en el tramo Rosario CC - Lucio V. López. La apertura de las propuestas se efectuará el día 4 de julio de 1969, a las 13 horas, en la Administración, Avda. Maipú Nº 4, Oficina No. 35, Capital Federal. Consultas: En la Administración, Oficina Nº 431, y en el Distrito Vía y Obras ROSARIO, sito en la calle 27 de Febrero Nº 599, ... osario, en horas de oficina. Precio del Pliego: m$n. 2500. — LA ADMINISTRACION. v30

GAS DEL ESTADO VENDE

Cañerías y piezas de conexión de hierro fundido con espiga y enchufe para junta de plomo, tipo liviano para agua (O.S.N.), Licitación Pública Nº 7539. Apertura: 16|6|69, 9 hs. Retirar pliegos: Alsina 1170, de 7 a 14 horas. v30

ARMADA ARGENTINA. COVIARA. - Adquisición terreno en Mar del Plata. - Llámase a licitación pública p|adquisición de un terreno baldío, con superficie mínima de un mil ochocientos metros cuadrados (1.800 m2) y un ancho mínimo de treinta y cinco metros (35 m.).
UBICACION: en el radio delimitado por las calles Juan B. Justo, Mendoza, Avellaneda, 20 de Septiembre, Avda. Libertad y el Bulevard Marítimo, de la ciudad de Mar del Plata.
Pliego de condiciones: En COVIARA, Avda. Madero y Cangallo, 2º piso, oficina 209, Capital, lunes a viernes 14 a 18 hs., o en la Base Naval Mar del Plata, lunes a viernes, de 9 a 12 hs. APERTURA: día 19 de junio de 1969, a 15 hs., en COVIARA, Cangallo y Madero, 2º piso, oficina 209, Capital. v1

EMPRESA NACIONAL DE TELECOMUNICACIONES — LICITACION PUBLICA número 80-P/69. 10-6-69 a las 9.30 HORAS. Por la Adquisición de Accesorios Telefónicos (Arandela de ebonita, Ficha de Latón, Bulón de acero, etcétera).
Pliego de condiciones, informes, entrega y apertura de propuestas, en la Dirección de Abastecimiento, Avda. La Plata Nº 1540 - 3er. Piso - Capital Federal; horario de atención de 8.30 a 17.30 horas. v30

PROVINCIA DE BUENOS AIRES. - MINISTERIO DE OBRAS PUBLICAS. - DIRECCION DE ARQUITECTURA. — Llámase a licitación pública e invítase a participar de la misma a todos los Contratistas inscriptos en el Registro de Licitadores - Comisión de Clasificación - para las obras: PROYECTO Y REMODELACION DEL HOGAR DE ANCIANOS EN LA LOCALIDAD DE LAPRIDA, PARTIDO DEL MISMO NOMBRE; el pliego de bases y condiciones se halla a consulta de los interesados en la Sección Contratos y Licitaciones de la Dirección de Arquitectura, calle 7 entre 58 y 59 - noveno piso - La Plata y en la Casa de la Provincia, calle Callao Nº 237 - Capital Federal. La venta del mismo se realizará en esta Repartición hasta el día 13 de Junio del corriente año. PRESUPUESTO OFICIAL: pesos 20.146.000,00 m/n. IMPORTE DEL LEGAJO: $ 5000,00 m/n. La recepción y apertura de propuestas en sobre cerrado y lacrado, se efectuará en acto público el día 23 de Junio a las 15.30 en el despacho del suscripto. - La Plata, 23 de Mayo de 1969. v1
Alberto J. Martínez Christian, Ing. Civil, Director de Arquitectura. v1

PROVINCIA DE CORRIENTES. - MUNICIPALIDAD DE PASO DE LOS LIBRES. — Llámase a Licitación Pública para el día 16 de junio de 1969, para la adquisición por parte de esta Municipalidad, con destino a Obras Públicas, lo siguiente: 1 (una) MOTONIVELADORA sobre rodado neumático, autopropulsada con motor Diesel para ser operada por un solo hombre, cuyas características técnicas deberán ser en un todo de acuerdo con el Pliego de Condiciones correspondiente. Los interesados podrán retirar el Pliego de Condiciones que se halla en la Secretaría General de la Municipalidad, en días hábiles de 8 a 11.30 hs. - La apertura de las propuestas tendrá lugar en el Departamento Contable de esta Intendencia, en presencia de los interesados, el día 16 de junio de 1969 a las 10 horas. - PASO DE LOS LIBRES, 23 de mayo de 1969. v1

GOBIERNO DE SANTA FE
MINISTERIO DE OBRAS PUBLICAS

PROVISION DE AGUA POTABLE A CAÑADA ROSQUIN
DEPARTAMENTO SAN MARTIN - CONSTRUCCION REPRESA PARA RECARGA ARTIFICIAL DEL ACUIFERO
Dirección General de Hidráulica

LICITACION PUBLICA

Para contratar los trabajos de ejecución de la obra: Provisión de agua potable a Cañada Rosquín, Departamento San Martín. Construcción represa para recarga artificial del acuífero.
PRESUPUESTO OFICIAL: $ 6.511.930 m/n.
GARANTIA: $ 65.119 m/n. (1 %).
APERTURA: El día 3 de julio de 1969, o el primer día hábil posterior si aquél no lo fuere, a las 10.30 horas en el despacho del señor ministro de Obras Públicas, Casa de Gobierno, 1er. piso, Santa Fe.
REQUISITO INDISPENSABLE: Estar inscripto en el Registro de Licitadores de Obras Públicas de la provincia o haber presentado solicitud de inscipción con 20 días de anticipación a la fecha de apertura de la licitación.
PRECIO DEL LEGAJO: $ 3500 m/n.
DOCUMENTACION: Santa Fe, en la Dirección General de Hidráulica, San Martín 2425; Rosario, Inspección Zona Rosario de Hidráulica, San Lorenzo 1067. v31

DIRECCION PROVINCIAL DE VIALIDAD TUCUMAN

Fondos: MUNICIPALIDAD DE SAN MIGUEL DE TUCUMAN
DIRECCION PROVINCIAL DE TURISMO
DIRECCION PROVINCIAL DE VIALIDAD

(Sistema de pago al contado)

OBRA: AVENIDA SALTA "ENSANCHE Y REPARACION DE CALZADA", con un presupuesto oficial de $ 27.135.384,00 m|n. Apertura de las propuestas el día 3 de Junio de 1969, a hora 10, en el Despacho de la Dirección Provincial de Vialidad, calle Mendoza No. 1565. Pliego de Condiciones en la misma, en el horario de 8 a 12

VALOR DEL PLIEGO: $ 3.000 m|n.

MUNICIPALIDAD DE VICENTE LOPEZ
Licitación Pública Nº 4/69

Llámase a licitación pública, para el día 19 de Junio próximo, a las 9 hs., para la provisión de leche, sus derivados y productos de granja a los servicios asistenciales de la Comuna, durante el segundo semestre del corriente año. Valor pliego de condiciones: m$n 500 que puede ser consultado y retirado en la Dción. de Compras Expte. 10.119/68. v31

PROVINCIA DE BUENOS AIRES - DIRECCION DE VIALIDAD - CALLE 7 No. 1175 - LA PLATA. — LICITACION PUBLICA: Llámase a licitación pública para contratar la construcción de Obras Básicas y Pavimento Flexible en el Camino: LA PLATA - SAN VICENTE (R.P. 6), en jurisdicción de los Partidos de La Plata, San Vicente y Brandsen, pudiendo consultarse y adquirirse el Pliego de Bases y Condiciones en la Sección Licitaciones, y consultarse en la Casa de la Provincia, Callao 237, Capital Federal. **PRECIO:** $ 20.000 m/n. a pagarse mediante depósito en el Banco de la Provincia, en boletas blancas, cuenta 96 "Fondo Provincial de Vialidad o/Interventor, Contador y Tesorero". - **PRESUPUESTO OFICIAL:** $ 561.651.767 m/n. - **APERTURA DE LAS PROPUESTAS:** 11 de junio de 1969 a las 14 horas. - Fdo.: Ing. Silvio S. Nacchi - Interventor en la Dirección de Vialidad. v30

PROVINCIA DE BUENOS AIRES - MINISTERIO DE OBRAS PUBLICAS - DIRECCION DE LA ENERGIA (DEBA) - LICITACION PUBLICA Nº 417. Exp.: 2403 - 13.401/68 - Resolución Nº 5221. Llámase a Licitación Pública para la "Provisión e Instalación de una Subestación Transformadora 66/13,2 kV. y construcción de las instalaciones del Servicio Eléctrico Provincial en Salliqueló". Presupuesto Oficial: m$n. 47.164.199,00. Podrá consultarse la documentación respectiva en la Casa de la Provincia de Buenos Aires (Callao 237, Capital Federal), y en la Municipalidad de Salliqueló o en esta Repartición, calle 55 Nº 570, La Plata. Precio del Legajo: m$n. 4.000,00. Las propuestas se abrirán en acto público el 8 de julio de 1969, a las 15 horas, en el despacho del suscripto. La Plata, 1969. Firmado: Ingeniero Adalberto P. Lucchini. Interventor. v30

PROVINCIA DE FORMOSA
MINISTERIO DE ECONOMIA
DIRECCION GENERAL DE ENERGIA

Llámase a Licitación Pública D.G.E. No. 1/69, para el día 16 de junio de 1969, a las 10 horas, para la Provisión, Instalación, Ajuste y puesta en Servicio del Sistema de Radio Enlace de 1 y 12 canales, Repetidores, Multiplex asociados, Equipos de Fuerza y demás elementos necesarios para cursar tráfico telefónico y/o telegráfico de larga distancia, proveyendo la mano de obra y los instrumentos y repuestos que se requieran; en 37 localidades de la Provincia de Formosa. Presupuesto oficial: m$n. 270.876.410. Consultas: ENTel. Venta de Pliegos: Casa de Formosa, Bernardo de Irigoyen 188, Capital Federal. Apertura de Propuestos: Dirección General de Energía, Belgrano 255, Formosa. Valor del Pliego: m$n 2.000.

PROVINCIA DE BUENOS AIRES - DIRECCION DE VIALIDAD - CALLE 7 Nº 1175 - LA PLATA. — LICITACION PUBLICA: Llámase a licitación pública para contratar la ejecución de obras básicas y pavimento flexible en el Camino: PEHUAJO-HENDERSON (R. P. 86) y ACCESO A HENDERSON, en jurisdicción de los Partidos de Pehuajó e Hipólito Yrigoyen, pudiendo consultarse y adquirirse el Pliego de Bases y Condiciones en la Sección Licitaciones, y consultarse en la Casa de la Provincia, Callao 237, Capital Federal. - **PRECIO:** $ 20.000 m|n. a pagarse mediante depósito en el Banco de la Provincia, en boletas blancas, Cuenta 96 "Fondo Provincial de Vialidad o/Interventor, Contador y Tesorero". - **PRESUPUESTO OFICIAL:** $ 1.263.760.278 m|n. - **APERTURA DE LAS PROPUESTAS:** 12 de junio de 1969 a las 14 horas. - Fdo.: Ing. Silvio S. Macchi - Interventor en la Dirección de Vialidad. v31

YACIMIENTOS PETROLIFEROS FISCALES - Comité Ejecutivo de Producción. — LIC. PUBLICA Nº 320/69: Válvulas red alta presión. Apertura: 19-6-1969. LIC. PUBLICA Nº 323/69: Cañones para punzamiento y accesorios. Apertura: 30-6-1969. LIC. PUBLICA Nº 324/69: Correas de transmisión. Apertura: 26-6-1969. LIC. PUBLICA Nº 325/69: Bombas varias de conducción. Apertura: 25-6-69. PLIEGOS: Sarmiento 770, Capital.
LIC. PUBLICA Nº 321/69: Camiones. Apertura: 23-6-1969. Valor m$n. 7.500. PLIEGOS: R. S. Peña 777, 7º piso, Capital. v4

PROVINCIA DE BUENOS AIRES.— MINISTERIO DE OBRAS PUBLICAS. — DIRECCION DE LA ENERGIA (DEBA). — LICITACION PUBLICA Nº 418. Exp.: 2403-15337|68. Resolución Nº 5270. — Llámase a Licitación Pública para la construcción de edificios y correspondiente equipamiento para el Centro de Capacitación para el personal de D.E.B.A. Presupuesto Oficial: pesos m|n. 58.627.599,00. Podrá consultarse la documentación respectiva en la Casa de la Provincia de Buenos Aires (Callao 237, Capital Federal), o en esta Repartición, calle 55 Nº 570, La Plata. Precio del Legajo: pesos m|n. 4.000. Las propuestas se abrirán en acto público el 11 de julio de 1969, a las 15 horas, en el despacho del suscripto. — La Plata, 1969. Firmado: Ingeniero Adalberto P. Lucchini, Interventor. v30

SECRETARIA DE ESTADO DE TRANSPORTE - FERROCARRILES ARGENTINOS - FERROCARRIL GENERAL MITRE DEPARTAMENTO ABASTECIMIENTO - Licitaciones Públicas Nos. 741/69 - Apertura 6-6-69 a las 13 hs. Adquisición de 11.550 Nos. escobillas de Carbón. Valor del pliego m$n. 1000. — 742/69 - Adquisición de 1000 Nos. de Guías de acero fundido. Apertura 12-6-69, 13 hs. Valor del pliego m$n. 1000. Consulta y retiro de pliegos, en Tesorería Buenos Aires, Avda. Dr. J. M. Ramos Mejía 1302 - p.b. - ofic. 11 - o en Tesorería Rosario, Avda. Wheelwright y Avda. Corrientes, de lunes a viernes hábiles: en Buenos Aires, de 10 a 15 hs., en Rosario: de 8 a 12 hs. v1

SECRETARIA DE ESTADO DE TRANSPORTE - FERROCARRILES ARGENTINOS - FERROCARRIL GENERAL MITRE DEPARTAMENTO ABASTECIMIENTO. — Licitación Pública No. 744/69. - Apertura de propuestas 4-6-69, 16 horas. Adquisición 48 juegos de bobina principal y 12 juegos de inducido para locomotoras Diesel Eléctricas ALCO. - Valor del pliego m$n. 1000. - Consulta y retiro de pliegos, en tesorería Buenos Aires, Av. Dr. J. M. Ramos Mejía 1302 - p. b. - oficina 11, o en tesorería Rosario, Avda. Wheelwright y Av. Corrientes, de lunes a viernes hábiles: en Buenos Aires, de 10 a 15 horas; en Rosario, de 8 a 12 hs. v31

YACIMIENTOS PETROLIFEROS FISCALES - Comité Ejecutivo de Producción. — LIC. PUBLICA Nº 310/69 - Chatarra. APERTURA: 19-6-1969 - VALOR: $ 1.000,00.
LIC. PUBLICA Nº 311/69 - Cañería de conducción. APERTURA: 19-6-1969 - VALOR: m$n. 7.500.
PLIEGOS: R. S. Peña 777 - 7º piso - Capital.
LIC. PUBLICA Nº 313/69 - Cabeza de boca de pozo. APERTURA: 26-6-1969.
PLIEGOS: Sarmiento 770 - Capital. v30

Universidades y Concursos

Sección H-1 — Tarifa III

ASISTENTE SOCIAL

"La Ayuda Mutua Personal Gendarmería Nacional llama concurso antecedentes hasta 9 Junio 1969 para optar cargo Jefe Departamento Bienestar Social. Exigido título Asistente Social. Edad admitida 35 a 50 años. Pliegos, 25 de Mayo 529, Capital, de 11 a 17 horas, días hábiles en Secretaría Privada. EL INTERVENTOR A.M.P.G.N." v31

Sociedades y Compañías

Sección H-7 — Tarifa III

Conv. Asamb. Gral. Ord. socios Asoc. Isr. Sef. "Hijos de la Verdad", 1o. junio, 9 hs., Brandsen 1444, tratar Orden del día: 1o.) Lect. y aprob. acta Asamb. anter.; 2o.) Lect. y aprob. informe pte., sobre últ. ejerc.; 3o.) Lect. y aprob. Invent. M. y Utiles al 31 de marzo de 1969; 4o.) Lect. y aprob. Balance al 31 de marzo de 1969; 5o.) Elecc. 7 miembros titul., 5 suplentes y 1 Rev. de Ctas. y 6o.) Designac. 2 socios firmar acta. — Alberto Massri, pte.; Moisés Saban, secret. v30

Bullrich de la Cámara Argentina de Martilleros y Consignatarios

RELATOR

HEREFORD DE JOTABE

3ra. VENTA DEL AÑO DE SU PRODUCCION
1.000 VAQUILLONAS GENERALES SELECCIONADAS
Incluso: 300 con 300 CRIAS, al pie 2/4 m., y 2º serv. con Toros Her. de Ped.
400 con preñez garant. de toros P. Her. de Ped., y
300 con preñez garant. de toros Her. de Ped.
5 TOROS P. Her. de Pedigree
30 TOROS Her. de Pedigree.
70 TOROS puros registrados A.A.C.H. y
40 VAQUILLONAS puras registradas A.A.C.H. c/preñez garant. de toro P. Her. de Ped. (X 159-H.B.A: P.X. 203549 Las Lilas X 159-Choice)

MAÑANA

después de un almuerzo a las 12 hs.

EN EL ESTABLº "CALDENES" EN RUFINO (F.G.S.M.)

Traslado: En automóvil por la Ruta 8 Venado Tuerto y desde allí Ruta 33 hasta Rufino, y desde Rufino sobre el camino Villa Saboya, y Santa Eleodora. En el Establecimiento hay buena pista de aterrizaje para cualquier tipo de avión.

XIII VENTA DEL OESTE

Cabaña **Los Montes**

MAÑANA EN SALLIQUELO

en la misma cabaña, sobre ruta 85 a 20 km. al norte de Salliqueló, a partir de las 10.30 horas, a martillo corrido

PEDIGREE
50 TOROS entre ellos verdaderos padres de plantel
40 VAQUILLONAS preñadas

PUROS POR CRUZA CONTROLADOS por la Corporación Argentina de Aberdeen Angus
120 TOROS grandes y pesados
200 VAQUILLONAS preñadas
150 VACAS con cría al pie

HACIENDA GENERAL SELECCIONADA
500 NOVILLOS
1000 VAQUILLONAS 200 con cría al pie, las restantes preñadas y servidas

Para el traslado de los interesados, informarse en n/Casa Central

Avión: Hay buena pista de aterrizaje

ADOLFO BULLRICH Y CIA. LTDA. S.A. - AV. LIBERTADOR 750 y POSADAS 1257 - TEL. 41-1041 y 42-0091 - BS. AS.

DAMIANI y PUJOL
PASADO MAÑANA SABADO 14
EN ROQUE PE...
1.800 ... VACUNOS
Suspendido p/Lluvia p/Sábado 14
MARCA LIQUIDA
... Angus 12/13 m.
... as A. Angus 12/20 m.
10... as 5/7 a. c/100 c. Short y A. Angus.
FACILIDADES DE PAGO PREVIA CONSULTA
Damiani y Pujol

GANADEROS DE LAS HERAS
S. E. C. P. A.
De la Cámara Argentina de Martilleros y Consignatarios
EN LAS HERAS — MAÑANA 31 - A las 13.30 hs.
2 TAMBOS HOLANDO ARGENTINO
1º DE ELORCIA S.E.C.P.A.
origen La Marianita de "Soracio"
40 vacas con 40 crías de días a 6 meses
20 vacas servidas y adelantadas
15 vaquillonas de 1½ año, 1 toro p.p., de 5 años.
Muy buen tambo, vacas de 1a. a 4a. parición que se venden por entrega de campo
SRA. MARIA S. DE VALERGA
25 VACAS con 25 crías de días a 4 meses
5 VACAS servidas. De otras procedencias
30 VACAS y VAQUILLONAS, incluso sin servicio
FACILIDADES 120 DIAS, PREVIA CONSULTA
INFORMES: 25 de Mayo 1066, T. E. 284, Las Heras. v.30

OSCAR E. ROSSELLI
COMUNICA
que por extensas lluvias y malos caminos ha sido suspendido el remate rural que debía realizar en Zárate los días 31 de mayo y 1º de junio de 1969 para los días miércoles 4 y jueves 5 de junio del mismo año, de acuerdo a volantes en circulación. Inf. en Rawson 362, T. E. 626 y 256, Campana.

ARRIBERE, UGARTE & CIA. S. R. L.
EN RAUCH, F.G.R. JUNIO 2 (13 hs.)
1.200 VACUNOS
Entr.: 500 gdos. y conser.; 400 novtos|vaq. inv.; 300 cría. 25 TOROS A. ANGUS, ppc.
Inf.: T. E. 1 - RAUCH v1º

JUAN IRIGOIN & CIA
DE LA CAMARA ARGENTINA DE MARTILLEROS Y CONSIGNATARIOS
Tambo Hol. Argentino.— En Pilar F.G.S.M.—
Hoy, a las 14 hs. 180 piezas en plena producción, de los Sres. Noé Hnos. Tambo que se explota en Etchegoyen, en plena producción. Además consig. varias. J. Irigoin y Cía. v30
10 vaq. Hol. Arg. P.P.C.—
Hoy, en n|remate en Pilar. Edad: 2½ años, con serv. de toro puro de pedigree de Las Malvinas, de Mascarenhas. Consigna: Margarita E. de Murray. Inf. en n|esc. J. Irigoin y Cía. v30
400 Vacunos en Pilar.—
El 2 de junio. Hac. gen. inv., consumo y cría. En breve detalles comp. J. Irigoin y Cía. v30

Miles de interesados al alcance de su mano con sólo colocar por teléfono un Aviso Clasificado. Llame al 49-7201 ó 40-4081

DOMINGO A. FUSCO
MAÑANA SABADO 31
EN LUJAN
Km. 73 Ruta 7 — A las 14 hs.
500 PIEZAS
TAMBERAS HOLANDO ARG.
que componen los tambos de los señores Gutiérrez y Dirón y Ernesto Paihe. Entrando: 100 vacas c|cría de días a 3 meses, 60 vacas c|cría de 3|6 meses, 130 vacas y vaq. preñadas, 30 vaq. de 15 meses, 2 toros, hac. nueva. 100 % marca líquida. PLAZO 150 DIAS. A medio día, almuerzo. Informes: Lavalle 505, Tel. 2228, particular 2035 Luján v.30

BUTTINI RODRIGUEZ Y Cía. S.R.L.
EN LUJAN
Hoy Viernes 30 a las 14 hs.
Remate General
Consumo conserva e invernada Lecheras c|crías chicas
INFORM.: LAS HERAS 688 T. E. 1376, LUJAN v30

PEDRO y ANTONIO LANUSSE S.A.
CASA FUNDADA EN 1872
EN LAS INSTALACIONES "SANTA AMELIA" en CONCORDIA (E.R.)
18 JUNIO MIERCOLES 1.500 TERNEROS Marcas líquidas
San Martín 240 - Tel. 46-6881/7 - Buenos Aires - Boletín de Mercados: 12.30 Radio Mitre
PAL PAL PAL PAL PAL PAL PAL

LANUSSE Y OLACIREGUI Ltda.
EN BORDEU (B. Blanca) MARTES 3 JUNIO (13.30)
con el auspicio de la ASOCIACION ARGENTINA CRIADORES DE HEREFORD
2.200 VACUNOS MARCAS LIQUIDAS, entrando 1.200 vacas con serv. y preñez; 100 vacas c|c.; 300 vaquill. con y sin serv.; 300 tern. m. y h.; 200 novtos. Consignaciones de importantes establecimientos: ESTANCIAS ARIZONA DE SANTAMARINA; QUELUCO S.A. orig. Santamarina; HIJOS DE G. FERNANDEZ; J. ROZAS; LOS GUANACOS SCA; A. ZINGONI Y CIA.; C. Z. de YERIO y M. A. de ZINGONI; J. L. INDART; P. ROMERA; J. A. NAVARRET y G. CREXEL. Facilidades previa consulta. Disponemos de camiones y vagones inmediatos para cualquier destino.
Inf. en Bs. As., San Martín 240, tel. 46-6881/7, o en B. Blanca, Donado 69, tel. 20111.
Lanusse y Olaciregui Ltda.

duhalde
LAPRIDA (FGR) LUNES 2 (13 hs.)
2.000 NOVILLOS, VACAS Y VAQUILLONAS
ROBERTS (FDFS) LUNES 2 (13 hs.)
1.000 VACUNOS INCLUSO HACIENDA GORDA
pedro d. duhalde y cía. s.a. de la cámara argentina de martilleros y consignatarios
INFORMES EN BUENOS AIRES: Sarmiento 329, PB, T.E. 32-9741 y 31-6038 EN PEHUAJO: T.E. 220; y SUCURSALES.
estudio diagonal s.a.

CHAROLAIS
CHAROLAIS más peso más carne
3ª EXPOSICION Y VENTAS OTOÑO 1969
Organizada por la
ASOCIACION ARGENTINA CRIADORES DE CHAROLAIS
EN TABLADA (Local de Bullrich)
MAÑANA - 14 HORAS NO SE SUSPENDE POR LLUVIA
37 MACHOS DE PEDIGREE
21 HEMBRAS DE PEDIGREE
Consignados por: "ANHILDE" de Andrés de Chateaubriand; "CAMPO WILMART" de Raymundo Podestá Wilmart; "CORTIJO AGUILARO" de Francisco Aguilar Ballesteros; "EL RINCON" de Carolina Atucha de Urquiza Anchorena; "EL TALA" de Braulio Méndez; "LA CHOZA" de Alberto Chissotti; "LA ESTRELLA" de Cabaña La Estrella S.C.; "LA MADRUGADA" de Manuel Miguel Acevedo; "LOS MANANTIALES" de Larreta y Zuberbühler; "LOS NOGALES" de Estancia Los Nogales S.A.A.G.C.I.; "MARIMAR" de Ladislao Jankowski; "PUNTA AZUL" de Establecimiento Punta Azul S.A.I.C.A.; y "SAN LUIS" de Establecimiento Agrícola Ganadero San Luis S.C.A. "LA FLOR" de Angela de Alzaga Unzúe de Peralta Ramos
32 MACHOS FLOR DE LIS
Consignados por: "CAMPO WILMART" de Raymundo Podestá Wilmart; "DOS ABUELOS" y "LOS VALLES" de Crisol S.A.I.F.C.A. e I.; "EL CHIFLE" de Enrique Ibarguren; "EL PROGRESO" de El Progreso S.C.A. "LA FLOR" de Angela de Alzaga Unzué de Peralta Ramos;
Facilidades de pago, previa consulta a la organización rematadora.
Rematará: ADOLFO BULLRICH Y CIA. LTDA. S. A.
Av. Libertador 750 - Bs. As. - Tel.: 41-1041

ANTONIO C. GIACOMA & CIA. S. A.
EN PERGAMINO MAÑANA SABADO 31
13 HORAS EN PUNTO (NO SE SUSPENDE POR LLUVIA)
REMATE ESPECIAL - INVERNADA Y CRIA
3.500 VACUNOS 3.500
1.600 NOV.: 600 de "CUATRO PUERTAS" SCA; 200 de "EL CHIMANGO", de CALDERON; 200 de "LAS ENCADENADAS", de MAZZA; 600 de Suc. MIGLIARO, BENGOCHEA Hnos., MITRE de SAGUIER, LUZURIAGA Hnos., Est. TATAY SRL. y o/c. 500 VACAS c/500 CRIAS: 250 alC. A.A. de "LA INDIANA"; 250 alC. AA. de BENGOCHEA Hnos.; 120 alC. HEREF. de MITRE de SAGUIER; 380 alC. o/c. 400 VACAS PREÑ. GARANT.: 200 AA. de "CUATRO PUERTAS" SCA; 130 AA. de "LA INDIANA"; 70 HEREF. de ESCALANTE, DUHAU y Cía. 500 VAQUILL.: 300 AA. de CUATRO PUERTAS SCA; 200 o/c. 25 TOROS A.A.: 20 de TORRES de SOJO; 5 de C. HOGAN. FACIL.: Plazos de 60 a 150 ds. previa consulta. INFORM.: Pergamino: T.E. 18 y 20.

ARTURO CARDONER e HIJOS S. A.
En LOBOS (FGR) — AUNQUE LLUEVA — Mañana SABADO 31 (14 hs.).
1.600
500 TERNEROS gordos y esp., 180/230 kgs.
200 NOVILLOS " " " 370/450 kgs.
200 NOVTOS. y vaq. " " " 260/320 kgs.
250 VACAS y vaq. " " " 330/450 kgs.
200 VACAS y toros conserva
250 NOVTOS. y vaquill. invernada
v.30

A. ROBERTO de DOMINICIS
(De la Cámara Argentina de Martilleros y Consignatarios)
EN CACHARI
MAYO 31 SABADO 13 horas
2.300 VACUNOS
AUNQUE LLUEVA
INVERNADA Y CRIA
ENTRANDO: 850 Novillos
750 Vaquillonas
600 Vacas con y sin cría
100 Gordo y Conserva
EXCLUSIVIDAD M|LIQUIDA - MAYORIA A. ANGUS
GRAN CALIDAD Y ESTADO
DESTACANDOSE: Muy buenos lotes de terneros|as., destetes cabezas parición como también vacas con y sin cría nuevas que se venden por entrega de campos.
Más Inf.: T. E. 18, Cachari: T. E. 2566, Azul, T. E. 54, Las Flores: T. E. 15, Rauch; T. E. 392-8707-8675, Buenos Aires.
v30

Movimiento marítimo

Naves de pasajeros

Líneas fluviales

Partirán hoy

Atlantic (Navegación Atlántida), a las 8.30, de Dársena Sur, para Colonia.

Ciudad de Colonia, a las 8, para Colonia.

33 Orientales, a las 21, para Montevideo.

Ambas de la Flota Fluvial y de Dársena Sur.

Expreso Cacciola (Cacciola), a las 8, de Tigre, para Carmelo.

Servicio de Aliscafos (Alimar), a las 8, 11.15 y 14.30, de Dársena D, para Colonia.

Regresarán hoy

Atlantic (Navegación Atlántida), a las 15, a Dársena Sur, de Colonia.

Ciudad de Colonia, a las 13.30, de Colonia.

33 Orientales, a las 7, de Montevideo.

Ambas de la Flota Fluvial y a Dársena Sur.

Expreso Cacciola (Cacciola), a las 14.30, a Tigre, de Carmelo.

Servicio de Aliscafos (Alimar), a las 10.30, 13.45 y 16.45, a Dársena D, de Colonia.

Líneas marítimas

PARA BUENOS AIRES

Andrea C (Línea C), el 26|5 de ésta. Hoy en Río de Janeiro y el 16|6 en Génova.

Argentina Star (Blue Star Line), el 23|5 de Londres. El 7|6 en Río de Janeiro y el 12|6 en ésta.

Augustus (Italmar), el 27|5 de ésta. Hoy en Santos y el 14|6 en Nápoles.

Brasil Star (Blue Star Line), en La Plata.

Brazil Maru (Mitsui O.S.K. Lines), el 29|4 de Kobe. Mañana en Curazao poles. Mañana en Montevideo y el 1|6 en ésta.

Cabo San Roque (Agencias Marítimas y Aéreas Reunidas), el 6|6 de Génova y el 24|6 en ésta.

Enrico C (Línea C), el 17|5 de Nápoles. Hoy en Santos y el 1|6 en ésta.

Giulio Cesare (Italmar), el 29|5 de Nápoles. Hoy en Génova y el 16|6 en ésta.

Río Tunuyán (Empresa Líneas Marítimas Argentinas), el 12|5 de Hamburgo. Mañana en Montevideo.

PARA AMERICA DEL NORTE, AFRICA, EUROPA Y ASIA

Argentina Maru (Mitsui O. S. K. Lines), el 25|4 de ésta. El 4|6 en Honolulu y el 19|6 en Kobe.

Cabo San Vicente (Agencias Marítimas y Aéreas Reunidas), hoy a las 19, de Dársena A. Mañana en Montevideo, el 2|6 en Santos, el 3|6 en Río de Janeiro, el 5|6 en Bahía, el 11|6 en Tenerife, el 13|6 en Lisboa y el 14|6 en Vigo.

Eugenio C (Línea C), el 18|5 de ésta. Hoy en Barcelona y el 1|6 en Nápoles.

Libertad (Empresa Líneas Marítimas Argentinas), el 29|5 de ésta. El 1|6 en Santos y el 15|6 en Londres.

Paraguay Star (Blue Star Line), el 8|5 de ésta. Esperada hoy en Londres.

Pasteur (Compagnie des Messageries Maritimes), el 8|5 de ésta. Esperada hoy en Hamburgo.

Uruguay Star (Blue Star Line), en 21|5 de ésta. El 8|6 en Lisboa y el 13|6 en Londres.

INFORMES PARA LA NAVEGACION

Del S.H.N. suministrados por la Prefectura Nacional Marítima.

Bahía Blanca: A 900 metros al Este de la boya 20, fue fondeado un pontón y campo de anclas con luz blanca fija; boyarín a 100 metros al Este del pontón.

Acceso a Buenos Aires: Fondeóse una boya verde luminosa que indica baliza verde en el kilómetro 22. Canal Sur, falta roja 4, reemplazada por ciega roja luminosa, luz seis segundos, ocultación cuatro segundos.

ENTRADOS AYER

Nombre	Bandera	Agente	Carga	Procedencia	Girado:
A. de Ojeda	Española	AMARSAC	Compl.	S. Nicolás	Dársena C
C. S. Vicente	Española	AMARSAC	General	Génova	Dársena A
English S.	Británica	Blue Star	General	Londres	D. Sud 1a.
M. Sollube	Española	AMARSAC	Compl.	S. Nicolás	Dársena D
R. Carcarañá	Argent.	ELMA	General	Génova	Dársena C
R. Quequén	Argent.	ELMA	General	N. York	Dna. B/C
S. Clemente	Argent.	YPF	Petról.	La Plata	Dna. Infl.
Sinuelo	Brasil.	Brasilia	General	Santos	Dique 1
13 de Diciem.	Argent.	YPF	Petról.	S. Lorenzo	Dna. Este
Wyspianski	Polaca	Soler	General	Gdynia	D. Sud 2a.

SALIDOS AYER

Nombre	Bandera	Agente	Carga	Lug Salida	Destino:
Brasil Star	Británica	Blue Star	Compl.	Dna. A/B	La Plata
K. Yossonas	Griega	Capesa	General	Dársena D	Génova
Libertad	Argent.	ELMA	General	Dársena A	Londres
Monte Udala	Española	AMARSAC	General	Dársena A	El Callao
P. F. Alcorta	Argent.	YPF	Lastre	Dársena E	La Plata
Salon	Francesa	Delfinoseas	General	Dique 3	Marsella
Trigon	Griega	Capesa	General	4o. Espig.	Génova
Ulysses I.	Griega	Sudocean	General	Dique 3	Montevideo

POR ENTRAR HOY

Nombre	Bandera	Agente	Carga	Procedencia	Girado a	A las
C. Brovig	Noruega	Basal	Completar	Rosario	Dársena D	18
I. Malvinas	Argentina	YPF.	Petróleo	La Plata	Dársena E	7
Mendoza	Argentina	ELMA.	General	Baltimore	Dársena C	14
Roland	Británica	Blue Star	General	Liverpool	Dique 4	11
St. Merriel	Británica	Houlder B.	General	Liverpool	Dique 4	7

POR SALIR HOY

Nombre	Bandera	Agente	Carga	Lug. Salida	Destino	A las
Amstelland	Holandesa	Dodero	General	Dársena B	Amsterdam	15
C. S. Diego	Alemana	Delfino	General	Dársena A	Hamburgo	12
C. S. Vicente	Española	AMARSAC	General	Dársena A	Vigo	19
Del Norte	Norteam.	Delta Line	General	Dársena B	N. Orleáns	19
Marinero	Argentina	ELMA.	General	Dársena C	Tampico	14
Río Dulce	Argentina	ELMA.	Completar	Dársena B	Rosario	12
S. Clemente	Argentina	YPF.	Lastre	Dna. Infl.	M/d/Plata	15
Silver Gate	Sueca	Jhonson	General	Dársena C	Estocolmo	19
13 de Dic.	Argentina	YPF.	Lastre	Dna. Este	La Plata	16

Balizamiento

Playa Honda: Ruta a Buenos Aires, fondeada una boya blanca en el kilómetro 41, luz 2 segundos, ocultación 4 segundos.

Río Uruguay: Apagadas rojas 515,5, 118, 235 y 319,2. Débil blanca 84.

Canales de Martín García: Débiles roja 108 y verde Magain.

GIRO DE BUQUES

A la carga

Alonso de Ojeda (español), Dársena C, Sección 1a., 28|5.

Cabo San Vicente (Español), Dársena A, Sección 1a., 29|5.

English Star (británico), Dock Sud 1a., Oeste, 29|5-5|6.

A la descarga

Lucho II (argentino), Dique 1, Galpón O, S|P.

Nopal Progress (noruego), Dock Sud 1a., Oeste, 29|5-4|6.

Río Quequén (argentino), 3er. Espigón de Puerto Nuevo, 29|5-4|6.

Sinuelo (brasileño), Dique 1, Oeste, 28|5-2|6.

Wyspianski (polaco), Dock Sud 2a., Oeste, 28|5-4|6.

PUERTOS DE BAHIA BLANCA

BAHIA BLANCA. — Movimiento de buques en los puertos locales.

Entrarán hoy: **Kea**, liberiano, al Sitio 4, muelle de hierro; **Loide Cuba**, brasileño, Sitio 5, Elevadores; **Petromar Bahía Blanca**, Sitio 6, Puerto Galván, y **Río Mendoza**, Sitio 4, Muelle de Carga General.

En Muelle: **Barao de Maua**, Sitio 2, Elevadores, y **Santo André**, Sitio 3, Elevadores, ambos brasileños, y **Kalinga**, argentino, en Puerto Rosales.

PUERTO de ROSARIO

ROSARIO. — Movimiento de buques en el puerto local.

Salió: **Aesopos**, chipriota, en Unidad 1; **Golar Grain**, británico, en Plazoleta 29|30; **Olimpic Pearl**, liberiano, en Galpón 4, y **Sises**, italiano, en Unidad 4.

PUERTO de MONTEVIDEO

MONTEVIDEO, 29 (Esp.).— Movimiento de buques en el puerto local.

Entraron: **Kinaros**, de Buenos Aires; **Mercedes Lacroce**, de Zárate, y **Río Corrientes**, de Hamburgo.

Salieron: **Roland**, para Buenos Aires, y **St. Merriel**, para Liverpool.

Esperados: **Amstelland**, **Salon** y **Ulysses Island**, los tres de Buenos Aires, y **Del Mar**, de Nueva Orleáns.

Mercado de Carnes de Londres

LONDRES, 29 (R.). — Precios máximos y mínimos en Smithfield.

Carne vacuna: ½ res escoc., 36 a 42; ½ res Irlanda del Norte, 37½ a 38; ¼ tras. enfr., argentinos, 44 a 48, y ¼ delant. enfr., argentinos, 24 a 26.

Ternera: Ingl. especial, 54 a 58; ingl., 31 a 40; ingl. mamones, 24 a 32, y escoc., mamones, 24 a 30.

Ovina: Ovejas, 14 a 20.

Cordero: Ingl., 40 a 54; Irlanda, 40 a 48, y N. Zelandia, 29 a 33.

Carne porcina: Ongl., menos de 100, 22 a 33; de 101|20, 24 a 31; 121|140, 26 a 29; 141|170, 23 a 27, y 171 y más, 23 a 26.

Entradas totales, vacunas y terneras en toneladas, el 28|4|69: Reino Unido, 228; Irlanda, 102; Australia, 8; Nueva Zelandia, 7; Argentina, 75; Uruguay, 11; otros países americanos, 29; Países Bajos, 2; Yugoslavia, 53; otros países, 22. Tonelaje total, 537.

Aves, huevos y afines

Información oficial de las operaciones al por mayor correspondiente al día 28 de mayo de 1969.

Huevos: Ventas realizadas, 69.840 docenas. Importe, 9.248.640 pesos. Fresco campo, 68.370 docenas a 130 pesos; seleccionados, 330 doc. a 140; criadero sellado, 31.170 doc. a 160; refrigerado, 58.710 doc. a 124, y descarte chico, 90 doc. sin cotización. Total, 158.670 doc. Con plaza floja.

Aves y afines. — Ventas realizadas: Aves varias y conejos, 172 kgs. en 15.950 pesos; pollos, gallinas y gallos, 13.840 kgs. en 1.984.895, y pavos y pavitas, 1613 kgs. en pesos 279.760. Importe total, $ 2.280.605.

Precios promedios por kilogramo, obtenidos en las ventas: Pollos híbridos, de 100 a 185 pesos; pollos campo, de 120 a 170; pollos Leghorn, de 70 a 100; gallinas campo, de 130 a 160; gallinas Leghorn, de 70 a 80; gallos, a 70; pavos, de 150 a 220; pavitas, de 140 a 160; patos criollos, a 100; patos pekineses, a 90; patos Marruecos, a 80, y conejos, a 100 pesos.

Martin & Cía. cumple 75 años de actividad

Setenta y cinco años de vida cumplirá el martes la empresa Martin & Cía. Ltda., dedicada a la elaboración de yerba mate y a otras importantes actividades industriales y comerciales, tales como elaboración de café, forestaciones, pasta de papel, celulosa y fraccionamiento de pimienta.

Si bien fue en 1915 cuando adoptó su actual denominación, seis años antes —el 3 de junio de 1894— don Julio Ulises Martin y don Justino Berthet —suizos ambos— habían trabado amistad en Asunción del Paraguay y echado las bases para la constitución de una sociedad que sería, con el correr del tiempo, una importante empresa con ámbito de acción en el Paraguay y en la Argentina, aunque con asiento en ésta.

El origen de la compañía fue la adquisición del Molino Nacional, en Asunción, para proveer de harina al mercado paraguayo empleando trigo argentino. Martin y Berthet constituyeron entonces la sociedad Martin Y Cía. En 1909, ésta fue sustituída por una firma mercantil con domicilio legal en Rosario, establecida para explotar, dentro y fuera del territorio nacional, estancias, montes, cultivos y plantaciones, así como para comprar y vender frutos del país y consagrarse a negocios en general.

Las actividades fueron evolucionando constantemente en diversos rubros, conducidas con verdadera dinámica empresaria por Julio Ulises Martin, quien había llegado a Buenos Aires en 1885, cuando tenía 23 años de edad. Consolidada su empresa, se incorporó a otras y fue, también, corresponsal del Banco Francés del Río de la Plata, cofundador de la Compañía de Luz Eléctrica de Asunción, de Celulosa Argentina y director de la Cía. Italo Argentina de Electricidad.

Martin & Cía. Ltda. muele, mezcla y vende alrededor de treinta millones de kilos de yerba mate por año y el total de ventas netas en 1968 ascendió a 3200 millones de pesos.

Sin cambios en el precio de las lanas

Con la misma lentitud de jornadas anteriores siguieron desarrollándose las actividades en la plaza local de lanas, dentro de un ambiente muy encalmado, pero sin mayores cambios en las preferencias y en los precios que vienen rigiendo últimamente para los diferentes tipos, calidades y procedencias.

Las pocas transacciones realizadas con lanas de origen patagónico continuaron poniendo en evidencia que las posibilidades actuales del mercado para su comercialización radican, casi exclusivamente, en las compras efectuadas por la demanda de las fábricas locales, integrada por aislados adquirentes, que operan espaciadamente, ofertando valores apenas sostenidos.

Otros tipos de lana, procedentes de Buenos Aires, La Pampa y similares, continuaron negociándose en forma ocasional por la escasez de existencias, pero estimándose sostenida la posición de la plaza para la realización de cruzas finas y medianas, tanto envellonadas como de segunda esquila o de borrega, de variada calidad y grado de limpieza.

Con valores sostenidos para la mercadería de buen desarrollo de lana, siguieron encarándose los negocios en el renglón de los cueros lanares, tono que también acusaron los precios logrados en algunas operaciones que, con fines de coberturas, realizaron compradores de cueros secos de vacunos.

Lanas enteras. — Chubut, fina, 33.000 ks. de $ 10.000 a 3130. Neuquén, fina, 9000 a 2700. Río Negro, fina, 2500 a 2700. Puerto Deseado, fina y prima, 6000 a 2700.

Segundas esquilas. — Bs. As. Oeste, 2da. cruza fina, 2200 ks. a 1920; 2a. cr. mediana con puntas, 500 a 1800; 2a. cruza gruesa, 150 a 1900.

Barriga pedazos. — Chubut, 4300 ks. de $ 1500 a 1750. Neuquén, 1200 a 1350. Puerto Deseado, 600 a 1350.

Pieles lanares. — Bs. As. Oeste, cr. finos estación, 800 ks. a $ 140; corto y pelado, 300 a 35; borregos, 400 a 85. Santa Fe: Sr. finos estación, 1400 a 135; corto y pelado, 500 a 40; borregos, 300 a 80.

Cueros secos de vac., bec. y non., 300 C de $ 960 a 980. Vacunos salados, sin operaciones. Potros secos, 50 de 52 a 55.

Cerdas. — Colas, medias y Cuartas, 350 ks. de $ 9100 a 9300. Cerda de tuse, 400 de 3100 a 3300. Cerda de vaca, 150 a 2900.

Mercado de Hacienda de Rosario

Entrada reducida con el 45 por ciento de novillos y novillitos hubo ayer en el Mercado de Hacienda donde se produjo el arribo de 671 cabezas.

Las cotizaciones extremas de la jornada fueron las siguientes: Novillos, de 48 a 70 pesos; novillitos, de 53 a 73,80; vacas de 37 a 59; vaquillonas, de 36,20 a 75; terneros, de 43 a 82; mamones, de 60 a 75, y toros, de 40,80 a 55 pesos el kilogramo en pie.

Nota de las cooperativas entrerrianas

PARANA. — Con referencia a los conceptos vertidos por el ministro de Economía y Trabajo, doctor Adalbert Krieger Vasena, en su reciente mensaje a los productores agropecuarios, la mesa directiva de la Federación Entrerriana de Cooperativas, dio a conocer una declaración.

"La lógica expectativa suscitada ante el anuncio del mensaje del señor ministro de Economía a los productores agropecuarios —dicen—, tomando en cuenta la realidad que vive el campo argentino, ha dejado en el ámbito rural un evidente vacío. En efecto, es indudable que no se han logrado las pautas anunciadas en los conceptos iniciales de su discurso, tendientes a "evitar que se produzcan transferencias de ingresos en favor de ciertos grupos sociales en perjuicio de otros", ni la economía ha llegado a una estabilidad de precios que permita a los productores mantener sin alteración sus explotaciones sin nuevas incidencias de mayores costos".

"Y el aumento de los costos —prosigue la declaración— no está sólo en los precios, siempre cambiantes de todo lo que debe adquirir el productor, desde la reja para el arado, los instrumentos, lubricantes, etcétera, sino que el propio Estado es ahora un factor de encarecimiento en los costos: el impuesto a la tierra, que lleva implícito el aumento del impuesto inmobiliario, importa cifras, a su vez significativas en el aumento de los costos de producción."

"Nada han valido —finaliza diciendo— los estudios efectuados que corroboran fehacientemente que el productor no puede ser tributario de réditos, cuando es poseedor de un activo mínimo de siete millones de pesos. De más está señalar que frente a tanta presión tributaria, el campo carece del necesario aliento, pues por buenos que puedan ser los rendimientos, muy magros han de ser sus frutos."

Registro Nacional de la Propiedad Intelectual Nº 985.530

LA NACION

Buenos Aires, viernes 30 de mayo de 1969

Tarifa reducida — Concesión Nº 2
Franqueo a pagar — Cuenta Nº 2

Columnas de la juventud

Música, música, música

Que el tequila sea tequila

MEXICO ROMANTICO
101 Strings
Lado 1:
El rescapetate - Adelita; Solamente una vez; Puerto Vallarta; Jesusita en Chihuahua; Allá en el Rancho Grande.
Lado 2:
La bamba; Noche de ronda; La negra; Cu cu rru cu cu paloma; La paz.
Budget Sound Inc. 70-343

Con una orquesta cuyo sector de las cuerdas tiene 101 ejecutantes, a los cuales se les ha agregado ritmo, una marimba y algunos bronces para imprimirle color local, el sello Budget Sound Inc. ha compaginado un LP con una selección de las obras más típicas del folklore mexicano. Si los propósitos eran lograr una obra musicalmente perfecta, la tentativa tuvo éxito. Si los propósitos eran lograr algo mexicano, el esfuerzo se realizó en vano; se precisaba algo más que una marimba y un par de trompetas mariachis para conseguirlo...

Por otra parte, en la contratapa del sobre se informa que para dar lugar a una diversidad de armonías y de voces sin debilitar la dinámica o la calidad de una línea particular cuando otras líneas se contraponen es necesario utilizar 101 instrumentos de cuerdas. Ello es particularmente importante —agrega— con los violines y las violas y crea un canal de separación maravillosamente rico para grabar en estereofónico. Nosotros no podemos certificar esta afirmación en virtud de que la placa que recibimos para el comentario es monoaural.

Del tiempo de la yapa

20 TANGOS Y LA YAPA: Don Goyo
Lado 1:
Don Goyo; A media luz-Felicia; 9 de Julio; El esquinazo; Don Juan-Sentimiento gaucho; Jueves; El aeroplano; La última cita-Viejo rincón; Don Esteban.
Lado 2:
Re Fa Si; Cicatrices-Leguisamo solo; Lorenzo; Milonga sentimental-El porteñito; El arroyito; Lunes; Orillas del Plata; Retintín-Arrabalero; Mi noche triste-Organito de la tarde.
Harmony 7104.

Con un estilo simple y directo, sin complicaciones armónicas, cuidándose mucho de quitar ni de agregar ninguna nota a la partitura original, Don Goyo (si se quiere puede leerse también René Cóspito), con el acople de un contrabajo y de una guitarra (un acople muy discreto, que apenas se hace notar), introduce en el túnel del tiempo y lleva a dar un paseo por la "belle époque" y por los "roaring twenties".

El viaje, en tales condiciones, resulta ameno, liviano e intrascendente. De paso, servirá para recordar textualmente la melodía de veintiún tangos, dos valses y dos milongas que hicieron las delicias de nuestros abuelos en los comienzos de este siglo.

De paso, también, puede recordársele a Don Goyo que ese tango que él interpreta como **El arroyito**, no es otro que **La guitarrita**, de Eduardo Arolas.

La vuelta del "boulevardier"

MIGUEL FUGAIN
Lado 1:
Cuando el pájaro canta; El pequeño Nicolás; Tenemos el mar; Las flores de mandarina; No cambiaré jamás; Hay que decirle todo.
Lado 2:
Déjame probar; El mathieu; El sargento; En quién crees tú que yo pienso; El gran cómico; Si solamente tuviera tiempo.
Music Hall 12.806

Primera muestra local de un cantante cuyos únicos antecedentes son haber actuado como asistente de dirección de Francois Trufaut en "Los 400 golpes" y algunas sesiones privadas en las cuales Michel Fugain canta para sus amigos las canciones que él mismo compone. Después, el éxito fulminante. Un tema suyo, **No tendré tiempo** (incluido en este LP con el título —no sabemos por qué— de **Si solamente tuviera tiempo**), obtiene la primera colocación en las principales estadísticas; actualmente, a sólo un año de su explosivo surgimiento, Michel Fugain es uno de los preferidos de los auditorios franceses, sin distinción de edades.

Esto es lo más asombroso. Michel Fugain entusiasma a la nueva generación a pesar de que su estilo es el clásico de la canción "boulevardier"; se nutre tanto en Jean Sablon como en Ives Montand, sin copiar a ninguno de los dos ni a ningún otro.

Recomedamos especialmente **Cuando el pájaro canta, El Pequeño Nicolás, No cambiaré jamás** (una pequeña joya), **En quién crees tú que yo pienso. Y**, por supuesto, **No tendré tiempo**, otra obra del más alto valor.

Tránsito libre por el Litoral

VIVA CORRIENTES - Tránsito Cocomarola.
Lado 1:
Ensenadita; Ilusión soñada; Jefe moreno; Flor del monte; La tranca; Para mi pueblo; La topada.
Lado 2:
El cabresto; Mis deseos; El rey; Nuestra ausencia; El taita Marola; El cruceño; Madrecita.
Philips 80112.

Evidentemente, Tránsito Cocomarola es un músico que domina todos los secretos de la música del Litoral, y por sobre todo del chamamé, del cual es un especialista de primera agua. Es difícil que alguien lo supere en el hallazgo de matices dentro de este género de líneas rítmicas y melódicas tan simples y lo demuestra en este LP donde opone obras de corte romántico (**Ensenadita, Ilusión soñada o Mis deseos**), a otras como **La tranca, La topada** o **El rey**, de compás rápido y marcado, ideales para el baile. Y en cada una de las alternativas sale airoso.

Sería caprichoso destacar una interpretación en particular; todas exhiben un nivel similar de calidad.

Judy sabe adónde va

QUIEN SABE ADONDE VA EL TIEMPO - Judy Collins.
Lado 1:
Hello Hooray; Historia de Isaac; Mi padre; Algún día pronto; Quién sabe adónde va el tiempo.
Lado 2:
Pobre inmigrante; El primer muchacho que amé; El pájaro en el cable; Preciosa Molly.
Elektra 62002.

Joan Baez y Mary Hopkin tienen motivo para preocuparse. Y ese motivo se llama Judy Collins. De ella acaba de editarse su primer LP en el país. La placa contiene solamente nueve temas y todos ellos son de una extensión superior al "standard"; tanto que uno, **El primer muchacho que amé**, dura seis minutos veintinueve segundos, seis minutos veintinueve segundos de altísimo nivel artístico.

Judy Collins cava hondo, su estilo tiene profundas raíces folklóricas; ha asimilado incluso el sentimiento con que se expresan las cantantes de blues, como lo demuestra **El pájaro en el cable.**

Acuérdate de Hernando

Lado 1:
Un grito al amor
Lado 2:
Mi reina morena
Music Hall 31.174

Es ésta la primera placa de un joven cantor que, a los 24 años, ya ha cruzado los umbrales del Registro de la Propiedad Intelectual en 130 oportunidades para inscribir otros tantos títulos suyos. No es, por lo tanto, un principiante. Y ello se advierte en seguida al escuchar esta placa, así como el simple que grabó a continuación (**El verano se va** y **Cuando tú te vas**); en ambas se aprecia rápidamente su veteranía. Y lo que es más importante, su talento.

Las letras de Hernando dicen muchas cosas que le pasaron; no es extraño, entonces, el puente que extiende su voz con el auditorio. En cuanto a la manera de decirlas, muchos establecerán un paralelo con otras voces que gozan ahora de gran popularidad. Aquí conviene aclarar entonces que la actividad de Hernando y su manera personal de cantar es anterior, muy anterior, al advenimiento de esas otras voces. Y Hernando cuenta a su favor una gran afinación y una dicción que lindan en lo perfecto.

Hernando: Cantar y decir

Fichero

● En el mundo hay doscientos millones de teléfonos, es decir, un teléfono por cada quince habitantes. América lleva la palma, con casi ciento diez millones de aparatos; sigue Europa, con unos 65 millones; después están Asia, con veinte millones; Oceanía, con cuatro millones y medio, y, finalmente, Africa, que cuenta con dos millones y medio. La estadística por países la encabezan los Estados Unidos, con noventa y cuatro millones, seguidos por el Japón, con catorce millones de teléfonos. La Argentina ocupa el decimosexto lugar, con algo más de un millón cuatrocientos cinco mil aparatos.

● Hasta fines de 1970 efectuará su viaje inaugural el gigantesco aerobús A 300. Tendrá capacidad para 300 pasajeros y una velocidad de 920 kilómetros por hora.

● La era de los descubrimientos franceses en las zonas australes y antárticas comenzó en enero de 1772, cuando el capitán Marion Dufresne y su segundo, Crozet, descubrieron el grupo de islas que se conoce hoy con el nombre de archipiélago de Crozet. El 12 de febrero de 1772, Yves de Kerguelen arribó a otro archipiélago, posteriormente designado con su nombre.

● Los egipcios no escribían con vocales. Las consonantes podían entenderse solas con cualquier vocal sobreentendida, que le correspondiera ir antes o después. Su alfabeto se componía de 24 consonantes y de un gran número de signos compuestos de dos letras. Los primeros en ideal el alfabeto de letras simples fueron probablemente los fenicios. Los egipcios escribían vertical u horizontalmente. En este último caso, si los animales miraban a la izquierda debía leerse de izquierda a derecha, y viceversa. Las palabras no se separaban, y al final de cada una agregaban un signo "determinativo" que era algo así como su síntesis. Por ejemplo, después del nombre de Amón dibujaban las pupilas del dios.

Palabras cruzadas

Todos los cuadros por los que pasan las líneas de puntos llevan la misma letra, la cual no se repite en el resto del problema.

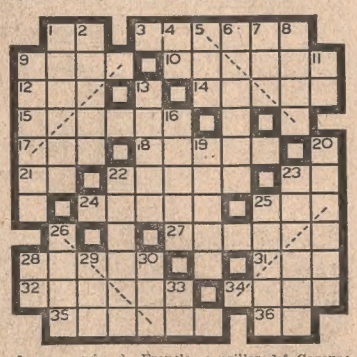

Horizontales

1, preposición inseparable; 3, combinación del silicio con el oxígeno; 9, que produce provecho o interés; 10, vuelo a corta distancia; 12, lista, nómina; 14, bebida antigua de España, que se hacía de una infusión de trigo; 15, friso de azulejos, en la parte inferior de las paredes de los aposentos; 17, forma de pronombre personal; 18, utensilios de uso común para fumar tabaco picado; 21, existe; 22, piel del rostro; 23, nota musical; 24, facultad de discurrir; 25, praderia en que suele sestear el ganado; 27, pez marino malacopterico abdominal, con el cuerpo en forma de lanzadera; 28, proyectiles de las armas de fuego; 31, lirio; 32, ojos simples de los insectos; 34, envase de metal; 35, relación de los sucesos por años; 36, voz para arrullar a los niños.

Verticales

1, bebida americana, especie de gachas de harina de maíz (plural); 2, humor amargo y viscoso que segrega del hígado; 4, cuatro; 5, medicamento formado por una emulsión y un mucilago; 6, que no han recibido daño o perjuicio; 7, óxido de calcio; 8, concejal; 9, cadena de montañas entre Europa y Asia; 11, río de Francia, que desagua en el Mar del Norte; 13, vestidura larga y holgada, con capucha, usada en los lutos; 16, conjunto de reglas establecidas para las ceremonias religiosas (plural); 19, sitio o lugar poblado de pinos; 20, ciudad de Francia, a orillas del Garona; 22, cálculo supersticioso para adivinar algo; 23, crimen, quebrantamiento de la ley; 25, curar con sal carnes o pescados; 26, cierto barniz duro y brillante; 28, té chino, medicinal; 29, se dice del hilo poco retorcido; 30, centro de nuestro sistema planetario; 33, conozco.

(La solución, mañana)

(Anterior)

Alfombras Tuftilon con novilon de DUCILO
UNA NOVEDAD DE carpet HOUSE
para embellecer su casa.
VIAMONTE 648
JURAMENTO ESQ. CUBA
Pida la visita de un asesor sin compromiso.

INGRESO
ESCUELA NAVAL
LICEOS
ACADEMIA NAVAL
SUAREZ DE DEZA
Callao 283 - T.E. 40-9111.

GAMBOA Y CIA.
SAN MARTIN 536
32 - 4517 4627 - 4613

LA HIPOTECA
Es la mejor
y más segura inversión
para sus ahorros

IMPORTANTE EMPRESA
Necesita para su servicio de asistencia a clientes:
TECNICOS MECANICOS O ELECTROMECANICOS
REQUISITOS:
● Ciclo secundario completo
● Servicio militar cumplido
● hasta 30 años de edad
Escribir a "Selección Técnicos"
Casilla de Correo 3286 - C. Central - Buenos Aires

TRUDY — Por Jerry Marcus

Figuras de nuestra tierra — LUIS VIALE — Por Eduardo Miranda

"...Y RIASE LA GENTE" — Por Bob Weber

PERRO MUNDO — Por José Miguel Heredia

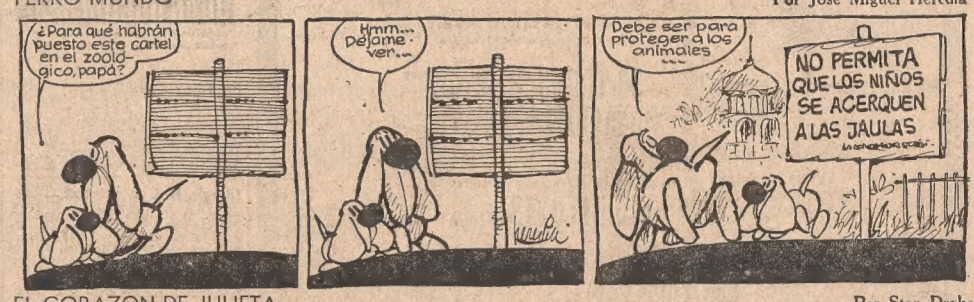

EL CORAZON DE JULIETA — Por Stan Drake

PEQUEÑAS DELICIAS DE LA VIDA CONYUGAL — Por Kavanagh y Camp

Entre sonrisa y sonrisa

Arte de gobernar

Le pidieron a Eisenhower una explicación sobre el arte de gobernar, y dijo:

—¿Ve usted este hilo? Si lo empujo, no lo llevo a ninguna parte. En cambio, si tiro de él, lo llevo a donde quiero.

Bondad tonta

"Que hay alguno que es tan bueno, que de puro bueno es tonto." **J. Echegaray.**

Amor, amor

—Estoy loco por esa chica.

—Pues cásate con ella.

—¿Ah, sí, con lo que cuestan hoy los divorcios? —contesta el muchacho norteamericano.

Daba rabia

La nena muestra a su amiguita el cuarto de baño. Esta, al ver la balanza pregunta:

—¿Y ésto para qué es?

—No sé, pero cuando mi mamá se sube ahí, le da una rabieta tremenda.

Pesca

Una caña de pescar
tengo para mi consuelo;
si un amante se me va,
otro queda en el anzuelo.

Recurso

—Créame, no puedo en este momento darle ningún aumento. Ni siquiera sé cómo llegaré a fin de mes.

—Lo mismo me pasa a mí.

—Sí, pero para usted es distinto: puede pedirle aumento a su patrón —dice el patrono.

Eternidad

—¿Cómo podría definirse claramente la eternidad?

—Yo diría que es un reloj que marcha constantemente, sin parar, pero sin agujas.

Hogar

"No se ama el propio país si no se ama la casa propia." **Coleridge.**

Opinión casera

Todo son elogios y aplausos para la eximia actriz que hizo el papel de mujer modesta, pero la buena señora objeta:

—¿De veras les gustó? A una mujer que maneja así la escoba, yo no la habría tenido ni una hora en mi casa.

Objetos perdidos

—¿No han traído de la línea urbana un paraguas con mango de bambú?

—¿Cómo era ¿De seda o de nylon

—Bueno, si es de seda, mejor.

Remedio

Critican en una reunión el exceso de velocidad de los conductores y el ricacho, con la cabeza como una bola de billar, explica:

—¡Oh, la emoción de correr con el cabello al viento!

Y ante las sonrisas de los circunstantes:

—Bueno, para correr me pongo peluca.

CURSOS JUNIO
Ultima inscripción 69
● RELACIONES HUMANAS
● INTRODUCCION AL ARTE
● DECORACION DE INTERIORES
● COMPORTAMIENTO SOCIAL
● COCINA FAMILIAR
● ALTA COCINA
● JARDINERIA
ABIERTA LA INSCRIPCION
IPLM
Rodríguez Peña 1180
T.E. 44-8971

¡Créase o no! de Ripley

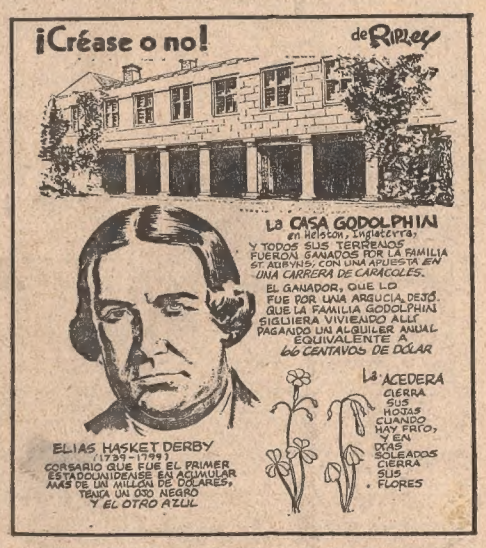

NUNCA FALTA ALGUIEN ASI — Por Dunn y Scario